

Gebouw / Afdeling:	1	2	3	4	5	6	7
functie	Voederkuil, berging, kantoor, kantine	Voederkuil	Berging / Hygiënis	Voederkuil	Voederkuil	Voederkuil	Wagenvoer
dak	Voederkuil gebald	Voederkuil gebald	Voederkuil gebald	Voederkuil gebald	Voederkuil gebald	Voederkuil gebald	Voederkuil gebald
wanden	Baksteen	Baksteen	Baksteen	Baksteen	Baksteen	Baksteen	Baksteen
vloer	Beton	Beton	Beton	Beton	Beton	Beton	Beton
verdieping	n.v.t.	n.v.t.	n.v.t.	n.v.t.	n.v.t.	n.v.t.	n.v.t.
oppervlakte inh.	250 m²	1.584,6 x 0,9 KW = 0,9 KW @ 0,9	1.584,6 x 0,9 KW = 0,9 KW @ 0,9	1.584,6 x 0,9 KW = 0,9 KW @ 0,9	1.584,6 x 0,9 KW = 0,9 KW @ 0,9	1.584,6 x 0,9 KW = 0,9 KW @ 0,9	1.584,6 x 0,9 KW = 0,9 KW @ 0,9
aantal lpt.	n.v.t.	275 stuks vleesvarkens (D3.100)	275 stuks vleesvarkens (D3.100)	275 stuks vleesvarkens (D3.100)	275 stuks vleesvarkens (D3.100)	275 stuks vleesvarkens (D3.100)	275 stuks vleesvarkens (D3.100)
Grout label							

RENVOOI	
1. Elektriciteitsnetwerk 1,5 KW	3,00 KW
2. Waterpomp, in- en uitlaten	3,00 KW
3. Waterpomp	1,00 KW
4. Vrijstaand 0,25 KW	1,00 KW
5. Elektriciteitsnetwerk	2,25 KW
6. Elektriciteitsnetwerk	0,75 KW
7. Compressor	1,10 KW
8. Mengpomp	-
9. CV-Ketel 25 KW 4 stuks	100 KW
10. Rietkorf	1,00 KW
11. Ventilator	1,00 KW
12. Ontwateringspomp	1,00 KW
13. Afvalwaterpomp	3,00 KW
14. Gemaal plassen	-
15. Buitensluispomp	-
16. Zuigpomp 0,5 m³/h	-
17. Zuigpomp 30 m³/h	-
18. Afvalput	-
Totaal PK = 69 KW	-
A. Voederkuil (polyester)	32,5 ton
B1. Aardappel slaan	50 ton
B2. Tarwe - zinnel	50 ton
B3. Wier	50 ton
B4. Tarwe - zinnel	50 ton
C. Voederkuil (polyester)	14 ton
D. Voederkuil (polyester)	8,5 ton
O. Dierenvoer (in melk)	-

Dieraantallen per stal			
Stalnr.	Diercategorie	Code	Aantal
1.	-	-	250
2.	vleesvarkens	TR	374
4.	vleesvarkens	TR	900
5.	vleesvarkens	GL	582
6.	vleesvarkens	GL	1565
	medische (4 p.p. 4)	-	25
	medische	-	800
	geiten	-	10
	kippen	-	20
	konijnen	-	5
Totaal veehoeft van het bedrijf: 5077 m²			

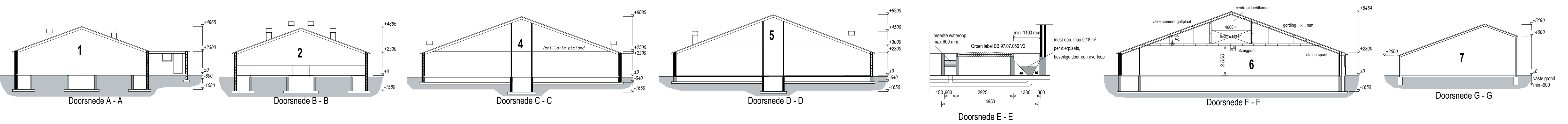
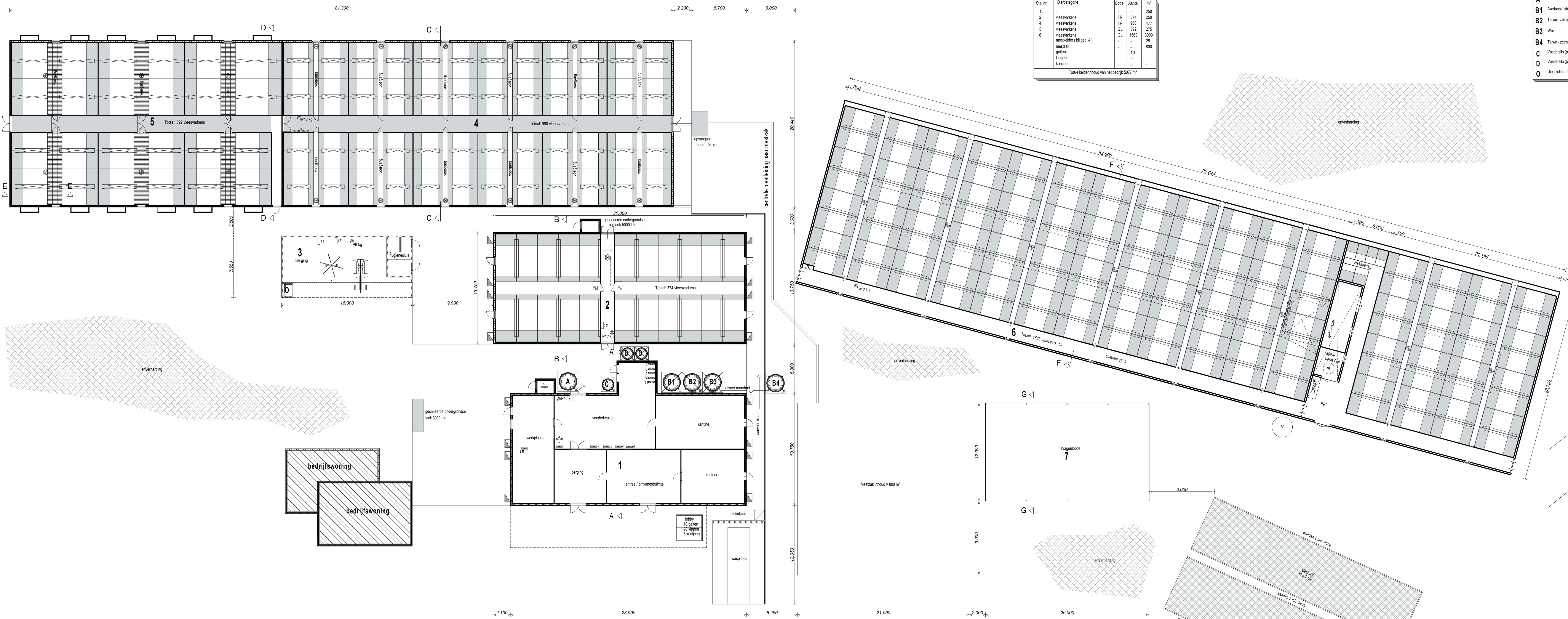

Betreeft: Omgevingsvergunning (activiteit Milieu)

Opdrachtgever: Keurmeijes, Dhr. B
Korenweg 5a
6942 PA Didam
0316-531659
06-23832870

Projectnr.: 16-010-M
Schaal: 1:200, 1:2000
Formaat: A0 (118x847)
Getekend: Leon van der Veen
Datum: 19-01-2016
Datum gewijzigd: 09-02-2016
20-04-2016
20-06-2016

Locatie: Korenweg 5a te Didam



BOUWBUREAU
JANSMAN BV



for farmers FarmConsult
the total feed business

Bouwbureau Jansman
Pr. Julianastraat 21
7731 GD Ommen
0529 - 43 44 38
ommen@bouwbureaujansman.nl
www.bouwbureaujansman.nl

ForFarmers FarmConsult
ForFarmers Nederland BV
Sluisstraat 24
7491 GA Delsdonk
0573 - 288989
farmconsult@forfarmers.eu

Specialist bedrijfsontwikkeling:
Henk Radstaak
0573 - 288885
06 - 22373472
henk.radstaak@forfarmers.eu

Tekeningen afkomstig van Bouwbureau Jansman zijn gemaakt op basis van de meest actuele kennis en ervaringen uit onderzoek en praktijk. Bouwbureau Jansman is niet aansprakelijk voor schade die voortvloeit uit het gebruik van deze tekeningen en afbeeldingen. © Copyright Bouwbureau Jansman/ForFarmers