



VGM-Deelplan

(Veiligheids, Gezondheid en Milieuplan)

Project: Plan nieuwbouw 6 appartementen

Projectnummer: 20V05

Datum	Versie	Status	Opgesteld door:
07-02-2023	1	Concept	MBK
Functie	Naam		Handtekening + Datum
Uitvoerder	N.n.b.		
Projectleider	N.n.b.		
Opdrachtgever	[REDACTED] Exploitatie B.V.		

INHOUDSOPGAVE

1. Het VGM-plan
2. Projectgegevens
 - 2.1 Omschrijving project
 - 2.2 Projectorganisatie
 - 2.3 Adres en bereikbaarheid van het project
 - 2.4 Overzicht van gebruik van materieel en gereedschap
 - 2.5 Planning
 - 2.6 Namen en adressen betrokken partijen
 - 2.7 Overige belangrijke nummers
3. **VGM en communicatie**
4. 3.1 Overlegstructuur/ instructie/ communicatie voor dit project
5. VGM-Ontwerp en uitvoeringsrisico's specifiek voor project
6. **Alarmkaart**

HET VGM-PLAN

Het VGM-plan is een verplichting uit het Arbobesluit bouwplaatsen en in eerste instantie bedoeld om risico's die in de ontwerpfase van een project niet of onvoldoende kunnen worden weggenomen zichtbaar te maken. Verder kunnen in het VGM-plan plannings, afspraken over de samenwerking en het overleg met de uitvoerende partijen tijdens de realisatie van het project worden vastgelegd.

Er moet een VGM-plan worden gemaakt indien:

- A. de geraamde duur meer dan 500 mandagen bedraagt;
- B. meer dan 30 werkdagen met meer dan 20 werknemers tegelijkertijd op het project gewerkt wordt;
- C. er specifieke risico's / gevaren op het project voorkomen.

(voor dit VGM plan is bovenstaande niet van toepassing maar wordt dit op laste van de gemeente voorgeschreven).

Aandachtspunten (uit Abomafoon paragraaf 1.36 praktische invulling V&G plan):

- a. Het VGM-plan omvat de veiligheid binnen de gehele cyclus van ontwerp tot en met oplevering en nazorgperiode. Wanneer sprake is van twee plannen: VGM-plan ontwerpfase en VGM-plan uitvoeringsfase dan moet er sprake zijn van een duidelijke relatie tussen beide plannen.
- b. Het VGM-plan is bedoeld om de veiligheid bij gelijktijdige of elkaar opvolgende werkzaamheden (van verschillende partijen) te organiseren.
- c. Het VGM-plan moet toegesneden zijn op de werkelijke knelpunten en risico's van het project die de gebruikelijke risico's overstijgen. Denk hierbij bijvoorbeeld aan risico's die ontstaan door het werk van andere bedrijven of door de omgeving.

Tijdens de uitvoering van dit project dient er ALTIJD een bevoegde bhv'er aanwezig te zijn.

2. PROJECTGEGEVENS

2.1 Omschrijving project:

Het project bestaat in hoofdlijnen voor een plan voor de bouw van 6 appartementen. Dit VGM plan is geschreven voor het onderdeel wat betrekking heft op de grondwerkzaamheden waaronder de volgende werkzaamheden kunnen vallen:

- inrichten werkterrein,
- KLIC-melding,
- aanbrengen afzet materiaal,
- proefsleuven,
- graafwerkzaamheden (kraanmachinist),
- plaatsen van palen en rijplaten,
- aanbrengen drainageslangen,
- aanbrengen zand, grind en pallets,
- inspectie transportleiding,
- eventuele reparatie werkzaamheden,
- volstorten kuil/gat (kraanmachinist)
- opruimen afzet materiaal,
- opruimen werkterrein.

2.2 Projectorganisatie

Projectleider: n.n.b.

Werkvoorbereider: n.n.b.

Bouwplaatsmanager: n.n.b.

2.3 Adres en bereikbaarheid van het project:

Adres: Vinkwijkseweg 11, 7038 AV Zeddam

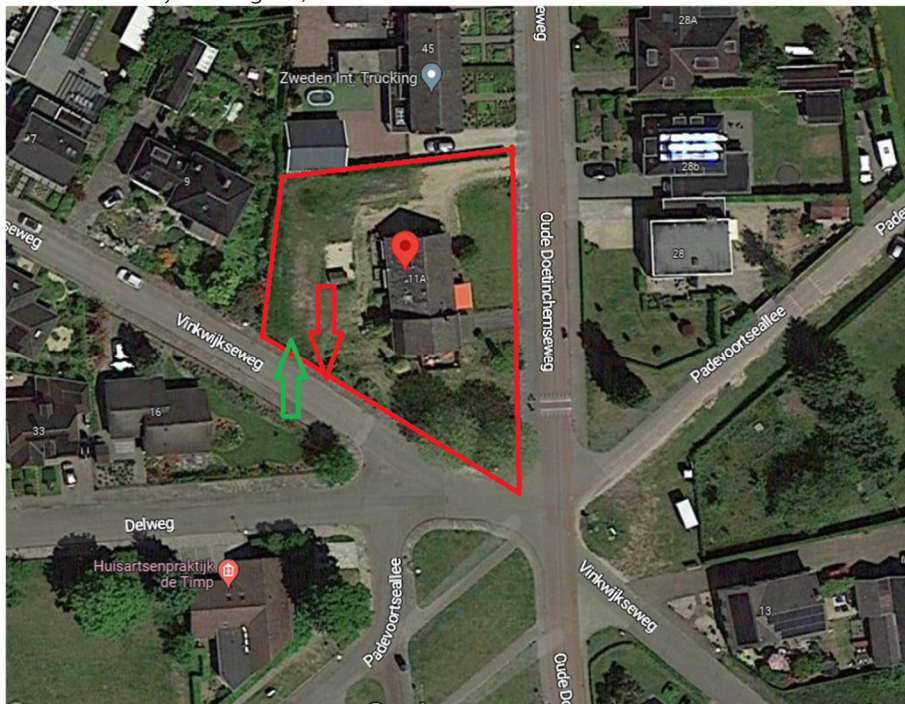

Afbeelding aanvoerroute en afvoerroute

-  Aanvoerroute
-  Afvoerroute

2.4 Planning uitvoering:

Start project: N.n.b.

Einde project: N.n.b.

2.5 Namen en adressen betrokken partijen:

a. Opdrachtgever:

Naam : ██████████
Adres : Hooiberg 3
Postcode / plaats : 6942 MN Didam
Telefoon : ██████████
Contactpersoon : ██████████

b. Architect :

Naam : **Bouwkundig teken- en adviesbureau *van Vugt***
Adres : Koningsweg 5e
Postcode / plaats : 6942 NV Didam
Telefoon : 0316-295392
Contactpersoon : ██████████
E-mail : info@vanvugt-bouwadvies.nl

c. Constructeur:

Naam : **F. Wiggers Ingenieursbureau B.V.**
Adres : Oranjestraat 11
Postcode / plaats : 7050 AA Varsseveld
Telefoon : 0315-270340
Contactpersoon : ██████████
E-mail : sk@wiggers-ing.com

d. Hoofdaannemer:

Naam : **N.n.b.**
Adres :
Postcode / plaats :
Telefoon :
Contactpersoon :
E-mail :

2.6 Overige belangrijke nummers:

a. Arbeidsinspectie : 0800 - 51 51

3. VGM EN COMMUNICATIE

3.1 Overlegstructuur/ instructie/ communicatie voor dit project

Soort overleg	Wanneer	
Werkoverleg (WO)	1x per 2 weken	
Bouw vergadering	1x per 4 weken	

Instructie/ toolbox	Bijwonen door	Planning	Vastlegging
Schone bouwplaats			
Start-/ introductie gesprekken			

Communicatie	Bestemd voor	Planning	Wijze
Memo	Omgeving	Periodiek	Huis aan huis
Verslag bouwvergadering	Aanwezigen	Na vergadering	Per mail
Verslag werkoverleg	Aanwezigen	Na overleg	Per mail

4 BOUWPLAATSVOORZIENINGEN EN -REGELS

4.1 Bouwplaatsvoorzieningen (niet uitputtend)

In navolgend schema zijn collectieve voorzieningen aangegeven met de voor de instandhouding verantwoordelijke (onder)aannemer.

Controle vindt plaats door de veiligheidscoördinator uitvoeringsfase/uitvoerder.

Collectieve voorzieningen	Instandhouding door *
Verkeersvoorzieningen	Hfd.aan
Terreinafbakening	Hfd.aan
Sanitaire voorzieningen	Hfd.aan . / Ond.aan
Schaft- en kledvoorzieningen	Hfd.aan . / Ond.aan
Opslagplaatsen gevaarlijke stoffen	Hfd.aan
Bouwelektra	Hfd.aan
Blusmiddelen	Hfd.aan . / Ond.aan
Bescherming-/beveiligingsmiddelen	Hfd.aan . / Ond.aan
EHBO-voorzieningen	Hfd.aan . / Ond.aan
Afvalscheiding/opslag	Hfd.aan . / Ond.aan
Mededelingenbord	Hfd.aan . / Ond.aan

* Ond.aan = verantwoordelijke onderaannemer

* Hfd.aan = hoofdaannemer

* OG = opdrachtgever

5. VGM-ONTWERP EN UITVOERINGSRISICO'S SPECIFIEK VOOR PROJECT / TAAK RISICO ANALYSE (TRA)

Bouwonderdeel	Arbo-risico	Risico-oorzaak	Maatregelen	Brengt aan	Houdt in Stand
1. Uitgraving in talud	Vallen (1)	Val personen van hoger vlak: - tijdens het verplaatsen langs de rand en op het talud	Verbod van opslag van materiaal en materieel op deze toegangswegen.	D	1
	Vallen (2)	Val personen begane grond	Voorzien van vrije doorgangswegen in geval van een modderig terrein d.m.v. hout, zand, beton.	C	1
	Vallen (3)	Val voorwerpen bij behandeling - in geval de werknemers zich bevinden in de draaicirkel van de betrokken machines	Er mag niet gewerkt worden onder lasten in behandeling (elementaire veiligheidsregel).	C	1
	Contact onbeweeglijk object	De betrokken arbeider kan opgesloten worden in kleine ruimten	Voorzien van voldoende bewegingsvrijheid voor de werknemer.	C	1
	Contact beweeglijke voorwerpen	Stoten tegen de machine	Instellen van een afgebakende werkzone voor de machine Verbieden van alle werk rondom de machine.	C	1
	Klemming	tijdens het gebruik van klein en groot materieel	Ter beschikking stellen van duidelijke gebruiksaanwijzing van de machine(s).	C	1
	inspanning, verkeerde beweging bij behandeling	tijdens het werken met de schop	Stabiel en horizontaal werkvlak verwijderen van klei- of leemgronden die verzadigd zijn van water	C	1
2. Uitgraving en bemaling	Grondverzakking	Door het verschijnsel van onderloopsheid		C	1
	Vallen van voorwerpen		Voorafgaande inspectie van de gebouwen en verwijderen of vastzetten van de losse bouwdelen.	C/D	1/D
3. Opmerkingen Uitvoerder	Volgt tijdens uitvoering				

Legenda:

A. Timmerlieden
B. Materieelman
C. Losse Werkers
D. Bouwplaatsmanager
E. Directie

Cijfers verwijzen naar onderaannemers:





1. Grondwerk
2. Straatwerk
3. Heiwerk
4. Betonwerker
5. Vlechtwerken
6. Loodgieterswerken
7. CV-installatie
8. MV-installatie
9. Elektra werk
10. Lijmwerk wanden
11. Hekwerken en schermen
12. Staalconstructie
13. Liften
14. Aluminiumpuien
15. Cellenbeton wanden
16. Koppensneler heipalen



17. Tegelwerk
18. Stucwerk
19. Schilderwerken
20. Platdakwerk
21.
22. Beglazingen
23. Drukvloeren
24. Smeervloeren

25. Betonboorbedrijf
26. Trappen
27. Voegersbedrijf
28. Systeemplafond/wanden
29. Behangwerk
30. Kitwerk
31. Metselwerken
32. Machinaal timmerwerk

33.
34. Hoogwerker
35. Mobiele kraan
36. Steigerbouwer
37. Slopersbedrijf

GEGEVENS PROJECT	
Projectnaam	: Plan nieuwbouw 6 appartementen
Adres	: Vinkwijkseweg 11, 7038 AV Zeddham
Bouwplaatsmanager	: N.n.b.
INSTRUCTIE BIJ CALAMITEITEN (BRAND / LICHAMELIJK LETSEL)	
1.	Alarmeer de bedrijfshulpverlener en / of bouwplaatsmanager
2.	Volg de instructies van de bedrijfshulpverlener op
3.	Alarmeer in spoedgevallen de hulpdiensten, telefoonnummer 112
4.	Waarschuw indien nodig de huisarts
5.	Stel zo spoedig mogelijk je meerdere op de hoogte
6.	Bouwplaatsmanager en / of bedrijfshulpverlener dient i.o.m. leidinggevende een ongevalsrapport in te vullen

Hulpdiensten		
	Brandweer Brandweer Bergh Zeddamsesweg 77b, 7041 CN Bergh	0900 - 09 04
	Politie Politiebureau Doetinchem Hamburgerbroeklaan 11, Doetinchem	0900 - 88 44
	Ziekenhuis Slingeland Ziekenhuis Kruisbergseweg 25, Doetinchem	0314 - 329 911
	Huisarts Huisartsenpraktijk de Timp Delweg 24, Zeddham	0314 - 651 231

Overzicht bedrijf hulpverleners		
	N.t.b. BHV op locatie	
	INSPECTIE SZW	0800 - 5151