

Montferland Milieu

Bodemonderzoek & advies

2024

**Verkennend, aanvullend
bodem- en asbestonderzoek**

**Zeddamsesweg 34-42 te 's-
Heerenberg**



MM23016

Montferland Milieu B.V.

6-2-2024



TITELBLAD

Projectnaam	Zeddamseweg 34-42 te 's-Heerenberg
Projectnummer	MM23016

Adres	Zeddamseweg 34-42
Postcode en plaats	7041 CR 's-Heerenberg
Gemeente	Montferland

Aanleiding	Omgevingsvergunning
------------	---------------------

Versienummer	2
Status	Definitief
Datum	6-2-2024

Plaats	's-Heerenberg
Opsteller	Montferland Milieu B.V. (AEL)
Autorisatie	Montferland Milieu B.V. (HWI)

Montferland Milieu B.V.
Zeddamseweg 77
7041 CN 's-Heerenberg
Tel: 0314-640414
info@montferlandmilieu.nl
www.montferlandmilieu.nl





INHOUDSOPGAVE

1.	INLEIDING	3
1.1	Achtergrond	3
1.2	Kwaliteit	3
1.3	Betrouwbaarheid	3
1.4	Onafhankelijkheid	3
1.5	Leeswijzer	3
2.	VOORONDERZOEK	4
2.1	Geraadpleegde bronnen	4
2.2	Huidige en toekomstige situatie	4
2.3	Historie	5
2.4	Informatie lokale of regionale achtergrondgehalten	6
2.6	Asbest	6
2.7	PFAS	6
2.8	Voorgaande onderzoeken	6
2.9	Geohydrologie	7
2.10	Locatie inspectie	7
2.11	Conclusie vooronderzoek	7
3.	HYPOTHESE EN ONDERZOEKSOPZET	8
3.1	Verkennend bodemonderzoek	8
3.2	Verkennend asbestonderzoek (druppelzone)	8
4.	RESULTATEN	9
4.1	Visuele inspectie maaiveld	9
4.2	Uitvoering veldwerk	9
4.3	Samenstelling (meng)monsters en chemische analyses	9
4.4	Toetsingskader	10
4.5	Interpretatie analyseresultaten verkennend bodemonderzoek	11
4.6	Interpretatie analyseresultaten verkennend asbestonderzoek	11
4.7	Aanvullend bodemonderzoek	12
4.8	Bepaling veiligheidsklasse	12
5.	CONCLUSIE	13
5.1	Algemeen	13
5.2	Conclusie en aanbevelingen	13



BIJLAGEN

BIJLAGE 1	Topografische kaart
BIJLAGE 2	Kadastrale kaart met gegevens
BIJLAGE 3	Situatietekening met monsternamepunten
BIJLAGE 4	Boorprofielen
BIJLAGE 5	Analysecertificaten grond
BIJLAGE 6	Toetsingstabellen
BIJLAGE 7	Projectfoto's
BIJLAGE 8	Informatie vooronderzoek
BIJLAGE 9	Onafhankelijkheidsverklaring
BIJLAGE 10	Toegepaste normen
BIJLAGE 11	Toelichting toetsingskader
BIJLAGE 12	Verklarende woordenlijst
BIJLAGE 13	Bepaling veiligheidsklasse



1. INLEIDING

1.1 Achtergrond

In opdracht van initiatiefnemer heeft Montferland Milieu B.V. een verkennend, aanvullend bodem- en asbestonderzoek verricht aan de Zeddamsesweg 34-42 te 's-Heerenberg (gemeente Montferland). Het bodemonderzoek is uitgevoerd in het kader van een omgevingsvergunning. Het onderzoek heeft tot doel met een relatief geringe onderzoeksinspanning vast te stellen of er een grond- en/of grondwaterverontreiniging aanwezig is en welke mogelijk een belemmering kan vormen.

1.2 Kwaliteit

De veldwerkzaamheden zijn uitgevoerd door Montferland Milieu B.V. conform de beoordelingsrichtlijn BRL-SIKB 2000. Montferland Milieu B.V. is gecertificeerd en erkend voor het uitvoeren van milieuhygiënisch bodemonderzoek conform deze beoordelingsrichtlijn. Het toepassingsgebied van dit certificaat betreft de BRL-SIKB protocollen 2001 (plaatsen handboringen en peilbuizen, nemen grondmonsters), 2002 (nemen van grondwatermonsters) en 2018 (maaiveldinspectie en monsterneming asbest in bodem). De grond- en grondwatermonsters zijn (voor)behandeld door middel van de AS3000-methode in het door de Raad voor Accreditatie erkende laboratorium Eurofins Analytico B.V. te Barneveld.

Montferland Milieu B.V. werkt volgens een kwaliteitssysteem, zoals beschreven in het kwaliteitshandboek. Ons kwaliteitssysteem is gecertificeerd volgens de kwaliteitsborgingsnormen van de NEN-EN-ISO 9001:2015.

1.3 Betrouwbaarheid

Het bodemonderzoek is uitgevoerd conform de Nederlandse Norm NEN5740 (NEN5740:2009+A1:2016 nl 'Bodem - Landbodem - Strategie voor het uitvoeren van verkennend bodemonderzoek - Onderzoek naar de milieuhygiënische kwaliteit van bodem en grond'). Het aanvullend bodemonderzoek is uitgevoerd conform de Nederlandse Technische Afspraak NTA5755 (NTA5755:2010 nl 'Bodem - Landbodem - Strategie voor het uitvoeren van nader onderzoek - Onderzoek naar de aard en omvang van bodemverontreiniging'). Het asbestonderzoek is uitgevoerd conform de Nederlandse Norm NEN5707 (NEN5707+C1:2016 nl 'Bodem – Inspectie en monsterneming van asbest in bodem en partijen grond). Het vooronderzoek, dat parallel loopt aan deze norm, is uitgevoerd conform de Nederlandse Norm NEN5725 (NEN 5725:2017 nl 'Bodem - Landbodem - Strategie voor het uitvoeren van vooronderzoek bij verkennend en nader onderzoek'). Ondanks de zorgvuldigheid waarmee het onderzoek is uitgevoerd, is het altijd mogelijk dat eventueel lokaal voorkomende verontreinigingen niet zijn ontdekt. Het bodemonderzoek betreft een momentopname. Montferland Milieu B.V. accepteert op voorhand geen aansprakelijkheid ten aanzien van mogelijke beslissingen die de initiatiefnemer naar aanleiding van het door Montferland Milieu B.V. uitgevoerde bodemonderzoek neemt.

1.4 Onafhankelijkheid

Tussen Montferland Milieu B.V. en de opdrachtgever is geen sprake van een relatie, die de onafhankelijkheid en de integriteit zouden beïnvloeden en/of haar werkzaamheden zou kunnen belemmeren. De onafhankelijkheidsverklaring van het uitgevoerde veldwerk is opgenomen in bijlage 8. De veldwerkzaamheden zijn uitgevoerd door erkende medewerker A. Ellmann van Montferland Milieu B.V. (NC-SIK-20326).

Onze rapportage is opgesteld conform de 'Handreiking omgaan met AVG in bodemonderzoeken' opgesteld door de VKB (29 juni 2022). Hiermee voldoet de rapportage aan de eisen die de wet, NEN en BRL protocollen ons stellen en wordt tevens voldaan aan de AVG. Hierbij wordt opgemerkt dat wetgeving, waaronder KWALIBO regelgeving uit het de regeling bodemkwaliteit, prevaleert boven de AVG.

Niets uit deze uitgave mag worden verveelvoudigd, opgeslagen in een geautomatiseerd gegevensbestand, of openbaar gemaakt, in enige vorm of op enige wijze, hetzij elektronisch, mechanisch, door fotokopieën, opnamen, of enige andere manier, zonder voorafgaande schriftelijke toestemming van de rechthebbende.

1.5 Leeswijzer

In hoofdstuk 2 is de voorinformatie beschreven. Aan de hand van deze gegevens is in hoofdstuk 3 de hypothese gedefinieerd en is de onderzoekopzet vastgesteld. Hoofdstuk 4 behandelt de resultaten van het onderzoek. Ten slotte zijn in hoofdstuk 5 de conclusies en aanbevelingen gedefinieerd.

2. VOORONDERZOEK

2.1 Geraadpleegde bronnen

Voorafgaand aan de uitvoering van de veldwerkzaamheden is een milieuhygiënisch vooronderzoek bodem uitgevoerd op basis van de NEN 5725. Van de locatie en de directe omgeving zijn uit verschillende informatiebronnen gegevens verzameld over het historische, huidige en toekomstige gebruik, eventuele calamiteiten, eventueel eerder uitgevoerde bodemonderzoeken, de bodemopbouw en geohydrologie, verhardingen, kabels en leidingen. In bijlage 8 is de informatie van het vooronderzoek opgenomen.

Bij het vooronderzoek zijn de volgende bronnen geraadpleegd:

- informatie van de gemeente
- informatie van de initiatiefnemer
- informatie uit het provinciaal informatiesysteem
- informatie van de website topotijdreis.nl
- informatie van de website DINOloket.nl
- informatie van de website ruimtelijkeplannen.nl
- informatie van KLIC online
- locatie inspectie

Opgemerkt wordt dat de voor het vooronderzoek geraadpleegde bronnen niet altijd zonder fouten en volledig zijn. Voor het verkrijgen van historische informatie is Montferland Milieu B.V. afhankelijk van deze bronnen, waardoor we niet kunnen instaan voor de juistheid en volledigheid van de verzamelde historische informatie. Montferland Milieu B.V. streeft wel naar het geven van een zo volledig mogelijk en betrouwbaar beeld.

2.2 Huidige en toekomstige situatie

De onderzoekslocatie is gelegen aan de Zeddamseweg 34-42 te 's-Heerenberg (gemeente Montferland). De locatie is kadastraal bekend als gemeente BER02, sectie E, nummer 41, 42, 43, 44, 2294, 2304 en 2308. De onderzoekslocatie heeft een oppervlakte van circa 1.450 m². In bijlage 1 is de topografische kaart weergegeven. Bijlage 2 bevat de kadastrale kaart met kadastrale gegevens.

De onderzoekslocatie is gelegen in het centrum van 's-Heerenberg. De initiatiefnemer is voornemens de panden te amoveren en nieuwbouw op het perceel te realiseren. Op het achter terrein wordt een halfverharding opgebracht t.b.v. parkeergelegenheden. Het groen meest oostelijk gelegen blijft gehandhaafd. Deels zal de bestemming worden gewijzigd van 'Centrum' naar 'Wonen'



Figuur 1: Weergave ruimtelijkeplannen.nl



Figuur 2: Weergave toekomstige situatie

2.3 Historie

Informatie van de gemeente/initiatiefnemer

Er zijn geen relevante gegevens van de historie van het terrein bekend welke van invloed zouden kunnen zijn op de onderzoeksstrategie. Op de locatie hebben zich in het verleden, voor zover bekend geen calamiteiten voorgedaan.

Informatie van de website *topotijdreis.nl*

Uit historisch kaartmateriaal is gebleken dat het perceel omstreeks 1908 bebouwd is geraakt. De historische kaarten uit 1904 en 1908 zijn enigszins verschoven en geven geen goed beeld van de locatie.



Figuur 3: Historische kaart (1904)



Figuur 4: Historische kaart (1908)



Figuur 5: Historische kaart (1931)

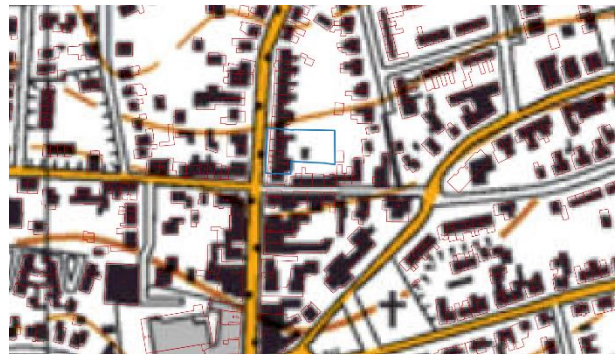

Figuur 6: Historische kaart (2010)

Informatie van het provinciaal bodeminformatiesysteem

Uit informatie van het provinciaal informatiesysteem blijkt dat er geen historische activiteiten bekend zijn die van invloed kunnen zijn op de onderzoeksstrategie.



Figuur 7: Weergave omgevingsrapportage

2.4 Informatie lokale of regionale achtergrondgehalten

De gemeente Montferland beschikt, in samenwerking met 9 andere gemeenten in de Regio Achterhoek over een Nota Bodembeheer/ Bodemkwaliteitskaart (Lievse Milieu B.V., projectnummer: SOB011396, 2020). De onderzoekslocatie ligt binnen de bodemfunctie "Wonen". De gemeente Montferland hanteert de 80-percentielwaarde (80% van de beschikbare gemeten stofgehalten voor die zone zijn lager dan deze waarde vastgesteld) als gebiedseigen bodemkwaliteit binnen een zone. Als deze waarde onder de landelijke achtergrondwaarde (AW) is gelegen, geldt de AW als de gebiedseigen bodemkwaliteit. Regionaal komen verhoogde concentraties van metalen in het grondwater voor.

Bodemkwaliteitskaart	
Ontgravingsklasse bovengrond	Wonen
Ontgravingsklasse tussenlaag	Landbouw/natuur
Ontgravingsklasse ondergrond	Landbouw/natuur
Toepassingsklasse bovengrond	Wonen
Toepassingsklasse tussenlaag	Landbouw/natuur
Toepassingsklasse ondergrond	Landbouw/natuur

2.6 Asbest

Volgens de asbestdakenkaart van de provincie Gelderland is een bijgebouw verdacht (paars) op het voorkomen van asbesthoudende dakplaten. Er zijn geen gegevens bekend over eventuele verhardingslagen, dempingen of verdachte activiteiten.

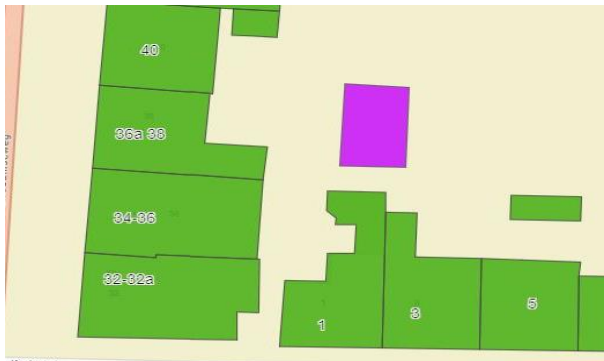

Figuur 8: Weergave asbestdakenkaart Gelderland

2.7 PFAS

Er zijn geen specifieke aanwijzingen voor de aanwezigheid van PFAS ter plaatse van de onderzoekslocatie. Atmosferische depositie kan de enige (beperkte) bron van PFAS-verontreiniging op het de locatie zijn. Van atmosferische depositie is bekend dat dit beperkt tot verhoogde PFAS-gehalten voornamelijk in de bovengrond.

2.8 Voorgaande onderzoeken

Op de onderzoekslocatie hebben voor zover bekend geen voorgaand bodemonderzoek plaatsgevonden. Ten westen van de onderzoekslocatie is in 1999 door Oranjewoud Deventer een verkennend bodemonderzoek uitgevoerd. Dit is gerapporteerd onder projectnummer: 1500984726. Destijds werden er in de bovengrond licht verhoogde gehalten aan minerale oliën aangetoond. In de ondergrond werden geen verhoogde gehalten aangetoond. De bovengrond en dieselolietank zijn op 08-09-1999 gesaneerd en afgevoerd door een Kiwa gecertificeerd bedrijf



Figuur 9: Voorgaande onderzoeken



Figuur 10: Voorgaande saneringscontouren

2.9 Geohydrologie

Op basis van de geologische overzichtskaarten en grondwaterkaart van Nederland kan het volgende beeld van de bodemopbouw worden geschetst.

Het maaiveld bevindt zich volgens het Actueel Hoogtebestand Nederland (AHN) op een hoogte van circa 29 m +NAP. De gemiddelde stand van het freatisch grondwater bedraagt ± 14 m +NAP, waardoor het grondwater zich op ± 15 m -mv zou bevinden. Uit de grondwaterkaarten van TNO blijkt dat de regionale grondwaterstromingsrichting zuidelijk is gericht. De lokale grondwaterstromingsrichting kan plaatselijk worden beïnvloed door sloten, beken, rivieren, rioleringen, onttrekkingen e.d.

2.10 Locatie inspectie

Een afdak aan de achterzijde van huisnr. 42 is voorzien van een asbestverdachte golfplaten dak. Het regenwater wordt niet opgevangen door een dakgoot en watert direct af op het maaiveld. Hierdoor is de kans op besmetting van het maaiveld zeer groot. De schuur met de asbestverdachte golfplaten op het achterliggend terrein is voorzien van aan dakgoot. Hierdoor is de besmetting van het maaiveld zeer klein.



Figuur 11: Foto afdak huisnr. 42



Figuur 12: Schuur achterliggend terrein

2.11 Conclusie vooronderzoek

De onderzoekslocatie is op basis van het vooronderzoek onverdacht op het voorkomen van bodemverontreinigingen. De druppelzone is verdacht op het voorkomen van asbest in de bodem. Het verkennend bodem- en asbestonderzoek richt zich uitsluitend op de huidige en toekomstige bebouwing.

3. HYPOTHESE EN ONDERZOEKSOPZET

3.1 Verkennend bodemonderzoek

Op basis van de beschikbare informatie omtrent het historisch en huidig gebruik van de locatie, kan de locatie als niet verdacht worden beschouwd. Er wordt conform de strategie 'Onderzoeksstrategie voor een onverdachte locatie (ONV)' onderzocht. Deze hypothese gaat ervan uit dat er op locatie geen of slechts licht verhoogde gehalten worden gemeten.

De resultaten uit het vooronderzoek geven geen aanleiding het standaard NEN-analysepakket voor grond uit te breiden.

De grondwaterspiegel bevindt zich dieper dan 5 meter beneden het maaiveld. Peilbuis plaatsen blijft achterwege. Er wordt geboord tot een diepte van maximaal 2 meter beneden het maaiveld. In de onderstaande tabel is de onderzoeksopzet weergegeven.

Locatie	Aantal boringen	Aantal peilbuizen	Analyses grond	Analyses water
Gehele	4 tot ± 0,5 m -mv 2 tot ± 2,0 m -mv	-	1 * NEN-pakket bovengrond 1 * NEN-pakket ondergrond	-

Standaard NEN-pakket grond:

- Lutum en organische stof
- Zware metalen (Ba, Cd, Co, Cu, Hg, Pb, Mo, Ni, Zn)
- PCB's
- Polycyclische Aromatische Koolwaterstoffen
- Minerale olie (C10-40)

Opgemerkt wordt dat de gehanteerde onderzoeksstrategie (NEN 5740) niet geschikt is om de eventuele aanwezigheid van asbest in de bodem aan te tonen. Onderzoek naar asbest in de grond dient plaats te vinden conform de NEN 5707. Uit het vooronderzoek is gebleken dat de locatie onverdacht is met betrekking tot asbest. Opgemerkt wordt dat bij de uitvoering van het veldwerk aandacht is besteed aan het eventueel zintuiglijk voorkomen van asbest op en in de bodem.

3.2 Verkennend asbestonderzoek (druppelzone)

Voor het verkennend asbestonderzoek ter plaatse van de afwateringszones (vanaf gevel tot 0,5 meter vanaf het uiteinde van het dak) is de strategie voor een verdachte locatie met plaatselijke bodembelasting met duidelijke verontreinigingskern (VEP) aangehouden. Hierbij is per schuur minimaal 1 asbestgat gegraven tot 0,2 m -mv, waarbij een mengmonster van de toplaag is samengesteld voor de analyse op asbest. Bij het aantreffen van asbestverdacht plaatmateriaal op het maaiveld of in de bodem, worden deze verzameld voor analyse op asbest..

In de onderstaande tabel is de onderzoeksopzet voor de verdachte asbestlocatie weergegeven.

Deellocatie	Aantal gaten in verdachte laag (l*b*d)	Aantal gaten tot onderzijde verdachte laag	Analyses
Druppelzone	2 (0,3 m*0,3 m*0,2 m -mv)	-	1 * asbest in grond

- Droge stof
- Fijne fractie asbest

4. RESULTATEN

4.1 Visuele inspectie maaiveld

Inspectiepunten	Resultaat
Weersomstandigheden	Droog
Type grond	Zand
Conditie maaiveld	Tegels, klinkers, gras en grind
Inspectie-efficiëntie	50%-60%
Beperkingen van de inspectie	Ja, bebouwing en halfverharding
Asbestverdacht materiaal op het maaiveld aangetroffen?	Nee
Ondefinieerbaar puin aangetroffen?	Ja

4.2 Uitvoering veldwerk

De veldwerkzaamheden zijn uitgevoerd op 9-02-2023. Op de tekening in bijlage 3 staan de diverse boringen weergegeven. Tijdens het opstellen van het boorplan is rekening gehouden met de doelstellingen en de richtlijnen, welke geformuleerd zijn in de inleiding. Daarnaast is rekening gehouden met de onderzoeksprotocollen en de ligging van kabels en leidingen. Van het opgeboorde materiaal is een boorbeschrijving conform de NEN 5104 gemaakt en zijn er grondmonsters genomen over trajecten van ten hoogste 0,5 m, waarbij bodemlagen met verontreinigingskenmerken of een afwijkende textuur separaat bemonsterd zijn. Hierbij is gebruik gemaakt van de olie/watertest (O/W-test) en is gelet op afwijkende kleur of geur van de bodem. In de vaste bodem is geen asbestverdacht materiaal aangetroffen. Per proefgat wordt het uitkomende materiaal uitgespreid in lagen van circa 2 cm dik en visueel geïnspecteerd op de aanwezigheid van asbestverdachte materialen. Vervolgens wordt al het uitkomende materiaal gezeefd (zeeffractie 20 mm) en worden mengmonsters samengesteld.

De bovengrond bestaat overwegend uit zwart, bruin, gemiddeld siltig, gemiddeld humeus, zwak grindig en matig fijn zand. Daaronder bestaat de ondergrond overwegend uit beige bruin, gemiddeld siltig, zwak grindig, matig fijn zand. De complete omschrijvingen van de boorprofielen staan vermeld in bijlage 4.

In onderstaande tabel zijn de zintuiglijk waargenomen bijzonderheden weergegeven:

Boring	Diepte boring (m -mv)	Traject (m -mv)	Waargenomen bijzonderheden
07	0,20	0,00 - 0,20	Matig baksteen en matig puinhoudend
08	0,20	0,00 - 0,20	Matig baksteen en matig puinhoudend

4.3 Samenstelling (meng)monsters en chemische analyses

Op basis van de zintuiglijke waarnemingen zijn (meng)monsters samengesteld van de grond. De zintuiglijke waarnemingen geven geen aanleiding het standaard NEN-analysepakket voor grond uit te breiden. Er is echter wel sprake van een wisselende samenstelling van de bodem, er dienen twee extra bovengrond mengmonsters ingezet te worden. In onderstaande tabel staan de mengmonsters weergegeven.

Verkennd bodemonderzoek				
Locatie	Grond(meng)monster(s)	Samenstelling	Traject (m -mv)	Analyse
Gehele	MM01	01: 0.00 - 0.50, 04: 0.00 - 0.50, 05: 0.20 - 0.50, 06: 0.00 - 0.50	0,00 - 0,50	Standaard NEN-pakket
Gehele	MM02	02: 0.05 - 0.50, 03: 0.05 - 0.50, 05: 0.08 - 0.20	0,00 - 0,50	Standaard NEN-pakket
Gehele	MM03	01: 1.00 - 1.50, 01: 1.50 - 2.00, 02: 1.00 - 1.50, 02: 1.50 - 2.00	1,00 - 2,00	Standaard NEN-pakket
Gehele	MM04	07: 0.00 - 0.20, 08: 0.00 - 0.20	0,00 - 0,20	Standaard NEN-pakket
Verkennd asbestonderzoek				
Locatie	Grond(meng)monster(s)	Samenstelling	Traject (m -mv)	Analyse
Druppelzone	ASMM01	A07: 0.00 - 0.20, A08: 0.00 - 0.20	0,00 - 0,20	Asbest in grond

Motivatie:

MM01 is samengesteld uit de individuele grondmonsters van de humeuze bovengrond.

MM02 is samengesteld uit de individuele grondmonsters van de opgebrachte bovengrond.

MM03 is samengesteld uit de individuele grondmonsters van de ongeroerde ondergrond.

MM04 is samengesteld uit de individuele grondmonsters van de zintuiglijk (baksteen/puin) verdachte bovengrond.

ASMM01 is samengesteld uit de grondmonsters van de potentieel verdachte bovengrond.

4.4 Toetsingskader

Omgevingswet (OW)

Op 1 januari 2024 is de Omgevingswet (OW) in werking getreden. Dit betekent dat de Wet bodembescherming is ingetrokken en niet meer van kracht is. Bij de start van het inwerking treden van de OW wordt gebruik gemaakt van de normering opgenomen in het invoeringsbesluit "bruidsschat". In de bruidsschat is geborgd dat de Rijksregels van kracht zijn in omgevingsplannen en de waterschapsverordeningen, indien deze niet zijn opgenomen/ vastgesteld door de gemeente of het waterschap. Het Wbb-toetsingskader is in de bruidsschatregels overgenomen. Dit toetsingskader maakt hierdoor automatisch onderdeel uit van het Omgevingsplan of Waterschapverordening. Deze normering blijft van kracht, totdat de gemeente of het Waterschap nieuwe normen vaststelt.

De resultaten zijn getoetst aan de actuele achtergrond-, streef- en interventiewaarden uit de Regeling bodemkwaliteit en de Circulaire bodemsanering. Hiervoor is gebruik gemaakt van BOTOVA-gevalideerde software. De achtergrond-/streef- en interventiewaarden zijn opgenomen in bijlage 13. Een toelichting op het toetsingskader is eveneens opgenomen in bijlage 13. Een monster kan voldoen aan de achtergrondwaarde, terwijl een stof binnen het monster de achtergrondwaarde overschrijdt (Regeling bodemkwaliteit, art. 4.2.2).

Een negatieve waarde voor de index houdt in dat de gestandaardiseerde meetwaarde (= GSSD) lager is dan de achtergrondwaarde (= AW). Bij een index boven de 1 ligt de gestandaardiseerde meetwaarde boven de interventiewaarde (= I). Een index tussen de 0 en 0,5 betekent dat de gestandaardiseerde meetwaarde (ver) onder de interventiewaarde ligt. Een index tussen de 0,5 en 1 houdt in dat de gestandaardiseerde meetwaarde (dicht) bij de interventiewaarde ligt.

Besluit bodemkwaliteit (Bbk)

Het Besluit bodemkwaliteit blijft onder de Omgevingswet bestaan. Er zal echter een deel van dit besluit worden opgenomen in de OW. Het deel wat betrekking heeft op het bepalen van de kwaliteit van een partij blijft vallen onder het Besluit bodemkwaliteit. Toepassingsregels voor grond, zoals opgenomen zijn in gebiedsspecifiek beleid en de meldingen vallen dan onder de OW.

De resultaten van de (meng)monsters uit het bodemonderzoek zijn eveneens indicatief getoetst aan de samenstellingseisen uit het Besluit bodemkwaliteit, voor vrijkomende grond (generiek toetsingskader). De getoetste analyseresultaten zijn weergegeven in bijlage 8 "Toetsingstabellen". In bijlage 13 "Toelichting toetsingskader" is een toelichting op het toetsingskader van het Besluit bodemkwaliteit opgenomen.

4.5 Interpretatie analyseresultaten verkennend bodemonderzoek

In bijlage 5 zijn de analyserapporten van de grond opgenomen. De toetsingstabellen zijn weergegeven in bijlage 6. De gemeten gehalten zijn met behulp van het organisch stof- en lutumgehalte, omgerekend naar gehalten in een standaardbodem en vervolgens getoetst. In algemene zin wordt opgemerkt dat bij analyse van mengmonsters het gehalte in de individuele deelmonsters zowel hoger als lager kunnen zijn dan het aangetoonde gehalte in het betreffende mengmonster.

In de onderstaande tabel worden de concentraties aangegeven die de geldende toetsingskaders overschrijden, daarnaast is een indicatie van de te verwachten bodemkwaliteitsklasse volgens het Besluit Bodemkwaliteit weergegeven.

Locatie	Grond(meng)monster(s)	Traject (m -mv)	Gehalte > AW	Gehalte > T	Gehalte > I	Indicatie BBK
Gehele	MM01	0,00 - 0,50	Cadmium (0,6096) Koper (60,37) Kwik (0,2599) Lood (147,1) Zink (369) PAK (6,065)	-	-	Industrie
Gehele	MM02	0,05 - 0,50	-	-	-	AW
Gehele	MM03	1,00 - 2,00	-	-	-	AW
Gehele	MM04	0,00 - 0,20	Cadmium (0,9959) Kobalt (15,85) Koper (47,47) Nikkel (45,77) Lood (133,7) Minerale olie (250) PCB (0,0455) PAK (11,63)	Zink (652,2)	-	Industrie
Betekenis van de tekens en afkortingen WBB: S = streefwaarde AW = achtergrondwaarde (licht verontreinigd) T = tussenwaarde (matig verontreinigd) I = interventieaarde (sterk verontreinigd) - = onder achtergrondwaarde of detectiegrens			Betekenis van de afkortingen BBK: AW= toepasbaar voldoet aan Achtergrondwaarde Wonen= toepasbaar (functieklasse Wonen) Industrie= toepasbaar (functieklasse industrie) NT= niet toepasbaar			

Toelichting:

Het is bekend dat in zowel in de grond als in het grondwater zware metalen in sterk fluctuerende gehalten kunnen voorkomen, zowel door natuurlijke bronnen als door menselijke activiteiten veroorzaakt. De gehalten betreffen dan (natuurlijke) achtergrondwaarden.

De verhoogde gehalten PAK in de grond kunnen veroorzaakt worden door antropogene bestanddelen (puin-/kooldeeltjes) en/of door microscopisch kleine deeltjes (bijv. roet). Het betreffen dan diffuus verspreide verontreinigingen.

PCB's werden onder andere toegepast als isolatievloeistof in transformatoren, als hydraulische vloeistof, koelvloeistof en weekmaker in kunststoffen. Voor zover bekend is op de onderzoekslocatie geen bron aanwezig of aanwezig geweest die een dergelijke verontreiniging met PCB's veroorzaakt kan hebben.

De licht tot matig verhoogde gehalten in mengmonsters MM04 is hoogst waarschijnlijk te relateren aan uitspoeling en het aangetroffen bodemvreemd materiaal.

4.6 Interpretatie analyseresultaten verkennend asbestonderzoek

In bijlage 6 zijn de analyserapporten van het asbest opgenomen.

De onderstaande tabel zijn resultaten opgenomen van de berekeningen van de asbestconcentratie van de op locatie verzamelende asbestverdachte materialen in de fractie > 20 mm. Tevens is in de tabel de totale asbestconcentratie opgenomen. Deze concentratie bevat de asbestconcentratie in de fractie > 20 mm (bepaald in het veld) met de asbestconcentratie in de fractie < 20 mm (bepaald in het laboratorium).

Locatie	Grond(meng)monster(s)	Traject (m -mv)	Berekende asbestconcentratie (fractie > 20 mm) mg/kg d.s.	Asbestconcentratie (fractie < 20 mm) mg/kg d.s.	Totale asbestconcentratie mg/kg d.s.
Druppelzone	ASMM01	0,00 - 0,20	0	<0,9*	<0,9

*Verklaring kwalitatief onderzoek zeeffractie <0,5 mm: geen asbest waargenomen.

4.7 Aanvullend bodemonderzoek

Naar aanleiding van de matig verhoogde gehalten aan zink in het mengmonster MM04 (0,00 - 0,20 m -mv) is in overleg met de gemeente Montferland op 15-03-2023 aanvullend bodemonderzoek uitgevoerd. De verontreiniging is in de bovengrond aangetroffen. Er worden 3 boringen rondom de aangetroffen verontreiniging geplaatst ter horizontale afperking. Daarnaast wordt er één boring dieper doorgezet ter verticale afperking.

Locatie	Grondmonster	Traject (m -mv)	Analyse	Motivatie
Druppelzone	101	0,50 - 1,00	Zink	Verticale afperking druppelzone
Druppelzone	102	0,00 - 0,30	Zink	Horizontale afperking druppelzone
Druppelzone	103	0,00 - 0,50	Zink	Horizontale afperking druppelzone
Druppelzone	104	0,00 - 0,40	Zink	Horizontale afperking druppelzone

In de onderstaande tabel staan de overschrijdingen weergegeven.

Locatie	Grondmonster	Traject (m -mv)	Gehalte > AW	Gehalte > T	Gehalte > I	Indicatie BBK
Druppelzone	101	0,50 - 1,00	-	-	-	AW
Druppelzone	102	0,00 - 0,30	Zink (395,5)	-	-	Industrie
Druppelzone	103	0,00 - 0,50	Zink (426,5)	-	-	Industrie
Druppelzone	104	0,00 - 0,40	Zink (328,4)	-	-	Industrie

Betekenis van de tekens en afkortingen WBB:
 S = streefwaarde
 AW = achtergrondwaarde (licht verontreinigd)
 T = tussenwaarde (matig verontreinigd)
 I = interventieaarde (sterk verontreinigd)
 - = onder achtergrondwaarde of detectiegrens

Betekenis van de afkortingen BBK:
 AW= toepasbaar voldoet aan Achtergrondwaarde
 Wonen= toepasbaar (functieklasse Wonen)
 Industrie= toepasbaar (functieklasse industrie)
 NT= niet toepasbaar

Toelichting

In de afperkende boringen is slechts een licht verhoogd gehalten aan zink aangetoond. De verontreiniging is zowel horizontaal als verticaal in voldoende mate afgeperkt.

4.8 Bepaling veiligheidsklasse

Ter bepaling van de veiligheidsklasse zijn de gemeten waarden tevens getoetst aan de CROW400. Uit deze toetsing blijkt dat er bij (graaf)werkzaamheden, naast de basishygiëne, **geen** veiligheidsklasse van toepassing is. De bepaling veiligheidsklasse is uitgewerkt in bijlage 13.

5. CONCLUSIE

5.1 Algemeen

In opdracht van initiatiefnemer heeft Montferland Milieu B.V. een verkennend bodem- en asbest onderzoek verricht aan de Zeddamsesweg 34-42 te 's-Heerenberg (gemeente Montferland). Het bodemonderzoek is uitgevoerd in het kader van een omgevingsvergunning voor nieuwbouwplannen.

5.2 Conclusie en aanbevelingen

Uit het uitgevoerde bodemonderzoek kan het volgende worden geconcludeerd:

- Tijdens het veldwerk is de opgeboorde grond zintuiglijk beoordeeld op de mogelijke aanwezigheid van bodemverontreiniging. In boring 07 en 08 is in de laag van 0,00 tot 0,20 m -mv zwak baksteen en puin waargenomen.
- De zwak baksteen en puinhoudende laag is licht verontreinigd met div. zware metalen, PCB, PAK, minerale olie en matig verontreinigd met zink.
- In de afperkende boringen zijn slechts licht verhoogde gehalten aangetoond. Het betreft een beperkte spot. De verontreiniging is zowel horizontaal als verticaal in voldoende mate afgeperkt.
- Ter bepaling van de veiligheidsklasse zijn de gemeten waarden tevens getoetst aan de CROW400. Uit deze toetsing blijkt dat er bij (graaf)werkzaamheden, naast de basishygiëne, geen veiligheidsklasse van toepassing is.
- Over het de gehele locatie is in de humeuze bovengrond een licht verhoogd gehalten aan div. zware metalen en PAK's aangetoond.
- Over de gehele locatie is in zowel de opgebrachte boven- als ongeroerde ondergrond geen van de onderzochte stoffen aangetroffen in een concentratie boven de achtergrondwaarde of de detectiegrens van de desbetreffende stof.
- De grondwaterspiegel bevindt zich dieper dan 5 meter beneden het maaiveld.
- De tevoren gestelde hypothese 'De gehele onderzoekslocatie kan op basis van het vooronderzoek als niet-verdacht worden beschouwd' dient te worden verworpen.
- Bij het verkennend asbestonderzoek (druppelzone) zijn geen asbestverdachte materialen aangetroffen. In zowel de grove als fijne fractie van de bodem is geen asbest aangetroffen. Het mengmonster bevindt zich onder het criterium voor nader onderzoek (50 mg/kg d.s.) en een nader onderzoek is derhalve niet noodzakelijk.
- Indien er grondwerkzaamheden gaan plaatsvinden in of nabij (afperkingsgebied) de verontreiniging dient er een Plan van aanpak ingediend worden bij het bevoegd gezag (gemeente Montferland). Aan de hand van het Plan van aanpak kan de verontreiniging verwijderd worden. Zonder goedkeuring van het bevoegd gezag is het verboden grondwerkzaamheden uit te voeren in of nabij (afperkingsgebied) de verontreiniging.



Standaard slotopmerking:

Het volgende dient opgemerkt te worden: gezien het verkennende karakter van dit onderzoek is het, ondanks de zorgvuldigheid waarmee het is uitgevoerd, altijd mogelijk dat eventueel lokaal voorkomende verontreinigingen niet zijn ontdekt. Hoewel voldaan wordt aan de geldende wetten en regelgeving, wordt tijdens een verkennend of nader bodemonderzoek een beperkt aantal boringen, inspectiegaten of inspectiesleuven verricht.

Vermeld dient tevens te worden dat op basis van voorliggend onderzoek geen conclusies kunnen worden getrokken omtrent de bodemkwaliteit van andere terreindelen of aangrenzende percelen.

Opgemerkt wordt dat wij slechts een adviserende taak hebben en dat het bevoegd gezag de noodzaak tot de uitvoering van nader of aanvullend onderzoek vaststelt.

Tenslotte dient in acht genomen te worden dat elk bodemonderzoek een momentopname is. Eventuele toekomstige calamiteiten (bijvoorbeeld brand of morsing van bodemvreemde vloeistoffen), sloopwerkzaamheden of bouwrijp maken en aanvoer van grond van elders kunnen de bodemkwaliteit (sterk) beïnvloeden.

Eventueel vrijkomende grond kan niet zondermeer in het grondverkeer worden opgenomen. Mocht de grond naar elders worden getransporteerd, dient te worden nagegaan in hoeverre de kwaliteit van de af te voeren grond overeenstemt met de verwerkingsmogelijkheden die voor de betreffende stort- c.q. hergebruikslocatie gelden. Deze zijn geformuleerd in het Besluit bodemkwaliteit. Aanbevolen wordt dan ook de eindverwerkingslocatie in overleg met het bevoegd gezag vast te stellen. Mocht grondwater onttrokken worden t.b.v. bemaling, dient bekeken te worden in hoeverre de grondwaterkwaliteit de lozingsnormen overschrijdt.



BIJLAGE 1:

Topografische kaart

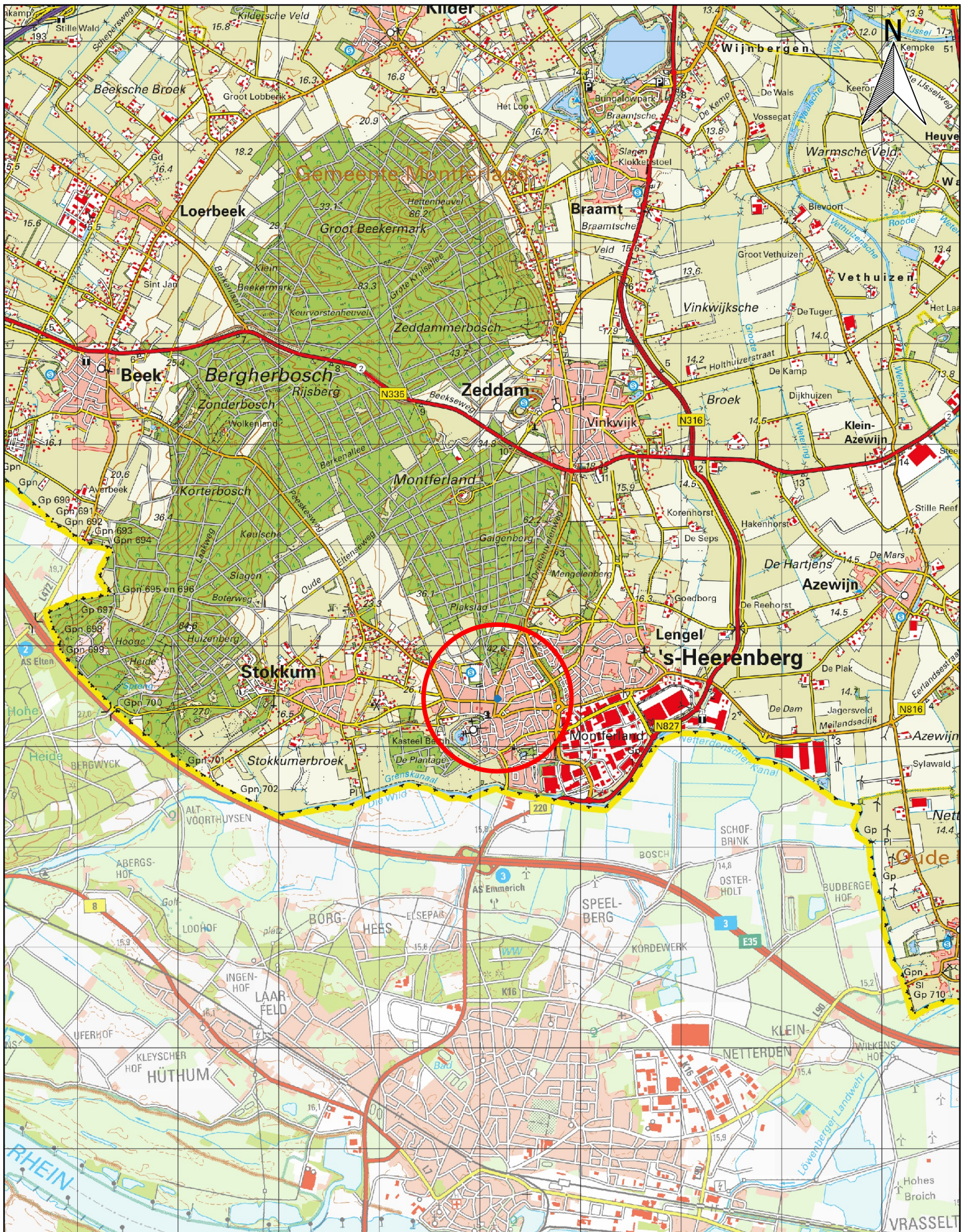

Topografische kaart		A4
PROJECTNAAM: Zeddamseweg 34-42 te 's-Heerenberg		SCHAAL: 1:50000
PROJECTNUMMER: MM23016		GETEKEND: AEL
 Bodemonderzoek & advies		DATUM: 27-3-2023
		BIJLAGE: 1



BIJLAGE 2:

Kadastrale kaart met gegevens



Kadastraal object	
Kadastrale gemeente:	BER02
Sectie:	E
Perceel:	41-42-43-44-2294 2304-2308

Kadastrale kaart		A4
PROJECTNAAM: Zeddamseweg 32-42 te 's-Heerenberg		SCHAAL: 1:1000
PROJECTNUMMER: MM23016		GETEKEND: AEL
		DATUM: 6-2-2024
		BIJLAGE: 2



BIJLAGE 3:

Situatietekening met monsternamepunten

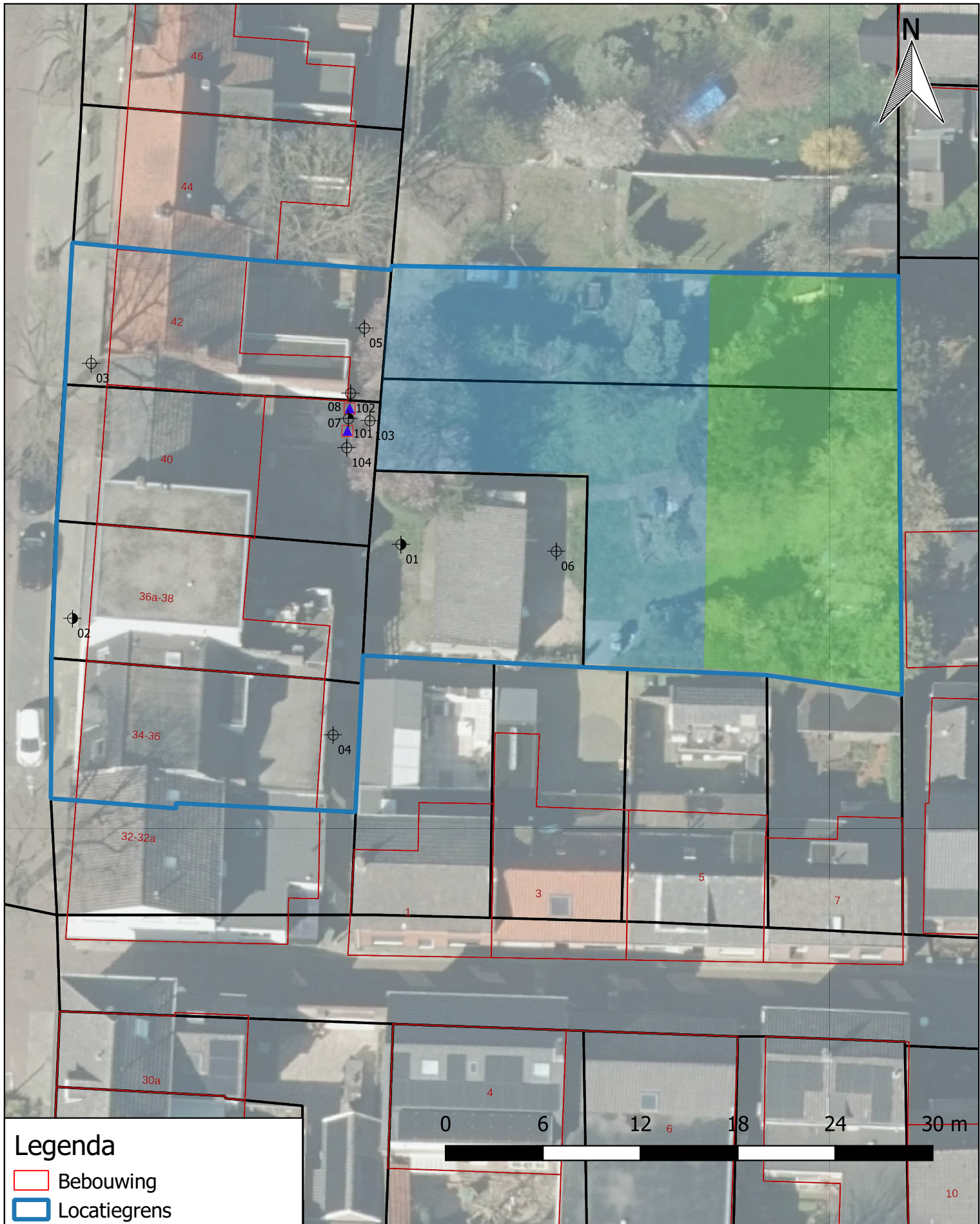

Legenda

- Bebouwing
- Locatiegrens
- ⊕ Boring tot 0,5 m -mv
- ⊙ Boring tot 1,0 m -mv
- ⊕ Boring tot 2,0 m -mv
- Asbestgat druppelzone
- Opbrengen halfverharding
- Te handhaven groen

Situatietekening met monsternamepunten		A4
PROJECTNAAM: Zeddamseweg 34-42 te 's-Heerenberg		SCHAAL: 1:300
PROJECTNUMMER: MM23016		GETEKEND: AEL
		DATUM: 6-2-2024
		BIJLAGE: 3



BIJLAGE 4:
Boorprofielen

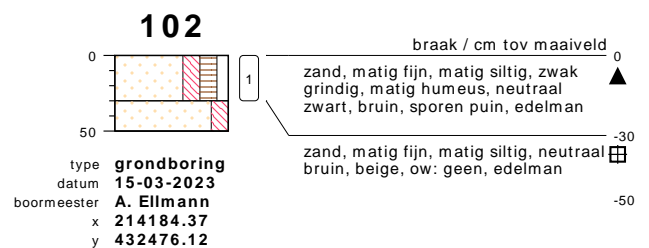
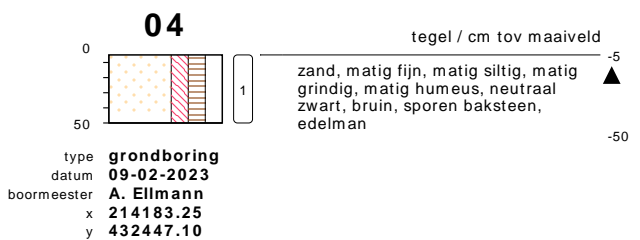
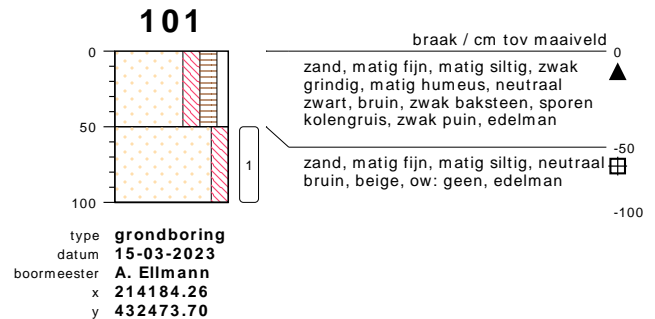
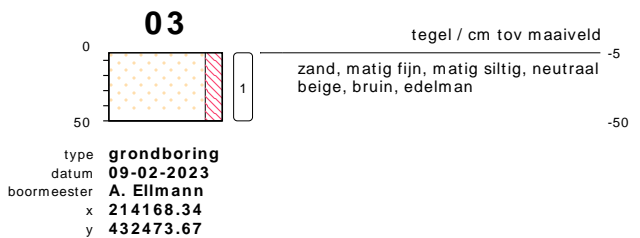
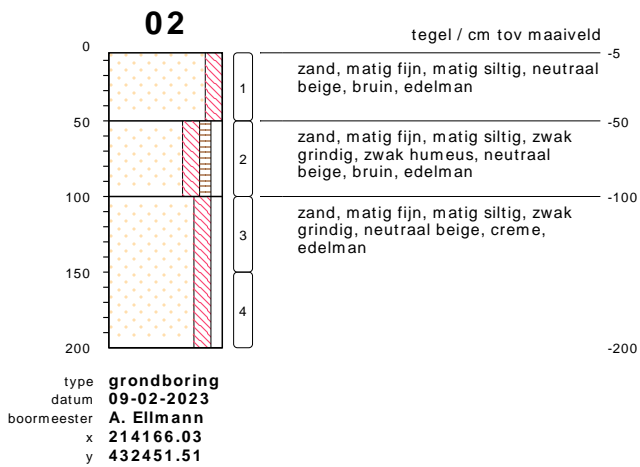
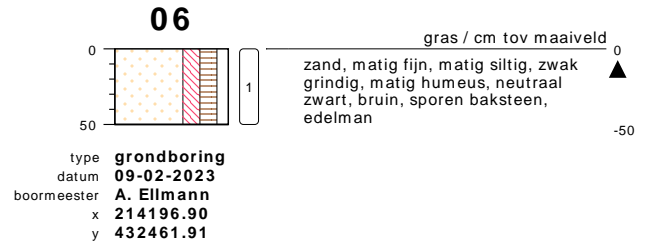
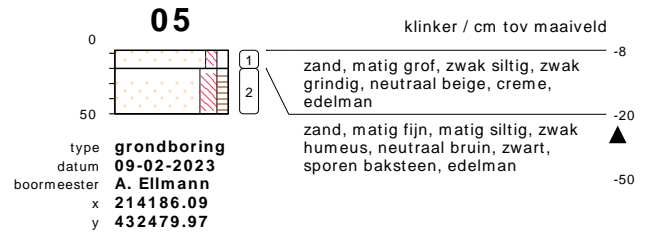
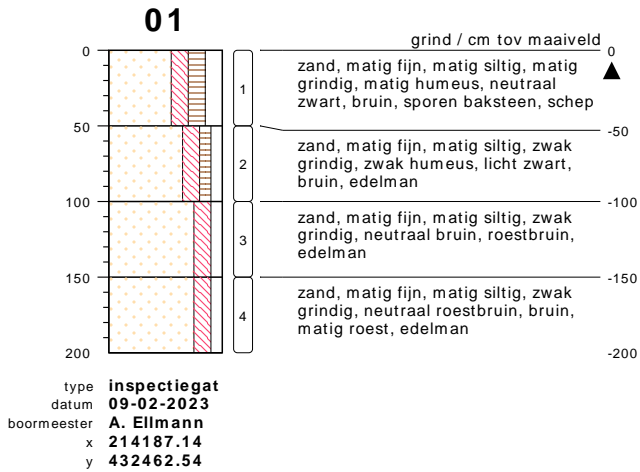

bodemprofielen schaal 1:50

onderzoek **Zeddamseweg 34-42 te s'-Heerenberg**
projectcode **MM23016**
getekend conform **NEN 5104**

103

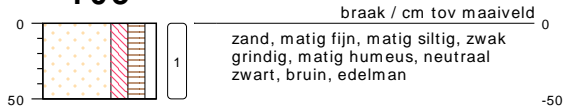

type **grondboring**
datum **15-03-2023**
boormeester **A. Ellmann**
x **214186.31**
y **432472.97**

104

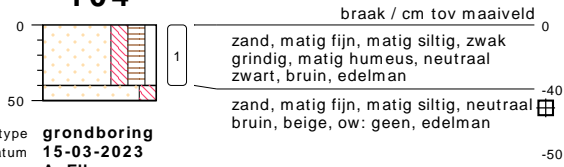

type **grondboring**
datum **15-03-2023**
boormeester **A. Ellmann**
x **214183.79**
y **432469.71**

bodemprofielen schaal 1:50

onderzoek **Zeddamseweg 34-42 te s'-Heerenberg**
projectcode **MM23016**
getekend conform **NEN 5104**

PEILBUIJS

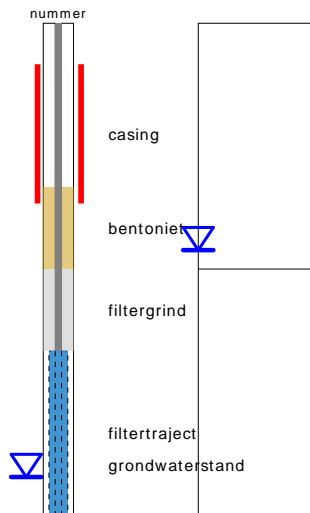

links= cm-maaiveld
rechts= cm+ NAP

BORING

OLIE OP WATER REACTIE

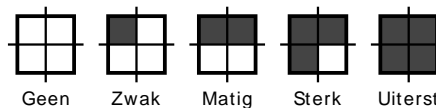

GEUR INTENSITEIT

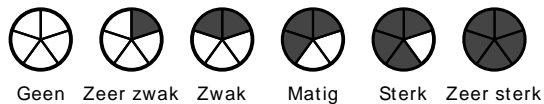

GRONDSOORTEN



MATE VAN BIJMENGING

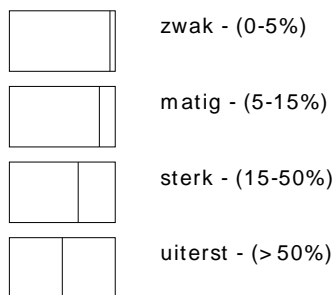

VERHARDINGEN

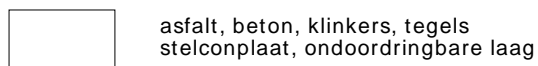

GRADATIE ZAND

uf = uiterst fijn (63-105 um)
zf = zeer fijn (105-150 um)
mf = matig fijn (150-210 um)
mg = matig grof (210-300 um)
zg = zeer grof (300-420 um)
ug = uiterst grof (420-2000 um)

OVERIG

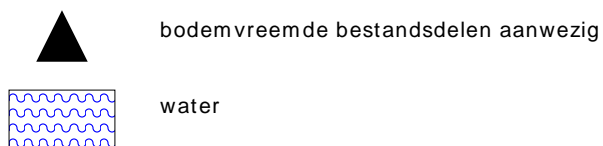

GRADATIE GRIND

f = fijn (2-5.6 mm)
mg = matig grof (5.6-16 mm)
zg = zeer grof (16-63 mm)

BESCHRIJVING BODEMLAAG

pid = foto ionisatie detector
bv = bodemvocht
ow = olie op water



BIJLAGE 5:

Analysecertificaten grond + asbest



BIJLAGE 5:

Analysecertificaten grond



Montferland Milieu B.V.
T.a.v. Arjan Ellmann
Zeddamseweg 77
7041 CN 's-Heerenberg
NETHERLANDS

Analyscertificaat

Datum: 20-Feb-2023

Hierbij ontvangt u de resultaten van het navolgende laboratoriumonderzoek.

Certificaatnummer/Versie	2023021117/1
Uw project/verslagnummer	MM23016
Uw projectnaam	Zeddamseweg 34-42 te s'-Heerenberg
Uw ordernummer	
Uw datum aanlevering monster(s)	10-Feb-2023

Dit certificaat mag uitsluitend in zijn geheel worden gereproduceerd.
De analyse resultaten hebben alleen betrekking op het beproefde object.

De grondmonsters worden tot 4 weken na datum ontvangst bewaard en watermonsters tot 2 weken na datum ontvangst. Zonder tegenbericht worden de monsters nadien afgevoerd.
Indien de monsters langer bewaard dienen te blijven verzoeken wij U dit exemplaar uiterlijk 1 werkdag voor afloop van de standaardbewaarperiode ondertekend aan ons te retourneren. Voor de kosten van het langer bewaren van monsters verwijzen wij naar de prijslijst.

Bewaren tot:

Datum:

Naam:

Handtekening:

Wij vertrouwen erop uw opdracht hiermee naar verwachting te hebben uitgevoerd, mocht U naar aanleiding van dit analysecertificaat nog vragen hebben verzoeken wij U contact op te nemen met de afdeling Verkoop en Advies.

Met vriendelijke groet,

Eurofins Analytico B.V.



Ing. A. Veldhuizen
Technical Manager

Eurofins Analytico B.V.

Gildeweg 42-46
NL-3771NB Barneveld
+31 (0)34 242 63 00
Info-env@eurofins.nl
www.eurofins.nl

Venecoweg 5
B-9810 Nazareth
+32 (0)9 222 77 59
belgie-env@eurofins.be
www.eurofins.be

BNP Paribas S.A. 227 9245 25
IBAN: NL71BNPA0227924525
BIC: BNPANL2A
KvK/CoC: 09088623
BTW/VAT: NL 8043.14.883.B01

Eurofins Analytico B.V. is ISO 14001: 2015 gecertificeerd door TÜV en erkend door het Vlaamse Gewest (OVAM en Dep. Omgeving), het Brusselse Gewest (BIM), het Waalse Gewest (DGRNE-OWD) en door de overheid van Luxemburg (MEV).

Analysecertificaat

Uw project/verslagnummer	MM23016	Certificaatnummer/Versie	2023021117/1
Uw projectnaam	Zeddamseweg 34-42 te s'-Heerenberg	Startdatum analyse	10-Feb-2023
Uw ordernummer		Datum einde analyse	20-Feb-2023
Uw monsternemer	Arjan Ellmann	Rapportagedatum	20-Feb-2023/10:18
		Bijlage	A, B, C
		Pagina	1/2

Analyse	Eenheid	1	2	3	4
Voorbehandeling					
Verkleinen kaakbreker					Uitgevoerd
Cryogeen malen		Uitgevoerd	Uitgevoerd	Uitgevoerd	Uitgevoerd
Bodemkundige analyses					
S Droge stof	% (m/m)	88.7	93.3	92.9	89.0
S Organische stof	% (m/m) ds	3.4	0.8	<0.7	3.6
Gloeirest	% (m/m) ds	96	99	99	96
S Korrelgrootte < 2 µm (Lutum)	% (m/m) ds	4.4	3.5	3.6	3.0
Metalen					
S Barium (Ba)	mg/kg ds	120	23	<20	190
S Cadmium (Cd)	mg/kg ds	0.39	<0.20	<0.20	0.63
S Kobalt (Co)	mg/kg ds	3.9	<3.0	<3.0	5.0
S Koper (Cu)	mg/kg ds	33	6.8	5.8	25
S Kwik (Hg)	mg/kg ds	0.19	<0.050	<0.050	0.091
S Molybdeen (Mo)	mg/kg ds	<1.5	<1.5	<1.5	<1.5
S Nikkel (Ni)	mg/kg ds	10.0	5.2	4.9	17
S Lood (Pb)	mg/kg ds	100	17	<10	89
S Zink (Zn)	mg/kg ds	180	28	21	300
Minerale olie					
Minerale olie (C10-C12)	mg/kg ds	<3.0	<3.0	<3.0	<3.0
Minerale olie (C12-C16)	mg/kg ds	<5.0	<5.0	<5.0	<5.0
Minerale olie (C16-C21)	mg/kg ds	7.4	<5.0	<5.0	14
Minerale olie (C21-C30)	mg/kg ds	17	<11	<11	41
Minerale olie (C30-C35)	mg/kg ds	7.1	<5.0	<5.0	23
Minerale olie (C35-C40)	mg/kg ds	<6.0	<6.0	<6.0	7.3
S Minerale olie totaal (C10-C40)	mg/kg ds	39	<35	<35	90
Chromatogram olie (GC)		Zie bijl.			Zie bijl.
Polychloorbifenylen, PCB					
S PCB 28	mg/kg ds	<0.0010	<0.0010	<0.0010	<0.0010
S PCB 52	mg/kg ds	<0.0010	<0.0010	<0.0010	<0.0010

Nr.	Uw monsteromschrijving	Opgegeven monstermatrix	Monster nr.
1	MM01, 01: 0-50, 06: 0-50, 04: 0-50, 05: 20-50	Grond (AS3000)	13466500
2	MM02, 02: 5-50, 03: 5-50, 05: 8-20	Grond (AS3000)	13466501
3	MM03, 01: 100-150, 01: 150-200, 02: 100-150, 02: 150-200	Grond (AS3000)	13466502
4	MM04, 07: 0-20, 08: 0-20	Grond (AS3000)	13466503



Q: door RvA geaccrediteerde verrichting
 R: AP04 erkende en geaccrediteerde verrichting
 S: AS SIKB erkende en geaccrediteerde verrichting
 V: VLAREL erkende verrichting
 W: Waals Gewest erkende verrichting

Dit certificaat mag uitsluitend in zijn geheel worden gereproduceerd.
 Eurofins Analytico B.V. is ISO 14001: 2015 gecertificeerd door TÜV en erkend door het Vlaamse Gewest (OVAM en Dep. Omgeving), het Brusselse Gewest (BIM), het Waalse Gewest (DGRNE-OWD) en door de overheid van Luxemburg (MEV).

Eurofins Analytico B.V.

Gildeweg 42-46 Venecoweg 5
 NL-3771NB Barneveld B-9810 Nazareth
 +31 (0)34 242 63 00 +32 (0)9 222 77 59
 Info-env@eurofins.nl belgie-env@eurofins.be
 www.eurofins.nl www.eurofins.be

BNP Paribas S.A. 227 9245 25
 IBAN: NL71BNPA0227924525
 BIC: BNPANL2A
 KvK/CoC: 09088623
 BTW/VAT: NL 8043.14.883.B01



Analysecertificaat

Uw project/verslagnummer	MM23016	Certificaatnummer/Versie	2023021117/1
Uw projectnaam	Zeddamseweg 34-42 te s'-Heerenberg	Startdatum analyse	10-Feb-2023
Uw ordernummer		Datum einde analyse	20-Feb-2023
Uw monsternemer	Arjan Ellmann	Rapportagedatum	20-Feb-2023/10:18
		Bijlage	A, B, C
		Pagina	2/2

Analyse	Eenheid	1	2	3	4
S PCB 101	mg/kg ds	<0.0010	<0.0010	<0.0010	0.0016
S PCB 118	mg/kg ds	<0.0010	<0.0010	<0.0010	0.0014
S PCB 138	mg/kg ds	0.0011 ²⁾	<0.0010	<0.0010	0.0044 ²⁾
S PCB 153	mg/kg ds	0.0010 ³⁾	<0.0010	<0.0010	0.0037 ³⁾
S PCB 180	mg/kg ds	0.0011	<0.0010	<0.0010	0.0039
S PCB (som 7) (factor 0,7)	mg/kg ds	0.0060	0.0049 ¹⁾	0.0049 ¹⁾	0.016
Polycyclische Aromatische Koolwaterstoffen, PAK					
S Naftaleen	mg/kg ds	<0.050	<0.050	<0.050	<0.050
S Fenanthreen	mg/kg ds	0.44	<0.050	<0.050	0.71
S Anthraceen	mg/kg ds	0.11	<0.050	<0.050	0.25
S Fluorantheen	mg/kg ds	1.2	0.099	<0.050	2.5
S Benzo(a)anthraceen	mg/kg ds	0.83	0.062	<0.050	1.6
S Chryseen	mg/kg ds	0.93	0.063	<0.050	1.6
S Benzo(k)fluorantheen	mg/kg ds	0.44	<0.050	<0.050	0.93
S Benzo(a)pyreen	mg/kg ds	0.77	0.068	<0.050	1.8
S Benzo(ghi)peryleen	mg/kg ds	0.60	0.053	<0.050	1.2
S Indeno(123-cd)pyreen	mg/kg ds	0.71	0.062	<0.050	1.0
S PAK VROM (10) (factor 0,7)	mg/kg ds	6.1	0.55	0.35 ¹⁾	12

Nr. Uw monsteromschrijving

1	MM01, 01: 0-50, 06: 0-50, 04: 0-50, 05: 20-50
2	MM02, 02: 5-50, 03: 5-50, 05: 8-20
3	MM03, 01: 100-150, 01: 150-200, 02: 100-150, 02: 150-200
4	MM04, 07: 0-20, 08: 0-20

Opgegeven monstermatrix

Grond (AS3000)	13466500
Grond (AS3000)	13466501
Grond (AS3000)	13466502
Grond (AS3000)	13466503

Eurofins Analytico B.V.

Gildeweg 42-46 Venecoweg 5
 NL-3771NB Barneveld B-9810 Nazareth
 +31 (0)34 242 63 00 +32 (0)9 222 77 59
 Info-env@eurofins.nl belgie-env@eurofins.be
 www.eurofins.nl www.eurofins.be

BNP Paribas S.A. 227 9245 25
 IBAN: NL71BNPA0227924525
 BIC: BNPANL2A
 KvK/CoC: 09088623
 BTW/VAT: NL 8043.14.883.B01



Q: door RvA geaccrediteerde verrichting
 R: AP04 erkende en geaccrediteerde verrichting
 S: AS SIKB erkende en geaccrediteerde verrichting
 V: VLAREL erkende verrichting
 W: Waals Gewest erkende verrichting

Dit certificaat mag uitsluitend in zijn geheel worden gereproduceerd.
 Eurofins Analytico B.V. is ISO 14001: 2015 gecertificeerd door TÜV
 en erkend door het Vlaamse Gewest (OVAM en Dep. Omgeving),
 het Brusselse Gewest (BIM), het Waalse Gewest (DGRNE-OWD)
 en door de overheid van Luxemburg (MEV).

Akkoord
 Pr. coörd.





Bijlage (A) met de opgegeven deelmonsterinformatie behorende bij het analysecertificaat. 2023021117/1

Pagina 1/1

Monster nr.	Uw monsteromschrijving				
Barcode	Boornr	Van	Tot	Uw datum monstername	Monsteromsch./Monstername ID
13466500	MM01, 01: 0-50, 06: 0-50, 04: 0-50, 05: 20-50				
0539860494	06	0	50	09-Feb-2023	
0539860708	04	0	50	09-Feb-2023	
0539860715	01	0	50	09-Feb-2023	
0539860491	05	20	50	09-Feb-2023	
13466501	MM02, 02: 5-50, 03: 5-50, 05: 8-20				
0539861873	05	8	20	09-Feb-2023	
0539860710	02	5	50	09-Feb-2023	
0539861877	03	5	50	09-Feb-2023	
13466502	MM03, 01: 100-150, 01: 150-200, 02: 100-150, 02: 150-200				
0539860713	01	100	150	09-Feb-2023	
0539860730	01	150	200	09-Feb-2023	
0539860495	02	100	150	09-Feb-2023	
0539860718	02	150	200	09-Feb-2023	
13466503	MM04, 07: 0-20, 08: 0-20				
0539860719	07	0	20	09-Feb-2023	
0539860721	08	0	20	09-Feb-2023	



Eurofins Analytico B.V.

Gildeweg 42-46 Venecoweg 5
 NL-3771NB Barneveld B-9810 Nazareth
 +31 (0)34 242 63 00 +32 (0)9 222 77 59
 Info-env@eurofins.nl belgie-env@eurofins.be
 www.eurofins.nl www.eurofins.be

BNP Paribas S.A. 227 9245 25
 IBAN: NL71BNPA0227924525
 BIC: BNPANL2A
 KvK/CoC: 09088623
 BTW/VAT: NL 8043.14.883.B01

Eurofins Analytico B.V. is ISO 14001: 2015 gecertificeerd door TÜV en erkend door het Vlaamse Gewest (OVAM en Dep. Omgeving), het Brusselse Gewest (BIM), het Waalse Gewest (DGRNE-OWD) en door de overheid van Luxemburg (MEV).

**Bijlage (B) met opmerkingen behorende bij analysecertificaat 2023021117/1**

Pagina 1/1

Opmerking 1)De toetswaarde van de som is gelijk aan de sommatie van $0,7 \times RG$ **Opmerking 2)**

PCB 138 kan positief beïnvloed worden door PCB 163.

Opmerking 3)

PCB 153 kan positief beïnvloed worden door PCB 132.

**Eurofins Analytico B.V.**

Gildeweg 42-46 Venecoweg 5
NL-3771NB Barneveld B-9810 Nazareth
+31 (0)34 242 63 00 +32 (0)9 222 77 59
Info-env@eurofins.nl belgie-env@eurofins.be
www.eurofins.nl www.eurofins.be

BNP Paribas S.A. 227 9245 25
IBAN: NL71BNPA0227924525
BIC: BNPANL2A
KvK/CoC: 09088623
BTW/VAT: NL 8043.14.883.B01

Eurofins Analytico B.V. is ISO 14001: 2015 gecertificeerd door TÜV en erkend door het Vlaamse Gewest (OVAM en Dep. Omgeving), het Brusselse Gewest (BIM), het Waalse Gewest (DGRNE-OWD) en door de overheid van Luxemburg (MEV).

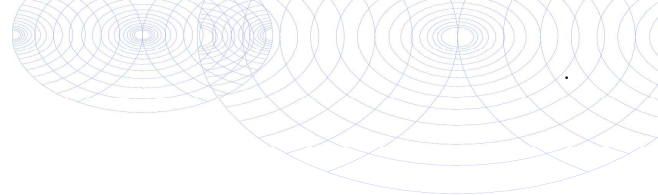

Bijlage (C) met methodeverwijzingen behorende bij analysecertificaat 2023021117/1

Pagina 1/1

Analyse	Methode	Techniek	Methode referentie
Voorbehandeling			
Malen kaakbreker (1kg)	W0101	Voorbehandeling	NEN-EN 16179
Cryogeen malen	W0106	Voorbehandeling	AS3000
Bodemkundige analyses			
Droge Stof	W0104	Gravimetrie	pb 3010-2 en NEN-EN 15934
Organische stof (gloeiverlies)	W0109	Gravimetrie	pb 3010-3 en NEN 5754
Korrelgrootte < 2 µm (lutum)	W0171	Sedimentatie	pb 3010-4 en NEN 5753
Metalen			
Barium (Ba)	W0423	ICP-MS	pb 3010-5 en NEN-EN-ISO 17294-2
Cadmium (Cd)	W0423	ICP-MS	pb 3010-5 en NEN-EN-ISO 17294-2
Kobalt (Co)	W0423	ICP-MS	pb 3010-5 en NEN-EN-ISO 17294-2
Koper (Cu)	W0423	ICP-MS	pb 3010-5 en NEN-EN-ISO 17294-2
Kwik (Hg)	W0423	ICP-MS	pb 3010-5 en NEN-EN-ISO 17294-2
Molybdeen (Mo)	W0423	ICP-MS	pb 3010-5 en NEN-EN-ISO 17294-2
Nikkel (Ni)	W0423	ICP-MS	pb 3010-5 en NEN-EN-ISO 17294-2
Lood (Pb)	W0423	ICP-MS	pb 3010-5 en NEN-EN-ISO 17294-2
Zink (Zn)	W0423	ICP-MS	pb 3010-5 en NEN-EN-ISO 17294-2
Minerale olie			
Minerale Olie (C10-C40)	W0202	GC-FID	pb 3010-7 en NEN-EN-ISO 16703
Chromatogram M0 (GC)	W0202	GC-FID	NEN-EN-ISO 16703
Polychloorbifenylen, PCB			
PCB (7)	W0271	GC-MS	pb 3010-8 en NEN 6980
Polycyclische Aromatische Koolwaterstoffen, PAK			
PAK som AS3000/AP04	W0271	GC-MS	pb. 3010-6 en NEN-ISO 18287
PAK (10) (VROM)	W0271	GC-MS	pb. 3010-6 en NEN-ISO 18287

Nadere informatie over de toegepaste onderzoeksmethoden alsmede een classificatie van de meetonzekerheid staan vermeld in ons overzicht "Specificaties analysemethoden", versie april 2022.

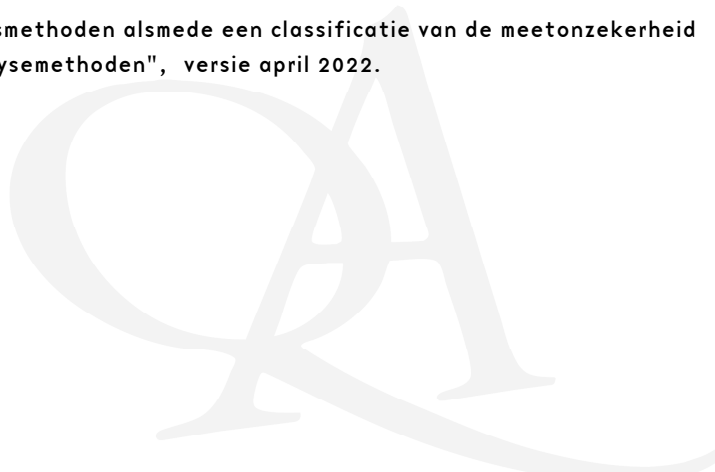

Chromatogram TPH/ Mineral Oil

Sample ID.: 13466500
Certificate no.: 2023021117
Sample description.: MM01. 01: 0-50. 06: 0-50. 04: 0-50. 05: 20-50

V

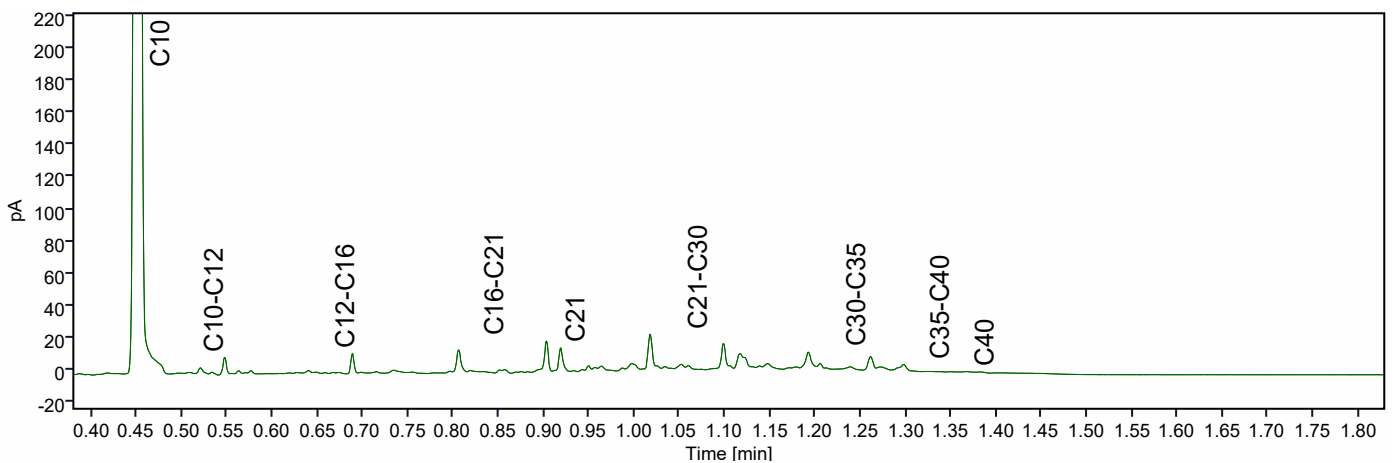
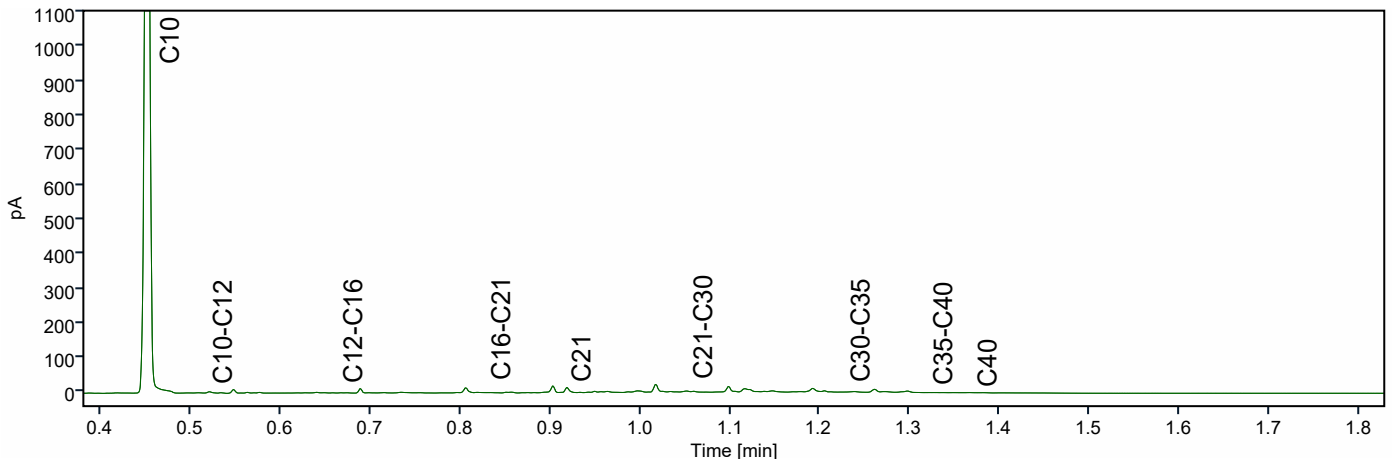
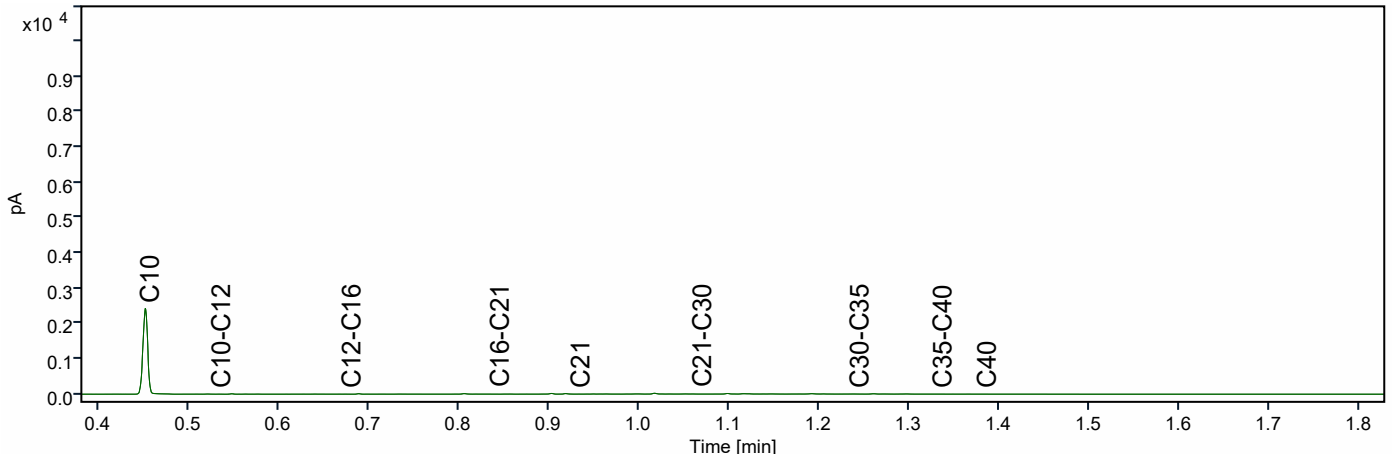

Chromatogram TPH/ Mineral Oil

Sample ID.: 13466503
Certificate no.: 2023021117
Sample description.: MM04. 07: 0-20. 08: 0-20

V

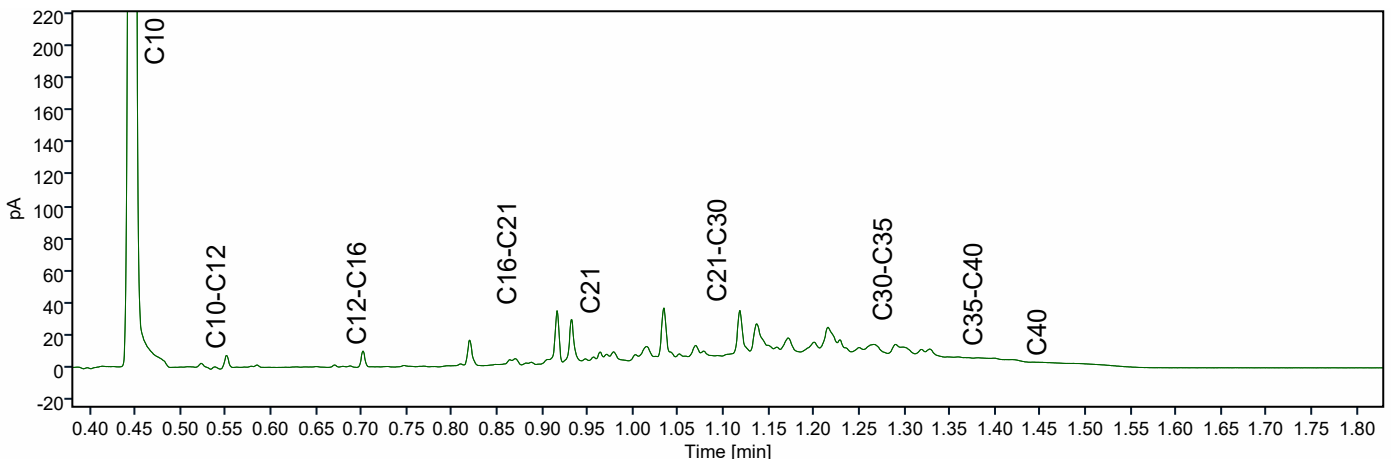
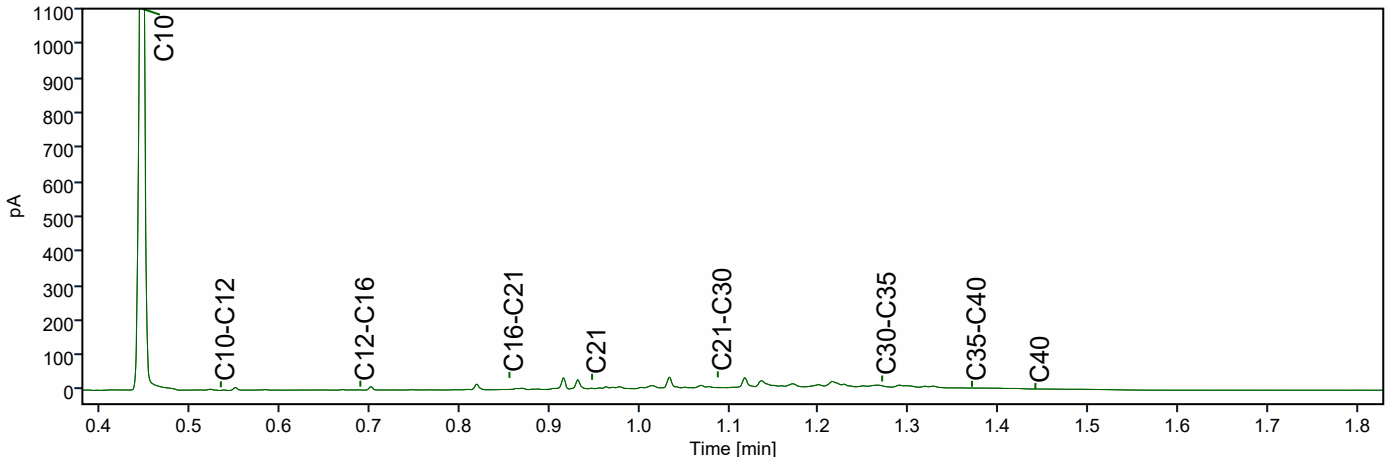
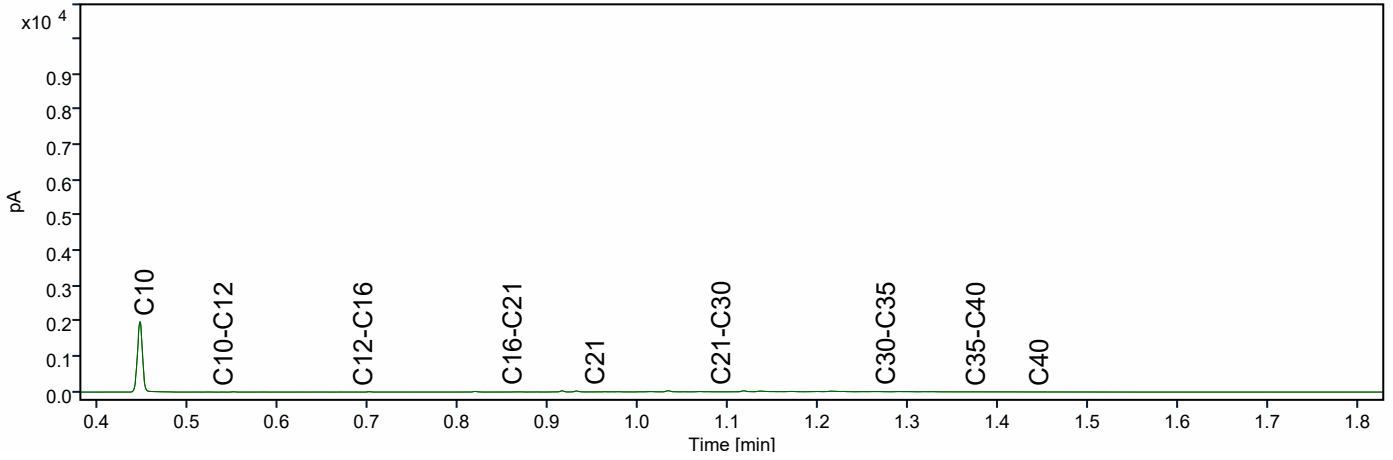

Montferland Milieu B.V.
T.a.v. Arjan Ellmann
Zeddamseweg 77
7041 CN 's-Heerenberg
NETHERLANDS

Analyscertificaat

Datum: 21-Mar-2023

Hierbij ontvangt u de resultaten van het navolgende laboratoriumonderzoek.

Certificaatnummer/Versie	2023039308/1
Uw project/verslagnummer	MM23016
Uw projectnaam	Zeddamseweg 34-42 te s'-Heerenberg
Uw ordernummer	
Uw datum aanlevering monster(s)	15-Mar-2023

Dit certificaat mag uitsluitend in zijn geheel worden gereproduceerd.
De analyse resultaten hebben alleen betrekking op het beproefde object.

De grondmonsters worden tot 4 weken na datum ontvangst bewaard en watermonsters tot 2 weken na datum ontvangst. Zonder tegenbericht worden de monsters nadien afgevoerd.
Indien de monsters langer bewaard dienen te blijven verzoeken wij U dit exemplaar uiterlijk 1 werkdag voor afloop van de standaardbewaarperiode ondertekend aan ons te retourneren. Voor de kosten van het langer bewaren van monsters verwijzen wij naar de prijslijst.

Bewaren tot:

Datum:

Naam:

Handtekening:

Wij vertrouwen erop uw opdracht hiermee naar verwachting te hebben uitgevoerd, mocht U naar aanleiding van dit analyscertificaat nog vragen hebben verzoeken wij U contact op te nemen met de afdeling Verkoop en Advies.

Met vriendelijke groet,

Eurofins Analytico B.V.



Ing. A. Veldhuizen
Technical Manager

Eurofins Analytico B.V.

Gildeweg 42-46
NL-3771NB Barneveld
+31 (0)34 242 63 00
Info-env@eurofins.nl
www.eurofins.nl

Venecoweg 5
B-9810 Nazareth
+32 (0)9 222 77 59
belgie-env@eurofins.be
www.eurofins.be

BNP Paribas S.A. 227 9245 25
IBAN: NL71BNPA0227924525
BIC: BNPANL2A
KvK/CoC: 09088623
BTW/VAT: NL 8043.14.883.B01

Eurofins Analytico B.V. is ISO 14001: 2015 gecertificeerd door TÜV en erkend door het Vlaamse, het Brusselse Gewest, het Waalse Gewest en door de overheid van Luxemburg.

Analysecertificaat

Uw project/verslagnummer	MM23016	Certificaatnummer/Versie	2023039308/1
Uw projectnaam	Zeddamseweg 34-42 te s'-Heerenberg	Startdatum analyse	15-Mar-2023
Uw ordernummer		Datum einde analyse	21-Mar-2023
Uw monsternemer	Arjan Ellmann	Rapportagedatum	21-Mar-2023/08:26
		Bijlage	A, C
		Pagina	1/1

Analyse	Eenheid	1	2	3	4
Voorbehandeling					
Cryogeen malen		Uitgevoerd	Uitgevoerd	Uitgevoerd	Uitgevoerd
Bodemkundige analyses					
S Droge stof	% (m/m)	89.8	89.2	87.2	91.0
S Organische stof	% (m/m) ds	1.5	3.9	8.4	3.3
	Gloeirest	% (m/m) ds	98	96	96
S Korrelgrootte < 2 µm (Lutum)	% (m/m) ds	5.4	3.8	4.3	3.0
Metalen					
S Zink (Zn)	mg/kg ds	36	190	230	150

Nr. Uw monsteromschrijving

1	1, 101: 50-100
2	2, 102: 0-30
3	3, 103: 0-50
4	4, 104: 0-40

Opgegeven monstermatrix

Grond (AS3000)	13528491
Grond (AS3000)	13528492
Grond (AS3000)	13528493
Grond (AS3000)	13528494

Monster nr.

Eurofins Analytico B.V.

Gildeweg 42-46 Venecoweg 5
 NL-3771NB Barneveld B-9810 Nazareth
 +31 (0)34 242 63 00 +32 (0)9 222 77 59
 Info-env@eurofins.nl belgie-env@eurofins.be
 www.eurofins.nl www.eurofins.be

BNP Paribas S.A. 227 9245 25
 IBAN: NL71BNPA0227924525
 BIC: BNPANL2A
 KvK/CoC: 09088623
 BTW/VAT: NL 8043.14.883.B01



Q: door RvA geaccrediteerde verrichting
 R: AP04 erkende en geaccrediteerde verrichting
 S: AS SIKB erkende en geaccrediteerde verrichting
 V: VLAREL erkende verrichting
 W: Waals Gewest erkende verrichting

Dit certificaat mag uitsluitend in zijn geheel worden gereproduceerd.
 Eurofins Analytico B.V. is ISO 14001: 2015 gecertificeerd door TÜV en erkend door het Vlaamse, het Brusselse Gewest, het Waalse Gewest en door de overheid van Luxemburg.

Akkoord
 Pr.coörd.



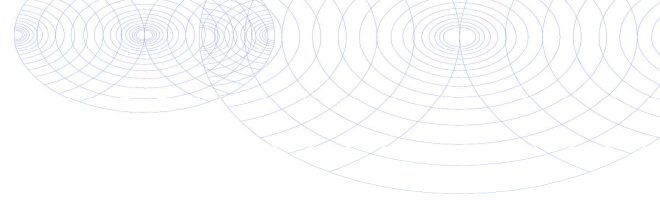

Bijlage (A) met de opgegeven deelmonsterinformatie behorende bij het analysecertificaat. 2023039308/1

Pagina 1/1

Monster nr.	Uw monsteromschrijving			Uw datum monstername	Monsteromsch./Monstername ID
Barcode	Boornr	Van	Tot		
13528491	1, 101: 50-100				
0539861041	101	50	100	15-Mar-2023	
13528492	2, 102: 0-30				
0539861039	102	0	30	15-Mar-2023	
13528493	3, 103: 0-50				
0539861403	103	0	50	15-Mar-2023	
13528494	4, 104: 0-40				
0539861036	104	0	40	15-Mar-2023	



Eurofins Analytico B.V.

Gildeweg 42-46 Venecoweg 5
 NL-3771NB Barneveld B-9810 Nazareth
 +31 (0)34 242 63 00 +32 (0)9 222 77 59
 Info-env@eurofins.nl belgie-env@eurofins.be
 www.eurofins.nl www.eurofins.be

BNP Paribas S.A. 227 9245 25
 IBAN: NL71BNP0227924525
 BIC: BNPANL2A
 KvK/CoC: 09088623
 BTW/VAT: NL 8043.14.883.B01

Eurofins Analytico B.V. is ISO 14001: 2015 gecertificeerd door TÜV en erkend door het Vlaamse, het Brusselse Gewest, het Waalse Gewest en door de overheid van Luxemburg.

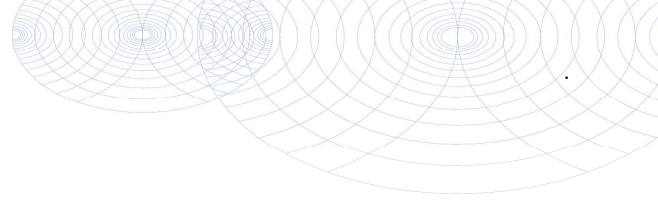

Bijlage (C) met methodeverwijzingen behorende bij analysecertificaat 2023039308/1

Pagina 1/1

Analyse	Methode	Techniek	Methode referentie
Voorbehandeling			
Cryogeen malen	W0106	Voorbehandeling	AS3000
Bodemkundige analyses			
Droge Stof	W0104	Gravimetrie	pb 3010-2 en NEN-EN 15934
Organische stof (gloeiverlies)	W0109	Gravimetrie	pb 3010-3 en NEN 5754
Korrelgrootte < 2 µm (lutum)	W0171	Sedimentatie	pb 3010-4 en NEN 5753
Metalen			
Zink (Zn)	W0423	ICP-MS	pb 3010-5 en NEN-EN-ISO 17294-2

Nadere informatie over de toegepaste onderzoeksmethoden alsmede een classificatie van de meetonzekerheid staan vermeld in ons overzicht "Specificaties analysemethoden", versie april 2022.



Eurofins Analytico B.V.

Gildeweg 42-46 Venecoweg 5
 NL-3771NB Barneveld B-9810 Nazareth
 +31 (0)34 242 63 00 +32 (0)9 222 77 59
 Info-env@eurofins.nl belgie-env@eurofins.be
 www.eurofins.nl www.eurofins.be

BNP Paribas S.A. 227 9245 25
 IBAN: NL71BNPA0227924525
 BIC: BNPANL2A
 KvK/CoC: 09088623
 BTW/VAT: NL 8043.14.883.B01

Eurofins Analytico B.V. is ISO 14001: 2015 gecertificeerd door TÜV en erkend door het Vlaamse, het Brusselse Gewest, het Waalse Gewest en door de overheid van Luxemburg.

Montferland Milieu B.V.
T.a.v. Arjan Ellmann
Zeddamseweg 77
7041 CN 's-Heerenberg
NETHERLANDS

Analyscertificaat

Datum: 21-Feb-2023

Hierbij ontvangt u de resultaten van het navolgende laboratoriumonderzoek.

Certificaatnummer/Versie	2023021116/1
Uw project/verslagnummer	MM23016
Uw projectnaam	Zeddamseweg 34-42 te s'-Heerenberg
Uw ordernummer	
Uw datum aanlevering monster(s)	10-Feb-2023

Dit certificaat mag uitsluitend in zijn geheel worden gereproduceerd.
De analyse resultaten hebben alleen betrekking op het beproefde object.

De grondmonsters worden tot 4 weken na datum ontvangst bewaard en watermonsters tot 2 weken na datum ontvangst. Zonder tegenbericht worden de monsters nadien afgevoerd.
Indien de monsters langer bewaard dienen te blijven verzoeken wij U dit exemplaar uiterlijk 1 werkdag voor afloop van de standaardbewaarperiode ondertekend aan ons te retourneren. Voor de kosten van het langer bewaren van monsters verwijzen wij naar de prijslijst.

Bewaren tot:

Datum:

Naam:

Handtekening:

Wij vertrouwen erop uw opdracht hiermee naar verwachting te hebben uitgevoerd, mocht U naar aanleiding van dit analyscertificaat nog vragen hebben verzoeken wij U contact op te nemen met de afdeling Verkoop en Advies.

Met vriendelijke groet,

Eurofins Analytico B.V.



Ing. A. Veldhuizen
Technical Manager

Eurofins Analytico B.V.

Gildeweg 42-46
NL-3771NB Barneveld
+31 (0)34 242 63 00
Info-env@eurofins.nl
www.eurofins.nl

Venecoweg 5
B-9810 Nazareth
+32 (0)9 222 77 59
belgie-env@eurofins.be
www.eurofins.be

BNP Paribas S.A. 227 9245 25
IBAN: NL71BNPA0227924525
BIC: BNPANL2A
KvK/CoC: 09088623
BTW/VAT: NL 8043.14.883.B01

Eurofins Analytico B.V. is ISO 14001: 2015 gecertificeerd door TÜV.

Analysecertificaat

Uw project/verslagnummer	MM23016	Certificaatnummer/Versie	2023021116/1
Uw projectnaam	Zeddamseweg 34-42 te s'-Heerenberg	Startdatum analyse	10-Feb-2023
Uw ordernummer		Datum einde analyse	21-Feb-2023
Uw monsternemer	Arjan Ellmann	Rapportagedatum	21-Feb-2023/06:56
		Bijlage	A, B, C
		Pagina	1/1

Analyse	Eenheid	1
Extern / Overig onderzoek		
Droge stof (Extern)	% (m/m)	88.1 ¹⁾
Droge massa aangeleverd monster	g	10449 ¹⁾
Asbest fractie <0,5mm	mg	N.v.t. ¹⁾
Totaal asbest (ondergrens)	mg/kg ds	0.0 ¹⁾
Totaal asbest (bovengrens)	mg/kg ds	1.7 ¹⁾
Serpentijn ondergrens	mg/kg ds	0.0 ¹⁾
Serpentijn bovengrens	mg/kg ds	0.8 ¹⁾
Amfibool ondergrens	mg/kg ds	0.0 ¹⁾
Amfibool bovengrens	mg/kg ds	0.8 ¹⁾
Overig onderzoek(externe bron)		
In behandeling genomen hoeveelheid	kg	11.9 ²⁾
Asbest fractie 0,5-1mm	mg	0.0 ²⁾
Asbest fractie 1-2mm	mg	0.0 ²⁾
Asbest fractie 2-4mm	mg	0.0 ²⁾
Asbest fractie 4-8mm	mg	0.0 ²⁾
Asbest fractie 8-20mm	mg	0.0 ²⁾
Asbest fractie >20mm	mg	0.0 ²⁾
Asbest (som)	mg	0.0 ²⁾
Asbest in grond	mg/kg ds	<0.9 ²⁾
Totaal gehalte asbest	mg/kg ds	<0.9 ²⁾
Serpentijn concentratie	mg/kg ds	<0.9 ²⁾
Amfibool concentratie	mg/kg ds	0.0 ²⁾
Totaal asbest hechtgebonden	mg/kg ds	0.0 ²⁾
Totaal asbest niet hechtgebonden	mg/kg ds	0.0 ²⁾

Nr. Uw monsteromschrijving

1 ASMM01, 07: 0-20, 08: 0-20

Opgegeven monstermatrix

Grond (AS3000)

Monster nr.

13466497

Eurofins Analytico B.V.

 Gildeweg 42-46 Venecoweg 5
 NL-3771NB Barneveld B-9810 Nazareth
 +31 (0)34 242 63 00 +32 (0)9 222 77 59
 Info-env@eurofins.nl belgie-env@eurofins.be
 www.eurofins.nl www.eurofins.be

 BNP Paribas S.A. 227 9245 25
 IBAN: NL71BNPA0227924525
 BIC: BNPANL2A
 KvK/CoC: 09088623
 BTW/VAT: NL 8043.14.883.B01

 Q: door RVA geaccrediteerde verrichting
 R: AP04 erkende en geaccrediteerde verrichting
 S: AS SIKB erkende en geaccrediteerde verrichting
 V: VLAREL erkende verrichting
 W: Waals Gewest erkende verrichting

 Dit certificaat mag uitsluitend in zijn geheel worden gereproduceerd.
 Eurofins Analytico B.V. is ISO 14001: 2015 gecertificeerd door TÜV.

**Akkoord
Pr. coörd.**

VA

Bijlage (A) met de opgegeven deelmonsterinformatie behorende bij het analysecertificaat. 2023021116/1

Pagina 1/1

Monster nr.	Uw monsteromschrijving				
Barcode	Boornr	Van	Tot	Uw datum monstername	Monsteromsch./Monstername ID
13466497	ASMM01, 07: 0-20, 08: 0-20				
1825686MG	07	0	20	09-Feb-2023	
1825686MG	08	0	20	09-Feb-2023	

**Eurofins Analytico B.V.**

Gildeweg 42-46 Venecoweg 5
NL-3771NB Barneveld B-9810 Nazareth
+31 (0)34 242 63 00 +32 (0)9 222 77 59
Info-env@eurofins.nl belgie-env@eurofins.be
www.eurofins.nl www.eurofins.be

BNP Paribas S.A. 227 9245 25
IBAN: NL71BNPA0227924525
BIC: BNPANL2A
KvK/CoC: 09088623
BTW/VAT: NL 8043.14.883.B01

Eurofins Analytico B.V. is ISO 14001: 2015 gecertificeerd door TÜV.

Bijlage (B) met opmerkingen behorende bij analysecertificaat 2023021116/1

Pagina 1/1

Opmerking 1)

Deze bepaling is uitgevoerd bij Eurofins Omegam (L086).

Opmerking 2)

Deze bepaling is uitgevoerd bij Eurofins Omegam (L086).

**Eurofins Analytico B.V.**

Gildeweg 42-46 Venecoweg 5
NL-3771NB Barneveld B-9810 Nazareth
+31 (0)34 242 63 00 +32 (0)9 222 77 59
Info-env@eurofins.nl belgie-env@eurofins.be
www.eurofins.nl www.eurofins.be

BNP Paribas S.A. 227 9245 25
IBAN: NL71BNPA0227924525
BIC: BNPANL2A
KvK/CoC: 09088623
BTW/VAT: NL 8043.14.883.B01

Eurofins Analytico B.V. is ISO 14001: 2015 gecertificeerd door TÜV.

Bijlage (C) met methodeverwijzingen behorende bij analysecertificaat 2023021116/1

Pagina 1/1

Analyse	Methode	Techniek	Methode referentie
Extern / Overig onderzoek			
Droge stof (uitbesteed)	W0004	Extern	Uitbesteding
Asbest NEN5898 (2016) ext	W0004	Microscopie	NEN 5898
Overig onderzoek(externe bron)			
Asbest Grond NEN5898 2016 ext	W0004	Microscopie	pb. 3070-1 NEN 5898

Nadere informatie over de toegepaste onderzoeksmethoden alsmede een classificatie van de meetonzekerheid staan vermeld in ons overzicht "Specificaties analysemethoden", versie april 2022.

**Eurofins Analytico B.V.**

Gildeweg 42-46 Venecoweg 5
NL-3771NB Barneveld B-9810 Nazareth
+31 (0)34 242 63 00 +32 (0)9 222 77 59
Info-env@eurofins.nl belgie-env@eurofins.be
www.eurofins.nl www.eurofins.be

BNP Paribas S.A. 227 9245 25
IBAN: NL71BNPA0227924525
BIC: BNPANL2A
KvK/CoC: 09088623
BTW/VAT: NL 8043.14.883.B01

Eurofins Analytico B.V. is ISO 14001: 2015 gecertificeerd door TÜV.

ANALYSECERTIFICAAT

Projectcode : 1492802
Uw project omschrijving : 2023021116-MM23016
Opdrachtgever : Eurofins Analytico B.V.

Monstercode : 7567420
Uw referentie : ASMM01, 07: 0-20, 08: 0-20
Opgegeven bemonsteringsdatum : 09/02/2023

Asbestonderzoek

Initialen analist : I.V.
 Analysedatum : 20-02-2023

Analyse is uitgevoerd conform NEN 5898 (S).

Massa aangeleverde monster : 11860 g
 Droge massa aangeleverde monster : 10449 g
 Percentage droogrest : 88,1 m/m %
 Type zieving : nat

zeef fractie (mm)	massa zeef fractie (gram)	percentage zeef fractie (m/m %)	massa onderzocht (gram)	percentage onderzocht (m/m %)	aantal asbest (deeltjes)	massa asbest-houdend materiaal (mg)
<0,5 mm	5274,0	51,5	12,6	0,24	n.v.t.	n.v.t.
0,5-1 mm	1110,5	10,8	198,0	17,83	0	0,0
1-2 mm	2314,0	22,6	497,0	21,48	0	0,0
2-4 mm	598,5	5,8	598,5	100,00	0	0,0
4-8 mm	536,0	5,2	536,0	100,00	0	0,0
8-20 mm	413,0	4,0	413,0	100,00	0	0,0
>20 mm	0,0	0,0	0,0	100,00	0	0,0
Totaal	10246,0	100,0	2255,1		0	0,0

zeef fractie (mm)	asbest totaal			serpentiin asbest			amfibool asbest		
	gehalte asbest (mg/kg ds)	ondergrens (mg/kg ds)	bovengrens (mg/kg ds)	gehalte asbest (mg/kg ds)	ondergrens (mg/kg ds)	bovengrens (mg/kg ds)	gehalte asbest (mg/kg ds)	ondergrens (mg/kg ds)	bovengrens (mg/kg ds)
<0,5 mm	-								
0,5-1 mm	0,0	0,0	0,3	0,0	0,0	0,2	0,0	0,0	0,2
1-2 mm	0,0	0,0	1,3	0,0	0,0	0,7	0,0	0,0	0,7
2-4 mm	0,0	0,0	0,0	0,0	0,0	0,0	0,0	0,0	0,0
4-8 mm	0,0	0,0	0,0	0,0	0,0	0,0	0,0	0,0	0,0
8-20 mm	0,0	0,0	0,0	0,0	0,0	0,0	0,0	0,0	0,0
>20 mm	0,0	0,0	0,0	0,0	0,0	0,0	0,0	0,0	0,0
Totaal	<0,9	0,0	1,7	<0,9	0,0	0,8	0,0	0,0	0,8

Aangetroffen type asbest : Geen
 Bijzonderheden waargenomen : Geen

Serpentiin asbest is chrysotiel.
 Amfibool asbest is amosiet, crocidoliet, actinoliet, anthophylliet en tremoliet.

De bepalingsgrens is bepaald voor de zeef fracties kleiner dan 4 mm. De totale bepalingsgrens is verkregen door de bepalingsgrenzen van de afzonderlijke zeef fracties te sommeren.

Het materiaal is middels polarisatiemicroscopie onderzocht, de analyse is uitgevoerd conform NEN 5896.

Gebondenheid	Serpentiin asbest	Amfibool asbest	totaal afgerond
hecht	0,0	0,0	0,0
niet hecht	0,0	0,0	0,0
totaal afgerond	0,0	0,0	

Gewogen concentratie (serpentiinasbestconcentratie vermeerderd met 10 maal de amfiboolasbestconcentratie) is: **<0,9 mg/kg ds**

De gewogen asbestconcentratie wordt berekend uit de niet-afgeronde gehalten aan serpentiin en amfibool asbest. De weergegeven resultaten zijn afgerond.

Verklaring kwalitatief onderzoek zeef fractie <0,5 mm:
 - : geen asbest waargenomen

ANALYSECERTIFICAAT

Projectcode : 1492802
Uw project omschrijving : 2023021116-MM23016
Opdrachtgever : Eurofins Analytico B.V.

Opmerkingen m.b.t. analyses

Opmerking(en) algemeen

De volgende informatie is indien van toepassing verstrekt door de opdrachtgever:
Project omschrijving, Monsterreferentie(s), Opgegeven bemonsteringsdatum, Matrix, Monsterdiepte, Potnr (Barcode), Veldgegevens, Veldwaarnemingen en Bemonsteringsdata. De opgegeven bemonsteringsdatum kan van invloed zijn op de geldigheid van de resultaten.

Asbest

Individuele monsters van dit project zijn als asbest verdacht gekwalificeerd. De analysedeelmonsters zijn met beschermende maatregelen in het laboratorium in behandeling genomen.

Opmerking bij project: - Eurofins Omegam heeft het asbestonderzoek in dit/deze monster(s) uitgevoerd volgens de NEN 5898, en zoals beschreven in een aparte bijlage als onderdeel van dit analysecertificaat. Voor de analyseresultaten van het asbestonderzoek geldt dat Eurofins Omegam de analyse heeft uitgevoerd in de monsters die de opdrachtgever, zoals deze staan vermeld in de koptekst van dit analysecertificaat, zelf heeft genomen of laten nemen en aan Eurofins Omegam heeft aangeboden. Eurofins Omegam draagt geen verantwoordelijkheid inzake de herkomst en representativiteit alsmede de veiligheid tijdens de monsterneming.

ANALYSECERTIFICAAT

Projectcode : 1492802
Uw project omschrijving : 2023021116-MM23016
Opdrachtgever : Eurofins Analytico B.V.

Barcodeschema's

<i>Monstercode</i>	<i>Uw referentie</i>	<i>uw monsterref.</i>	<i>uw diepte</i>	<i>uw barcode</i>
7567420	ASMM01, 07: 0-20, 08: 0-20	08	0-.2	1825686MG
		07	0-.2	1825686MG

ANALYSECERTIFICAAT

Projectcode : 1492802
Uw project omschrijving : 2023021116-MM23016
Opdrachtgever : Eurofins Analytico B.V.

Analysemethoden Grond (AS3000)

AS3000

In dit analysecertificaat zijn de met 'S' gemerkte analyses uitgevoerd volgens de analysemethoden beschreven in het "Accreditatieschema Laboratoriumanalyses voor grond-, waterbodem- en grondwateronderzoek (AS SIKB 3000)". Het laboratoriumonderzoek is uitgevoerd volgens de onderstaande analysemethoden. Deze analyses zijn vastgelegd in het geldende accreditatie-certificaat met bijbehorende verrichtingenlijst L086 van Eurofins Omegam BV.

Asbestonderzoek : Conform AS3070 prestatieblad 1 en NEN 5898



BIJLAGE 6:
Toetsingstabellen

Uw Project **Zeddamseweg 34-42 te s'-Heerenberg (MM23016)**
 Certificaat **2023021117**
 Toetsing **BoToVa T12 kwaliteit van grond volgens Wbb**
 Versie **2.0.24**
 Toetsingsdatum **02 March 2023 09:06**

MM03, 01: 100-150, 01: 150-200, 02: 100-150, 02: 150-200

Analyse	Eenheid	G.W.	G.S.S.D	Index	Oordeel
Bodemtype correctie					
Fractie < 2 µm		3.6			
Organische stof volgens gloeiverlies methode		<0.7			
Metalen					
Barium (Ba)	mg/kg DS	<20	45.2		@
Cadmium (Cd)	mg/kg DS	<0.20	0.235		-
Kobalt (Co)	mg/kg DS	<3.0	6.28		-
Koper (Cu)	mg/kg DS	5.8	11.4		-
Kwik (Hg)	mg/kg DS	<0.050	0.049		-
Molybdeen (Mo)	mg/kg DS	<1.5	1.05		-
Nikkel (Ni)	mg/kg DS	4.9	12.6		-
Lood (Pb)	mg/kg DS	<10	10.7		-
Zink (Zn)	mg/kg DS	21	46.1		-
Minerale olie					
Minerale olie totaal (C10-C40)	mg/kg DS	<35	122		-
Polychloorbifenylen, PCB					
PCB (som 7) (factor 0,7)	mg/kg DS	0.0049	0.0245		-
Polycyclische Aromatische Koolwaterstoffen, PAK					
PAK VROM (10) (factor 0,7)	mg/kg DS	0.35	0.35		-

<u>Eurofins Nr.</u>	<u>Monsteromschrijving</u>	<u>Datum Monstername</u>	<u>Eindoordeel</u>
13466502	MM03, 01: 100-150, 01: 150-200,	09-02-2023	Voldoet aan Achtergrondwaarde

Legenda

#	Aangenomen waarde
G.W.	Gemeten waarde
G.S.S.D.	Gestandaardiseerde meetwaarde
@	Geen toetsoordeel mogelijk
-	<= Achtergrondwaarde

Deze toetsing is met de grootste zorg samengesteld Eurofins Analytico B.V. is echter niet verantwoordelijk voor de uitkomst van deze toetsing.

Mocht u een probleem in deze toetsing signaleren dan verzoeken wij u vriendelijk dit door te geven aan eol.helpdesk@eurofins.com

Uw Project **Zeddamseweg 34-42 te s'-Heerenberg (MM23016)**
 Certificaat **2023021117**
 Toetsing **BoToVa T12 kwaliteit van grond volgens Wbb**
 Versie **2.0.24**
 Toetsingsdatum **02 March 2023 09:06**

MM01, 01: 0-50, 06: 0-50, 04: 0-50, 05: 20-50

Analyse	Eenheid	G.W.	G.S.S.D	Index	Oordeel
Bodemtype correctie					
Fractie < 2 µm		4.4			
Organische stof volgens gloeiverlies methode		3.4			
Metalen					
Barium (Ba)	mg/kg DS	120	358		@
Cadmium (Cd)	mg/kg DS	0.39	0.61		> AW
Kobalt (Co)	mg/kg DS	3.9	10.9		-
Koper (Cu)	mg/kg DS	33	60.4	0.14	> AW
Kwik (Hg)	mg/kg DS	0.19	0.26		> AW
Molybdeen (Mo)	mg/kg DS	<1.5	1.05		-
Nikkel (Ni)	mg/kg DS	10.0	24.3		-
Lood (Pb)	mg/kg DS	100	147	0.20	> AW
Zink (Zn)	mg/kg DS	180	369	0.39	> AW
Minerale olie					
Minerale olie totaal (C10-C40)	mg/kg DS	39	115		-
Polychloorbifenylen, PCB					
PCB (som 7) (factor 0,7)	mg/kg DS	0.0060	0.0176		-
Polycyclische Aromatische Koolwaterstoffen, PAK					
PAK VROM (10) (factor 0,7)	mg/kg DS	6.1	6.06	0.12	> AW

<u>Eurofins Nr.</u>	<u>Monsterschrijving</u>	<u>Datum Monstername</u>	<u>Eindoordeel</u>
13466500	MM01, 01: 0-50, 06: 0-50, 04: 0-	09-02-2023	Overschrijding Achtergrondwaarde

Legenda

#	Aangenomen waarde
G.W.	Gemeten waarde
G.S.S.D.	Gestandaardiseerde meetwaarde
@	Geen toetsoordeel mogelijk
-	<= Achtergrondwaarde
> AW	> Achtergrondwaarde

Deze toetsing is met de grootste zorg samengesteld Eurofins Analytico B.V. is echter niet verantwoordelijk voor de uitkomst van deze toetsing.

Mocht u een probleem in deze toetsing signaleren dan verzoeken wij u vriendelijk dit door te geven aan eol.helpdesk@eurofins.com

Uw Project **Zeddamseweg 34-42 te s'-Heerenberg (MM23016)**
 Certificaat **2023021117**
 Toetsing **BoToVa T12 kwaliteit van grond volgens Wbb**
 Versie **2.0.24**
 Toetsingsdatum **02 March 2023 09:06**

MM02, 02: 5-50, 03: 5-50, 05: 8-20

Analyse	Eenheid	G.W.	G.S.S.D	Index	Oordeel
Bodemtype correctie					
Fractie < 2 µm		3.5			
Organische stof volgens gloeiverlies methode		0.8			
Metalen					
Barium (Ba)	mg/kg DS	23	75.1		@
Cadmium (Cd)	mg/kg DS	<0.20	0.236		-
Kobalt (Co)	mg/kg DS	<3.0	6.34		-
Koper (Cu)	mg/kg DS	6.8	13.4		-
Kwik (Hg)	mg/kg DS	<0.050	0.0491		-
Molybdeen (Mo)	mg/kg DS	<1.5	1.05		-
Nikkel (Ni)	mg/kg DS	5.2	13.5		-
Lood (Pb)	mg/kg DS	17	26		-
Zink (Zn)	mg/kg DS	28	61.7		-
Minerale olie					
Minerale olie totaal (C10-C40)	mg/kg DS	<35	122		-
Polychloorbifenylen, PCB					
PCB (som 7) (factor 0,7)	mg/kg DS	0.0049	0.0245		-
Polycyclische Aromatische Koolwaterstoffen, PAK					
PAK VROM (10) (factor 0,7)	mg/kg DS	0.55	0.547		-

<u>Eurofins Nr.</u>	<u>Monsteromschrijving</u>	<u>Datum Monstername</u>	<u>Eindoordeel</u>
13466501	MM02, 02: 5-50, 03: 5-50, 05: 8-20	09-02-2023	Voldoet aan Achtergrondwaarde

Legenda

#	Aangenomen waarde
G.W.	Gemeten waarde
G.S.S.D.	Gestandaardiseerde meetwaarde
@	Geen toetsoordeel mogelijk
-	<= Achtergrondwaarde

Deze toetsing is met de grootste zorg samengesteld Eurofins Analytico B.V. is echter niet verantwoordelijk voor de uitkomst van deze toetsing.

Mocht u een probleem in deze toetsing signaleren dan verzoeken wij u vriendelijk dit door te geven aan eol.helpdesk@eurofins.com

Uw Project **Zeddamseweg 34-42 te s'-Heerenberg (MM23016)**
 Certificaat **2023021117**
 Toetsing **BoToVa T12 kwaliteit van grond volgens Wbb**
 Versie **2.0.24**
 Toetsingsdatum **02 March 2023 09:06**

MM04, 07: 0-20, 08: 0-20

Analyse	Eenheid	G.W.	G.S.S.D	Index	Oordeel
Bodemtype correctie					
Fractie < 2 µm		3.0			
Organische stof volgens gloeiverlies methode		3.6			
Metalen					
Barium (Ba)	mg/kg DS	190	654		@
Cadmium (Cd)	mg/kg DS	0.63	0.996	0.03	> AW
Kobalt (Co)	mg/kg DS	5.0	15.8		> AW
Koper (Cu)	mg/kg DS	25	47.5	0.05	> AW
Kwik (Hg)	mg/kg DS	0.091	0.127		-
Molybdeen (Mo)	mg/kg DS	<1.5	1.05		-
Nikkel (Ni)	mg/kg DS	17	45.8	0.17	> AW
Lood (Pb)	mg/kg DS	89	134	0.17	> AW
Zink (Zn)	mg/kg DS	300	652	0.88	> AW
Minerale olie					
Minerale olie totaal (C10-C40)	mg/kg DS	90	250	0.01	> AW
Polychloorbifenylen, PCB					
PCB (som 7) (factor 0,7)	mg/kg DS	0.016	0.0456	0.03	> AW
Polycyclische Aromatische Koolwaterstoffen, PAK					
PAK VROM (10) (factor 0,7)	mg/kg DS	12	11.6	0.26	> AW

<u>Eurofins Nr.</u>	<u>Monsteromschrijving</u>	<u>Datum Monstername</u>	<u>Eindoordeel</u>
13466503	MM04, 07: 0-20, 08: 0-20	09-02-2023	Overschrijding Achtergrondwaarde

Legenda

#	Aangenomen waarde
G.W.	Gemeten waarde
G.S.S.D.	Gestandaardiseerde meetwaarde
@	Geen toetsoordeel mogelijk
> AW	> Achtergrondwaarde
-	<= Achtergrondwaarde

Deze toetsing is met de grootste zorg samengesteld Eurofins Analytico B.V. is echter niet verantwoordelijk voor de uitkomst van deze toetsing.

Mocht u een probleem in deze toetsing signaleren dan verzoeken wij u vriendelijk dit door te geven aan eol.helpdesk@eurofins.com

Uw Project **Zeddamseweg 34-42 te s'-Heerenberg (MM23016)**
 Certificaat **2023021117**
 Toetsing **BoToVa T1 kwaliteit van grond en bagger bij toepassing op of in de bodem**
 Versie **2.0.24**
 Toetsingsdatum **02 March 2023 09:06**

MM03, 01: 100-150, 01: 150-200, 02: 100-150, 02: 150-200

Analyse	Eenheid	G.W.	G.S.S.D	Oordeel
Bodemtype correctie				
Fractie < 2 µm		3.6		
Organische stof volgens gloeiverlies methode		<0.7		
Metalen				
Barium (Ba)	mg/kg DS	<20	45.2	@
Cadmium (Cd)	mg/kg DS	<0.20	0.235	-
Kobalt (Co)	mg/kg DS	<3.0	6.28	-
Koper (Cu)	mg/kg DS	5.8	11.4	-
Kwik (Hg)	mg/kg DS	<0.050	0.049	-
Molybdeen (Mo)	mg/kg DS	<1.5	1.05	-
Nikkel (Ni)	mg/kg DS	4.9	12.6	-
Lood (Pb)	mg/kg DS	<10	10.7	-
Zink (Zn)	mg/kg DS	21	46.1	-
Minerale olie				
Minerale olie totaal (C10-C40)	mg/kg DS	<35	122	-
Polychloorbifenylen, PCB				
PCB (som 7) (factor 0,7)	mg/kg DS	0.0049	0.0245	-
Polycyclische Aromatische Koolwaterstoffen, PAK				
PAK VROM (10) (factor 0,7)	mg/kg DS	0.35	0.35	-

<u>Eurofins Nr.</u>	<u>Monsteromschrijving</u>	<u>Datum Monstername</u>	<u>Eindoordeel</u>
13466502	MM03, 01: 100-150, 01: 150-200,	09-02-2023	Altijd toepasbaar

Legenda

#	Aangenomen waarde
G.W.	Gemeten waarde
G.S.S.D.	Gestandaardiseerde meetwaarde
@	Geen toetsoordeel mogelijk
-	<= Achtergrondwaarde

Deze toetsing is met de grootste zorg samengesteld Eurofins Analytico B.V. is echter niet verantwoordelijk voor de uitkomst van deze toetsing.

Mocht u een probleem in deze toetsing signaleren dan verzoeken wij u vriendelijk dit door te geven aan eol.helpdesk@eurofins.com

Uw Project **Zeddamseweg 34-42 te s'-Heerenberg (MM23016)**
 Certificaat **2023021117**
 Toetsing **BoToVa T1 kwaliteit van grond en bagger bij toepassing op of in de bodem**
 Versie **2.0.24**
 Toetsingsdatum **02 March 2023 09:06**

MM01, 01: 0-50, 06: 0-50, 04: 0-50, 05: 20-50

Analyse	Eenheid	G.W.	G.S.S.D	Oordeel
---------	---------	------	---------	---------

Bodemtype correctie

Fractie < 2 µm		4.4		
Organische stof volgens gloeiverlies methode		3.4		

Metalen

Barium (Ba)	mg/kg DS	120	358	@
Cadmium (Cd)	mg/kg DS	0.39	0.61	Wo
Kobalt (Co)	mg/kg DS	3.9	10.9	-
Koper (Cu)	mg/kg DS	33	60.4	Ind
Kwik (Hg)	mg/kg DS	0.19	0.26	Wo
Molybdeen (Mo)	mg/kg DS	<1.5	1.05	-
Nikkel (Ni)	mg/kg DS	10.0	24.3	-
Lood (Pb)	mg/kg DS	100	147	Wo
Zink (Zn)	mg/kg DS	180	369	Ind

Minerale olie

Minerale olie totaal (C10-C40)	mg/kg DS	39	115	-
--------------------------------	----------	----	-----	---

Polychloorbifenylen, PCB

PCB (som 7) (factor 0,7)	mg/kg DS	0.0060	0.0176	-
--------------------------	----------	--------	--------	---

Polycyclische Aromatische Koolwaterstoffen, PAK

PAK VROM (10) (factor 0,7)	mg/kg DS	6.1	6.06	Wo
----------------------------	----------	-----	------	----

<u>Eurofins Nr.</u>	<u>Monsterschrijving</u>	<u>Datum Monstername</u>	<u>Eindoordeel</u>
13466500	MM01, 01: 0-50, 06: 0-50, 04: 0-	09-02-2023	Klasse industrie

Legenda

#	Aangenomen waarde
G.W.	Gemeten waarde
G.S.S.D.	Gestandaardiseerde meetwaarde
@	Geen toetsoordeel mogelijk
-	<= Achtergrondwaarde
Wo	Oordeel Wonen
Ind	Oordeel Industrie

Deze toetsing is met de grootste zorg samengesteld Eurofins Analytico B.V. is echter niet verantwoordelijk voor de uitkomst van deze toetsing.

Mocht u een probleem in deze toetsing signaleren dan verzoeken wij u vriendelijk dit door te geven aan eol.helpdesk@eurofins.com

Uw Project **Zeddamseweg 34-42 te s'-Heerenberg (MM23016)**
 Certificaat **2023021117**
 Toetsing **BoToVa T1 kwaliteit van grond en bagger bij toepassing op of in de bodem**
 Versie **2.0.24**
 Toetsingsdatum **02 March 2023 09:06**

MM02, 02: 5-50, 03: 5-50, 05: 8-20

Analyse	Eenheid	G.W.	G.S.S.D	Oordeel
Bodemtype correctie				
Fractie < 2 µm		3.5		
Organische stof volgens gloeiverlies methode		0.8		
Metalen				
Barium (Ba)	mg/kg DS	23	75.1	@
Cadmium (Cd)	mg/kg DS	<0.20	0.236	-
Kobalt (Co)	mg/kg DS	<3.0	6.34	-
Koper (Cu)	mg/kg DS	6.8	13.4	-
Kwik (Hg)	mg/kg DS	<0.050	0.0491	-
Molybdeen (Mo)	mg/kg DS	<1.5	1.05	-
Nikkel (Ni)	mg/kg DS	5.2	13.5	-
Lood (Pb)	mg/kg DS	17	26	-
Zink (Zn)	mg/kg DS	28	61.7	-
Minerale olie				
Minerale olie totaal (C10-C40)	mg/kg DS	<35	122	-
Polychloorbifenylen, PCB				
PCB (som 7) (factor 0,7)	mg/kg DS	0.0049	0.0245	-
Polycyclische Aromatische Koolwaterstoffen, PAK				
PAK VROM (10) (factor 0,7)	mg/kg DS	0.55	0.547	-

<u>Eurofins Nr.</u>	<u>Monsteromschrijving</u>	<u>Datum Monstername</u>	<u>Eindoordeel</u>
13466501	MM02, 02: 5-50, 03: 5-50, 05: 8-20	09-02-2023	Altijd toepasbaar

Legenda

#	Aangenomen waarde
G.W.	Gemeten waarde
G.S.S.D.	Gestandaardiseerde meetwaarde
@	Geen toetsoordeel mogelijk
-	<= Achtergrondwaarde

Deze toetsing is met de grootste zorg samengesteld Eurofins Analytico B.V. is echter niet verantwoordelijk voor de uitkomst van deze toetsing.

Mocht u een probleem in deze toetsing signaleren dan verzoeken wij u vriendelijk dit door te geven aan eol.helpdesk@eurofins.com

Uw Project **Zeddamseweg 34-42 te s'-Heerenberg (MM23016)**
 Certificaat **2023021117**
 Toetsing **BoToVa T1 kwaliteit van grond en bagger bij toepassing op of in de bodem**
 Versie **2.0.24**
 Toetsingsdatum **02 March 2023 09:06**

MM04, 07: 0-20, 08: 0-20

Analyse	Eenheid	G.W.	G.S.S.D	Oordeel
---------	---------	------	---------	---------

Bodemtype correctie

Fractie < 2 µm		3.0		
Organische stof volgens gloeiverlies methode		3.6		

Metalen

Barium (Ba)	mg/kg DS	190	654	@
Cadmium (Cd)	mg/kg DS	0.63	0.996	Wo
Kobalt (Co)	mg/kg DS	5.0	15.8	Wo
Koper (Cu)	mg/kg DS	25	47.5	Wo
Kwik (Hg)	mg/kg DS	0.091	0.127	-
Molybdeen (Mo)	mg/kg DS	<1.5	1.05	-
Nikkel (Ni)	mg/kg DS	17	45.8	Ind
Lood (Pb)	mg/kg DS	89	134	Wo
Zink (Zn)	mg/kg DS	300	652	Ind

Minerale olie

Minerale olie totaal (C10-C40)	mg/kg DS	90	250	Ind
--------------------------------	----------	----	-----	-----

Polychloorbifenylen, PCB

PCB (som 7) (factor 0,7)	mg/kg DS	0.016	0.0456	Ind
--------------------------	----------	-------	--------	-----

Polycyclische Aromatische Koolwaterstoffen, PAK

PAK VROM (10) (factor 0,7)	mg/kg DS	12	11.6	Ind
----------------------------	----------	----	------	-----

<u>Eurofins Nr.</u>	<u>Monsteromschrijving</u>	<u>Datum Monstername</u>	<u>Eindoordeel</u>
13466503	MM04, 07: 0-20, 08: 0-20	09-02-2023	Klasse industrie

Legenda

#	Aangenomen waarde
G.W.	Gemeten waarde
G.S.S.D.	Gestandaardiseerde meetwaarde
@	Geen toetsoordeel mogelijk
Wo	Oordeel Wonen
-	<= Achtergrondwaarde
Ind	Oordeel Industrie

Deze toetsing is met de grootste zorg samengesteld Eurofins Analytico B.V. is echter niet verantwoordelijk voor de uitkomst van deze toetsing.

Mocht u een probleem in deze toetsing signaleren dan verzoeken wij u vriendelijk dit door te geven aan eol.helpdesk@eurofins.com



BIJLAGE 7:
Projectfoto's



onderzoek



onderzoek



onderzoek



onderzoek



onderzoek



onderzoek

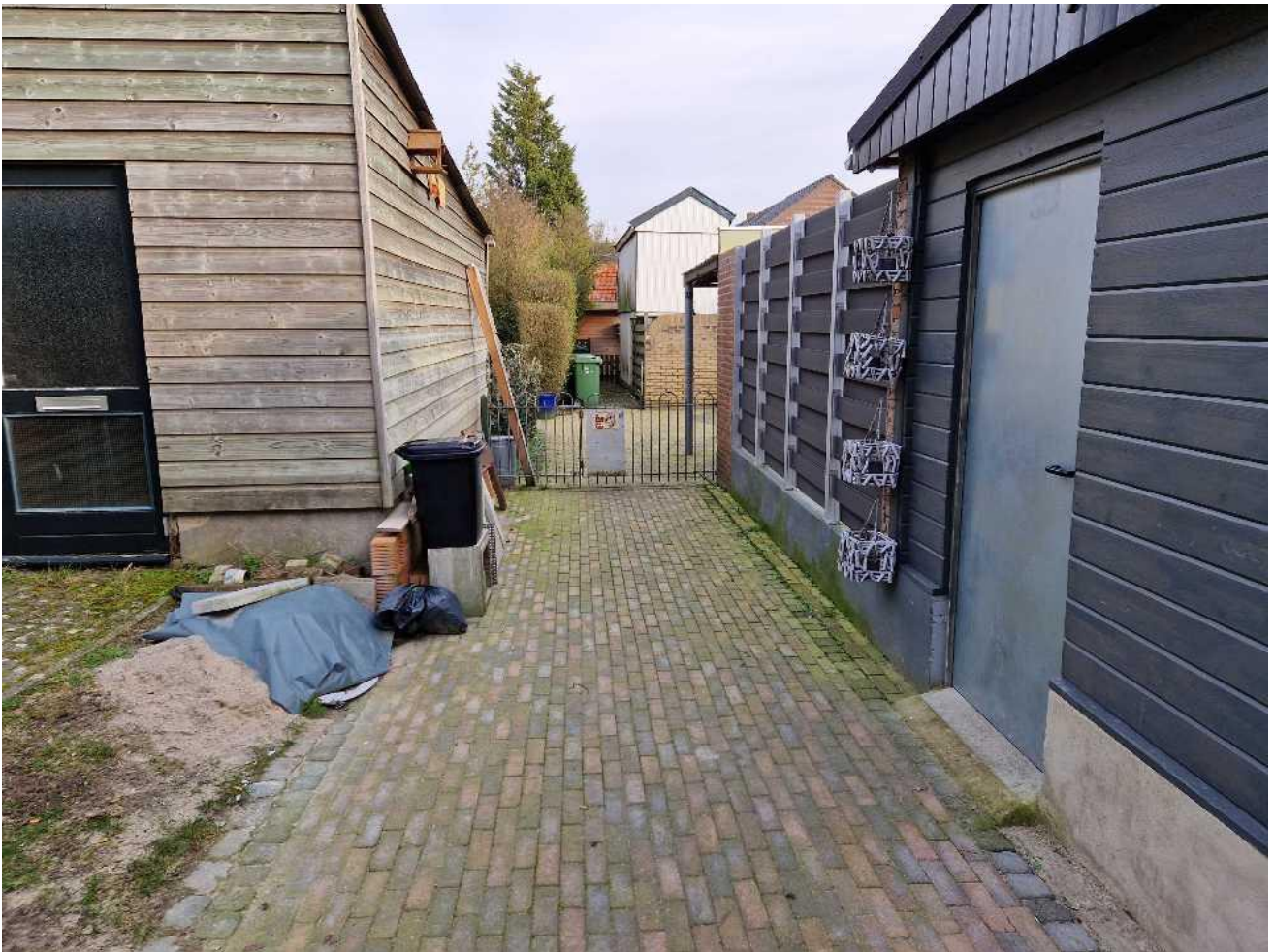

onderzoek



onderzoek



onderzoek



onderzoek



onderzoek



meetpunt 07



meetpunt 08



BIJLAGE 8:

Informatie vooronderzoek

Zeddamseweg 34-42 te 's-Heerenberg

Omgevingsrapportage

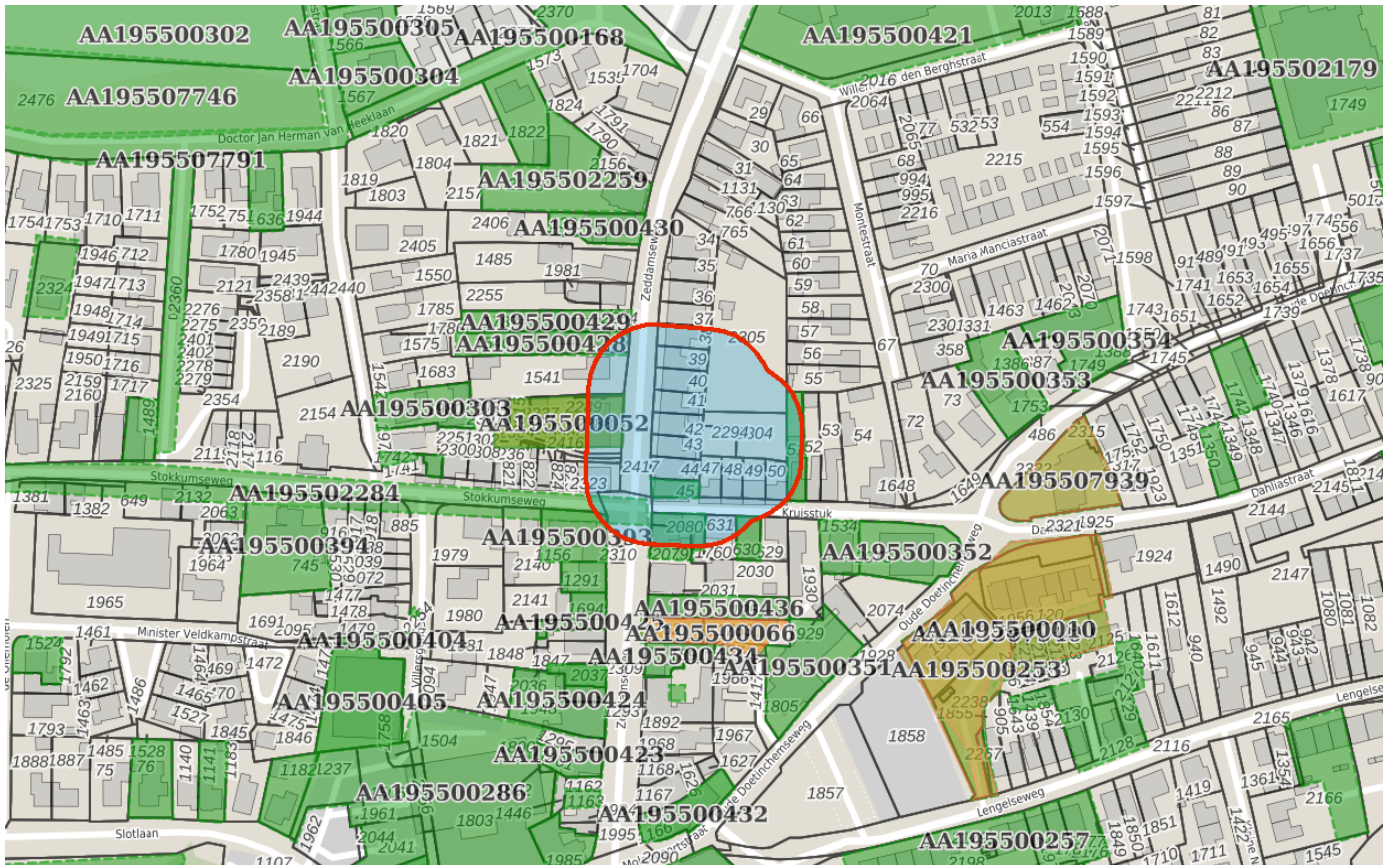

Bodem

- Locaties

Ondergrond

- Kadastraal perceel
- topografie
- Selectie

Inhoudsopgave

Voorblad
Inhoudsopgave
Inleiding
Stokkumseweg (weg)
Zeddamseweg 43
HBB: MEIJER, L.M.; Kruisstuk 9
HBB: VISSER, A.M.W.H.; Kruisstuk 6
HBB: GARAGE BERGH; Stokkumseweg 1
Zeddamseweg 51
HBB: CALTEX; Zeddamseweg 53
Zeddamseweg 30
HBB: Cafe De Bult; Zeddamseweg 32
Kaarten
Disclaimer
Toelichting

De provincie Gelderland en de twee grote Gelderse gemeenten Arnhem en Nijmegen zijn in het kader van de Wet bodembescherming (Wbb) aangewezen als de instanties die toezien op het saneren van verontreinigde bodem en het voorkomen van nieuwe bodemverontreiniging (. Zij sturen de bodemsaneringsoperatie en voeren zelf bodemsaneringen uit en beoordelen plannen en saneringen die door anderen (bedrijven, particulieren en gemeenten) worden uitgevoerd. Hierbij kan de provincie juridische en financiële instrumenten inzetten. In dit kader worden bodemgegevens verzameld in het bodeminformatiesysteem (BIS) van de provincie.

In deze rapportage treft u gegevens aan die afkomstig zijn uit het BIS van de provincie Gelderland. Hiermee krijgt u een indruk van de aan- of afwezigheid van gegevens over mogelijke bodemverontreiniging in het geselecteerde gebied. De twee grote gemeenten hebben hun eigen BIS. Gegevens van die gemeenten worden niet in deze rapportage weergegeven.

Het ontbreken van gegevens in het BIS of deze rapportage wil niet zeggen dat er geen bodemverontreiniging op een perceel of in een gebied aanwezig is.

De provincie zal aansturen op sanering van alle historische verontreinigingen (ontstaan voor 1987) die risico's veroorzaken (dit zijn de spoedlocaties die tot de werkvoorraad van de provincie behoren). In het rapport wordt per locatie aangegeven (Vervolg Wbb-traject) of een locatie nog tot de werkvoorraad behoort en welke vervolg in dat kader wordt verwacht.

Dit rapport bestaat uit vier delen:

1. Deze pagina bevat een tekening van het geselecteerde gebied.
2. Informatie over het geselecteerde gebied, per locatie gegroepeerd
De in het bodeminformatiesysteem van de provincie Gelderland aangetroffen informatie over locaties die zich binnen het geselecteerde gebied bevinden.
3. Disclaimer
4. Toelichting op de rapportage. Hier vindt u de uitleg van de gegevens die in dit rapport zijn vermeld.

Als u vragen heeft over de in dit rapport vermelde gegevens dan kunt u contact opnemen met de provincie Gelderland via <https://www.gelderland.nl/Contact> door het invullen van een vragenformulier. Dit wordt automatisch toegezonden aan het PROVINCIELOKET

of te bellen naar 026 – 359 99 99.

Locatie: Stokkumseweg (weg)

Locatie

Adres	Stokkumseweg 's-Heerenberg
Locatiecode	AA195502284
Locatiennaam	Stokkumseweg (weg)
Plaats	Montferland
Locatiecode bevoegd gezag WBB	GE195502284

Status

Vervolg WBB	voldoende onderzocht	Beoordeling	niet ernstig, licht tot matig verontreinigd
Status rapporten	Verkennd onderzoek NEN 5740	Beschikking	
Status besluiten		Status asbest	
Is van voor 1987			

Uitgevoerde onderzoeken

Datum	Type	Naam	Auteur	Oprachtnummer	Archief
08-05-2009	Verkennd onderzoek NEN 5740	Verkennd onderzoek NEN 5740 1	ECONSULTANCY		

Beschikbare documenten per onderzoek

Geen gegevens beschikbaar

Verontreinigende activiteiten

Geen gegevens beschikbaar

Geconstateerde verontreinigingen

Geen gegevens beschikbaar

Beschikbare documenten

Geen gegevens beschikbaar

Besluiten

Geen gegevens beschikbaar

Sanering

Geen gegevens beschikbaar

Saneringscontouren

Geen gegevens beschikbaar

Zorgmaatregelen

Geen gegevens beschikbaar

Locatie: Zeddamseweg 43

Locatie

Adres	Zeddamseweg 43 7041CN 's-Heerenberg
Locatiecode	AA195500052
Locatiennaam	Zeddamseweg 43
Plaats	Montferland
Locatiecode bevoegd gezag WBB	GE020700053

Status

Vervolg WBB	voldoende onderzocht	Beoordeling	Niet ernstig
Status rapporten	Nader onderzoek	Beschikking	
Status besluiten		Status asbest	
Is van voor 1987	Nee		

Uitgevoerde onderzoeken

Datum	Type	Naam	Auteur	Opdrachtnummer	Archief
01-01-1000	brf (briefrapport)	briefrapport Zeddamseweg 43			
27-05-1994	brf (briefrapport)	Zeddamseweg 43	Oranjewoud		
01-11-1994	Verkennd onderzoek NVN 5740	Zeddamseweg 43	Oranjewoud		
23-12-1994	Nader onderzoek	Nader Onderzoek 2	Oranjewoud		
24-03-1995	Nader onderzoek	Nader Onderzoek 3	Oranjewoud		

Beschikbare documenten per onderzoek

Geen gegevens beschikbaar

Verontreinigende activiteiten

Activiteit	Start	Einde	Vervallen	Benoemd	Verontreinigd	Spoed	Voldoende onderzocht
autoparkeer- en -stallingsbedrijf	9999	9999	Nee	Per definitie	>I		Onbekend
autoreparatiebedrijf	9999	9999	Nee	Per definitie	>I		Onbekend
brandstoftank (bovengronds)	9999	9999	Nee	Per definitie	>I		Onbekend
dieseltank (ondergronds)	9999	9999	Nee	Ja	>I		Onbekend
groepsvervoer- en touringcarbedrijf	1850	1984	Niet van toepassing		Onbekend		Onbekend
onbekend	9999	9999	Nee	Per definitie	>I		Onbekend
opslag van alifatische koolwaterstoffen	9999	9999	Nee	Per definitie	Onbekend		Onbekend
transportbedrijf	1850	1984	Niet van toepassing		Onbekend		Onbekend

Geconstateerde verontreinigingen

Matrix	Overschr.	m ²	m ³	Van	Tot	Opmerking
Grond	I					I-contour niet gegeven, opp. grond > I niet bekend.
Grond	S					S-contour niet gegeven.

Beschikbare documenten

[nzjbl5vi.pdf](#)

[bp5uzrud.pdf](#)

Besluiten

Datum	Besluit	Kenmerk	Status
13-09-1994	OO uitvoeren	MW94.14671-6022090	Definitief
30-09-1994	Aanv. info gewenst /opschorten	MW94.14671-6022090	Definitief
02-12-1994	Vaststellen rapportage OO	MW94.14671-6022090	Definitief
07-02-1995	Aanv. info gewenst /opschorten	MW94.14671-6022090	Definitief
02-06-1995	Vaststellen rapportage NO	MW94.14671-6022011	Definitief

Sanering

Type sanering	Zorgstatus	Uiterste start	Werkelijke start	Werkelijke einddatum
Deelsanering (gedeelte locatie)				02-06-1995

Saneringscontouren

Datum	Gerealiseerd bovengrond	Gerealiseerd ondergrond	Medium
02-06-1995	Voll. verw., aanvulgrond schoon (MF)	Stabiel, geen restverontr./zorg/mon.	

Zorgmaatregelen

Maatregel start	Duur	Eind	Matrix	Overschrijding	Type maatregel
01-01-1980					

Locatie: HBB: MEIJER, L.M.; Kruisstuk 9

Locatie

Adres	Kruisstuk 9 7041CZ 's-Heerenberg
Locatiecode	AA195500248
Locatiennaam	HBB: MEIJER, L.M.; Kruisstuk 9
Plaats	Montferland
Locatiecode bevoegd gezag WBB	GE020700314

Status

Vervolg WBB	Uitvoeren historisch onderzoek	Beoordeling	Potentieel Ernstig
Status rapporten		Beschikking	
Status besluiten		Status asbest	
Is van voor 1987	Ja		

Uitgevoerde onderzoeken

Geen gegevens beschikbaar

Beschikbare documenten per onderzoek

Geen gegevens beschikbaar

Verontreinigende activiteiten

Activiteit	Start	Einde	Vervallen	Benoemd	Verontreinigd	Spoed	Voldoende onderzocht
wasserij (natwasserij)	1966	9999	Nee	Nee	Onbekend		Onbekend

Geconstateerde verontreinigingen

Geen gegevens beschikbaar

Beschikbare documenten

Geen gegevens beschikbaar

Besluiten

Geen gegevens beschikbaar

Sanering

Geen gegevens beschikbaar

Saneringscontouren

Geen gegevens beschikbaar

Zorgmaatregelen

Geen gegevens beschikbaar

Locatie: HBB: VISSER, A.M.W.H.; Kruisstuk 6

Locatie

Adres	Kruisstuk 6 7041CZ 's-Heerenberg
Locatiecode	AA195500249
Locatiennaam	HBB: VISSER, A.M.W.H.; Kruisstuk 6
Plaats	Montferland
Locatiecode bevoegd gezag WBB	GE020700315

Status

Vervolg WBB	Hbb-cluster-inactief	Beoordeling	
Status rapporten		Beschikking	
Status besluiten		Status asbest	
Is van voor 1987	Nee		

Uitgevoerde onderzoeken

Geen gegevens beschikbaar

Beschikbare documenten per onderzoek

Geen gegevens beschikbaar

Verontreinigende activiteiten

Activiteit	Start	Einde	Vervallen	Benoemd	Verontreinigd	Spoed	Voldoende onderzocht
autoreparatiebedrijf	1992	9999	Nee	Nee	Onbekend		Onbekend

Geconstateerde verontreinigingen

Geen gegevens beschikbaar

Beschikbare documenten

Geen gegevens beschikbaar

Besluiten

Geen gegevens beschikbaar

Sanering

Geen gegevens beschikbaar

Saneringscontouren

Geen gegevens beschikbaar

Zorgmaatregelen

Geen gegevens beschikbaar

Locatie: HBB: GARAGE BERGH; Stokkumseweg 1

Locatie

Adres	Stokkumseweg 1 7041BT 's-Heerenberg
Locatiecode	AA195500393
Locatiennaam	HBB: GARAGE BERGH; Stokkumseweg 1
Plaats	Montferland
Locatiecode bevoegd gezag WBB	GE020700460

Status

Vervolg WBB	Uitvoeren historisch onderzoek	Beoordeling	Potentieel Ernstig
Status rapporten		Beschikking	
Status besluiten		Status asbest	
Is van voor 1987	Ja		

Uitgevoerde onderzoeken

Geen gegevens beschikbaar

Beschikbare documenten per onderzoek

Geen gegevens beschikbaar

Verontreinigende activiteiten

Activiteit	Start	Einde	Vervallen	Benoemd	Verontreinigd	Spoed	Volgende onderzoek
autoreparatiebedrijf	1951	1959	Nee	Nee	Onbekend		Onbekend
grondwerken bedrijf	1959	1961	Nee	Nee	Onbekend		Onbekend
transportbedrijf	1959	1961	Nee	Nee	Onbekend		Onbekend

Geconstateerde verontreinigingen

Geen gegevens beschikbaar

Beschikbare documenten

Geen gegevens beschikbaar

Besluiten

Geen gegevens beschikbaar

Sanering

Geen gegevens beschikbaar

Saneringscontouren

Geen gegevens beschikbaar

Zorgmaatregelen

Geen gegevens beschikbaar

Locatie: Zeddamseweg 51

Locatie

Adres	Zeddamseweg 51 7041CN 's-Heerenberg
Locatiecode	AA195500428
Locatiennaam	Zeddamseweg 51
Plaats	Montferland
Locatiecode bevoegd gezag WBB	GE020700495

Status

Vervolg WBB	voldoende onderzocht	Beoordeling	niet ernstig, licht tot matig verontreinigd
Status rapporten	Verkennd onderzoek NEN 5740	Beschikking	
Status besluiten		Status asbest	Onverdacht op basis preHO
Is van voor 1987	Nee		

Uitgevoerde onderzoeken

Datum	Type	Naam	Auteur	Opdrachtnummer	Archief
01-07-1996	Nul- of Eindsituatieonderzoek	Nulsituatie Onderzoek 1	Verhoeve Milieu B.V.		
01-09-1996	Verkennd onderzoek NVN 5740	Verkennd Onderzoek 2	INNOGAS INGBUREAU		
13-02-2008	Verkennd onderzoek NEN 5740	Verkennd onderzoek NEN 5740 1	Kobessen Milieu B.V.		

Beschikbare documenten per onderzoek

Geen gegevens beschikbaar

Verontreinigende activiteiten

Activiteit	Start	Einde	Vervallen	Benoemd	Verontreinigd	Spoed	Voldoende onderzocht
autoreparatiebedrijf	9999	9999	Nee	Ja	Onbekend		Onbekend
benzine-service-station	1965	9999	Nee	Ja	Onbekend		Onbekend
benzinepompinstallatie	1972	1998	Nee	Nee	Onbekend		Onbekend
burgerlijk- en utiliteitsbouwbedrijf	1929	9999	Nee	Nee	Onbekend		Onbekend
hbo-tank (bovengronds)	9999	8888	Nee	Ja	Onbekend		Onbekend
onbekend	9999	9999	Nee	Nee	Onbekend		Onbekend
taxibedrijf	1972	9999	Nee	Ja	Onbekend		Onbekend
timmerwerkplaats	1928	9999	Nee	Ja	Onbekend		Onbekend

Geconstateerde verontreinigingen

Geen gegevens beschikbaar

Beschikbare documenten

Geen gegevens beschikbaar

Besluiten

Geen gegevens beschikbaar

Sanering

Geen gegevens beschikbaar

Saneringscontouren

Geen gegevens beschikbaar

Zorgmaatregelen

Geen gegevens beschikbaar

Locatie: HBB: CALTEX; Zeddamseweg 53

Locatie

Adres	Zeddamseweg 53 7041CN 's-Heerenberg
Locatiecode	AA195500429
Locatiennaam	HBB: CALTEX; Zeddamseweg 53
Plaats	Montferland
Locatiecode bevoegd gezag WBB	GE020700496

Status

Vervolg WBB	Uitvoeren historisch onderzoek	Beoordeling	Potentieel Ernstig en Urgent
Status rapporten		Beschikking	
Status besluiten		Status asbest	
Is van voor 1987	Ja		

Uitgevoerde onderzoeken

Geen gegevens beschikbaar

Beschikbare documenten per onderzoek

Geen gegevens beschikbaar

Verontreinigende activiteiten

Activiteit	Start	Einde	Vervallen	Benoemd	Verontreinigd	Spoed	Voldoende onderzocht
brandstoffendetailhandel (vloeibaar)	1958	1973	Nee	Nee	Onbekend		Onbekend
lichtpetroleumpompinstallatie	1960	9999	Nee	Nee	Onbekend		Onbekend

Geconstateerde verontreinigingen

Geen gegevens beschikbaar

Beschikbare documenten

Geen gegevens beschikbaar

Besluiten

Geen gegevens beschikbaar

Sanering

Geen gegevens beschikbaar

Saneringscontouren

Geen gegevens beschikbaar

Zorgmaatregelen

Geen gegevens beschikbaar

Locatie: Zeddamseweg 30

Locatie

Adres	Zeddamseweg 30 7041CP 's-Heerenberg
Locatiecode	AA195500437
Locatiennaam	Zeddamseweg 30
Plaats	Montferland
Locatiecode bevoegd gezag WBB	GE020700504

Status

Vervolg WBB	opstellen SP	Beoordeling	niet ernstig, plaatselijk sterk verontreinigd
Status rapporten	Nader onderzoek	Beschikking	
Status besluiten		Status asbest	Onverdacht op basis preHO
Is van voor 1987	Nee		

Uitgevoerde onderzoeken

Datum	Type	Naam	Auteur	Opdrachtnummer	Archief
19-04-1995	Verkennd onderzoek NVN 5740	Verkennd Onderzoek locatie Zeddamseweg 30 te 's-Heerenberg	Oranjewoud		
01-06-1995	Nader onderzoek	Aanvullend bodemonderzoek terrein Zeddamseweg 30 te 's-Heerenberg	Oranjewoud		

Beschikbare documenten per onderzoek

Geen gegevens beschikbaar

Verontreinigende activiteiten

Activiteit	Start	Einde	Vervallen	Benoemd	Verontreinigd	Spoed	Voldoende onderzocht
brandstoffendetailhandel (vast)	1928	1937	Nee	Nee	Onbekend		Onbekend

Geconstateerde verontreinigingen

Matrix	Overschr.	m ²	m ³	Van	Tot	Opmerking
Grond	I	35	25			

Beschikbare documenten

Geen gegevens beschikbaar

Besluiten

Geen gegevens beschikbaar

Sanering

Geen gegevens beschikbaar

Saneringscontouren

Geen gegevens beschikbaar

Zorgmaatregelen

Geen gegevens beschikbaar

Locatie: HBB: Cafe De Bult; Zeddamsesweg 32

Locatie

Adres	Zeddamsesweg 32 7041CR 's-Heerenberg
Locatiecode	AA195500438
Locatiennaam	HBB: Cafe De Bult; Zeddamsesweg 32
Plaats	Montferland
Locatiecode bevoegd gezag WBB	GE020700505

Status

Vervolg WBB	Hbb-cluster-inactief	Beoordeling	Pot. verontreinigd
Status rapporten		Beschikking	
Status besluiten		Status asbest	
Is van voor 1987	Ja		

Uitgevoerde onderzoeken

Geen gegevens beschikbaar

Beschikbare documenten per onderzoek

Geen gegevens beschikbaar

Verontreinigende activiteiten

Activiteit	Start	Einde	Vervallen	Benoemd	Verontreinigd	Spoed	Voldoende onderzocht
onverdachte activiteit	9999	9999	Nee	Nee	Onbekend		Onbekend

Geconstateerde verontreinigingen

Geen gegevens beschikbaar

Beschikbare documenten

Geen gegevens beschikbaar

Besluiten

Geen gegevens beschikbaar

Sanering

Geen gegevens beschikbaar

Saneringscontouren

Geen gegevens beschikbaar

Zorgmaatregelen

Geen gegevens beschikbaar

De bodeminformatie die u in deze rapportage aantreft is met zorg door gemeenten of provincie in het bodeminformatiesysteem ingevoerd. Toch kan het voorkomen dat informatie is verouderd, onvolledig is of onjuistheden bevat. De provincie Gelderland is niet aansprakelijk voor enigerlei schade die het directe of indirecte gevolg is van of in verband staat met het gebruik van deze informatie. Het ontbreken van gegevens in het BIS of deze rapportage wil niet zeggen dat er geen bodemverontreiniging op een perceel of in een gebied aanwezig is. Deze rapportage bevat geen gegevens van de twee grote gemeenten in de provincie Gelderland die zelf bevoegd gezag Wet bodembescherming zijn (Arnhem en Nijmegen). Als u fouten of onvolkomenheden in de rapportage aantreft kunt u ons helpen door dit te melden via <https://www.gelderland.nl/Contact> door het invullen van een vragenformulier. Dit wordt automatisch toegezonden aan het PROVINCIELOKET of te bellen naar 026 – 359 99 99.

Toelichting

Locatie

Algemene gegevens waaronder de locatie in het BIS bekend is. Daarnaast wordt aangegeven of de locatie betrekking heeft op een verontreiniging die na 1 januari 1987 is ontstaan (een zorgplicht geval dat onmiddellijk ongedaan gemaakt moet worden/zijn).

Status

In de wet bodembescherming wordt onderscheid gemaakt tussen ernstige en niet ernstige verontreinigingen. Bij ernstige verontreinigingen wordt vervolgens beoordeeld of bij het huidige gebruik er mogelijke risico's aanwezig zijn. Op basis van de beschikbare gegevens wordt de verontreinigingssituatie zo goed mogelijk ingeschat en vermeld onder het veld 'beoordeling'. Pas als de verontreiniging voldoende is onderzocht wordt de conclusie vastgelegd in een formeel besluit. Dit is onder het veld 'Beschikking' aangegeven.

Sanering

In een saneringsplan wordt aangegeven hoe de sanering wordt uitgevoerd. Dit kan voor een beperkt deel van het terrein gelden (deelsanering) of in verschillende fasen worden uitgevoerd. Als het bevoegd gezag een termijn heeft afgegeven voor het starten van de sanering dan wordt dat hier vermeld. Indien wordt ingestemd met het eindresultaat van de sanering (vastgelegd in een evaluatierapport) wordt ook de einddatum van de sanering ingevuld.

Uitgevoerde onderzoeken

Een lijst van rapporten die betrekking hebben op de locatie. Deze rapporten worden in het geval van ernstige verontreiniging beoordeeld door het bevoegd gezag Wbb.

(Mogelijk) Verontreinigende activiteiten

Dit is een overzicht van bekende historische (bedrijfs)activiteiten die op de locatie aanwezig zijn geweest en mogelijk bodemverontreiniging veroorzaakt hebben. Deze potentiële verontreinigingsbronnen vormen het zogenaamde. Historisch Bodem Bestand (HBB).

Besluiten

Op basis van de aangeleverde rapporten doet het bevoegd gezag uitspraak over de mate van verontreiniging (ernst), de spoedeisendheid van saneren (spoed), te nemen maatregelen voor, na en tijdens sanering, saneringsplannen en de uitvoering van de sanering (evaluatie). In dit overzicht worden de door de provincie Gelderland genomen besluiten vermeld.

Saneringscontouren

Indien sprake is van een deelsanering of verschillende fasen dan worden meerdere contouren vermeld. Per fase of deel wordt aangegeven welke saneringsvariant voor de boven- of ondergrond uiteindelijk is uitgevoerd.

Zorgmaatregelen/gebruiksbeperkingen

Als na sanering nog verontreiniging is achtergebleven zijn maatregelen genomen om blootstelling aan of verspreiding van deze (rest)verontreiniging te voorkomen. Deze maatregelen worden in het BIS geregistreerd. Het bevoegd gezag houdt toezicht op het in standhouden van deze maatregelen.



26250

Aanzicht - Voorgevel
(Zeddamsweg 34 t/m 40)

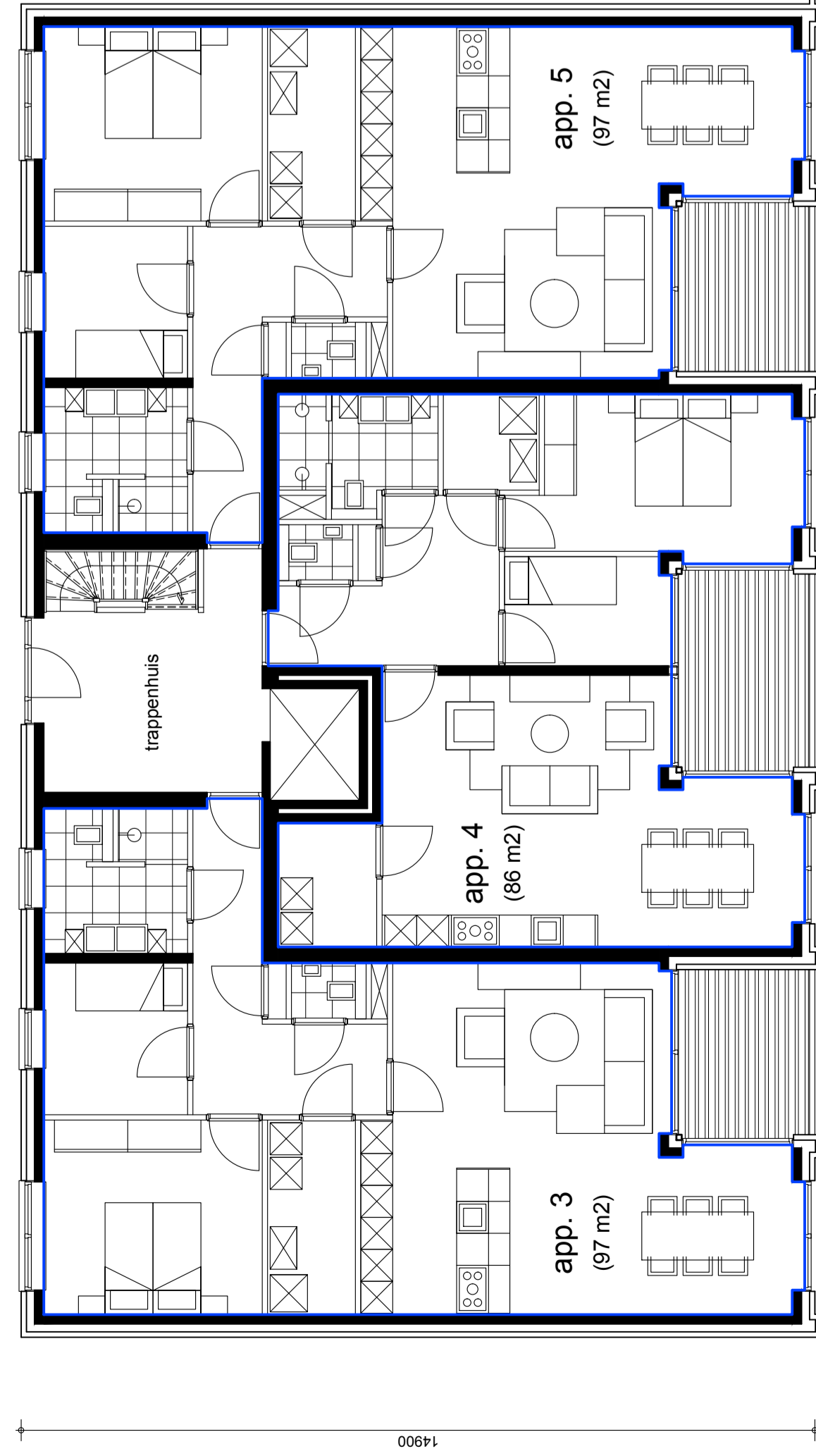

26250

Plattegrond - 1e Verdieping
(Zeddamsweg 34 t/m 40)

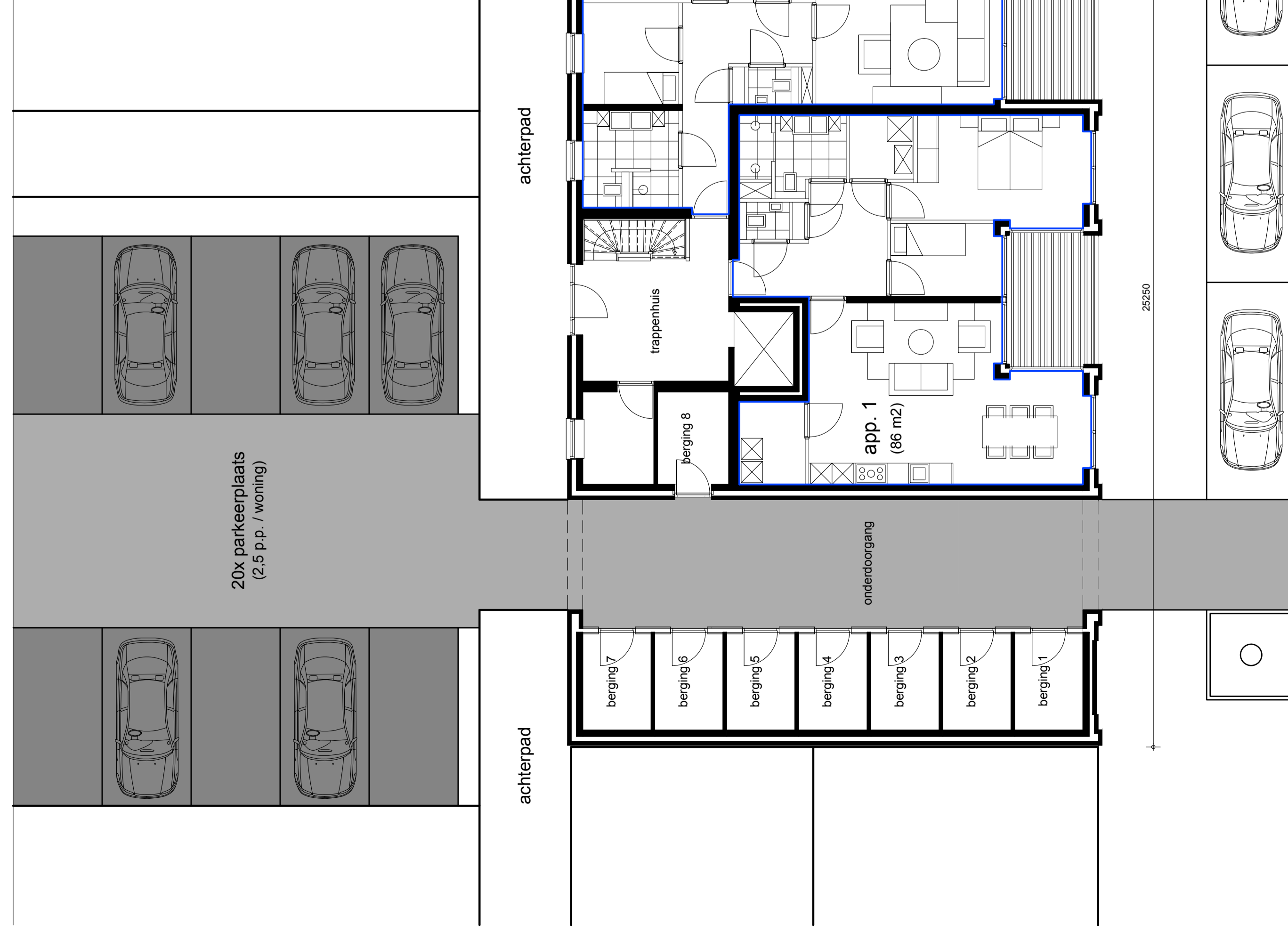

Plattegrond - Begane Grond
(Zeddamsweg 34 t/m 40)

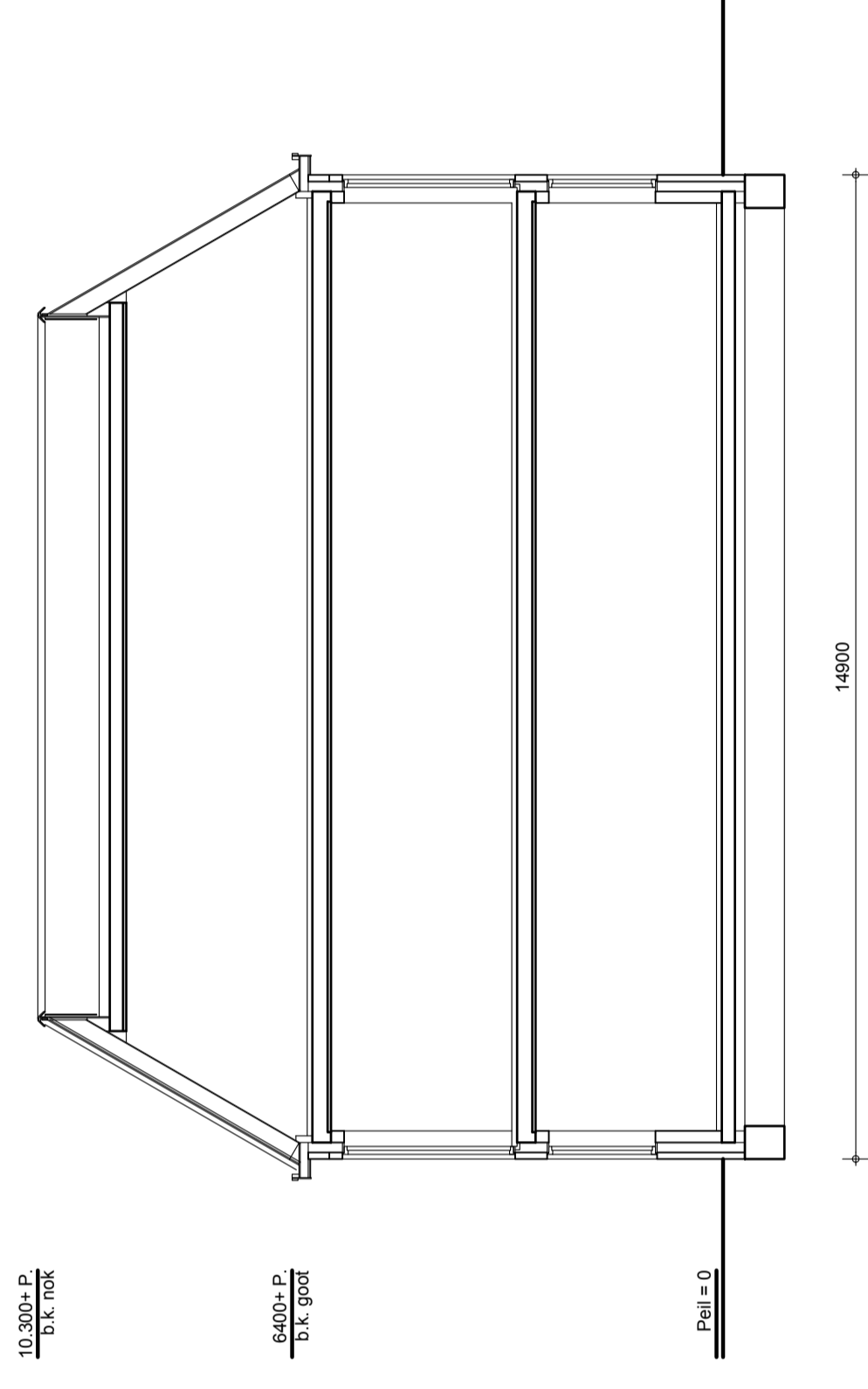

16000

Dwarsdoorsnede

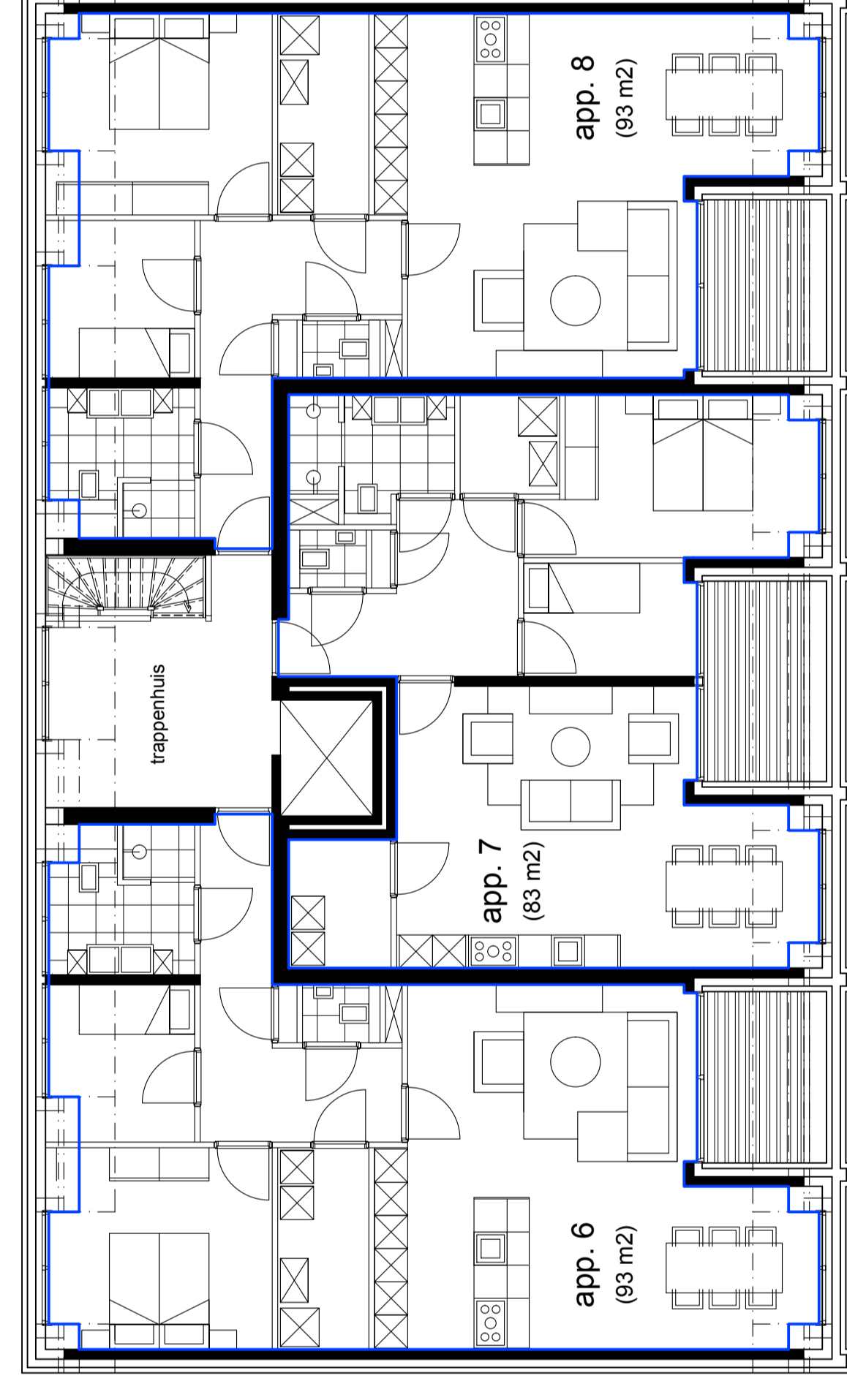

26250

Plattegrond - 2e Verdieping
(Zeddamsweg 34 t/m 40)



Plattegrond - Begane Grond
(Zeddamsweg 34 t/m 42)



Impressie
(Zeddamsweg 34 t/m 40)



locatie: Zeddamsweg 34 t/m 40
postcode: 3714 CR
plaatsnaam: Zevenhuizen
wettelijke nummer: 452.643.844.02264.02269 (MUN)

PROJECT : **PHEN NIEUWSTAD 11 APPARTAMENTEN**
OPTEKOSTENDE 34 t/m 42 & 36-38-39-40-41-42
ONDERDEEL : **NIJMEUSE SITUATIE**
OPDRACHTGEVER : **Marketing Vastgoed BV Duiven**

PRODUCTNUMMER : **21-669**

SOORTAAL : **BAU 1.5.0**
ONTWERP : **JOEL BALKENHORST**
GETEKEND : **JOEL BALKENHORST**
TEKENDATUM : **17 JUNI 2023**

ITALIAANDER
Bouwkundig Ontwerpbureau
Oudehulder 25, 6665 DS Duijn - Telfoon: 0116 - 843 873
e-mail: info@italiaander.nl - website: www.italiaander.nl

Blad 01

BA - 01



bestaande bomen + groen
hardhaven

bestaand 'bosje' hardhaven

parkeervakken
halfverharding

bergingen +
groendak

onderdoorgang



BIJLAGE 9:

Onafhankelijkheidsverklaring

Onafhankelijkheidsverklaring

Kwaliteit:

De veldwerkzaamheden zijn uitgevoerd door Montferland Milieu B.V. conform de beoordelingsrichtlijn BRL-SIKB 2000. Montferland Milieu B.V. is gecertificeerd en erkend voor het uitvoeren van milieuhygiënisch bodemonderzoek conform deze beoordelingsrichtlijn. Het toepassingsgebied van dit certificaat betreft de BRL-SIKB protocollen 2001 (plaatsen handboringen en peilbuizen, nemen grondmonsters), 2002 (nemen van grondwatermonsters) en 2018 (maaiveldinspectie en monsterneming asbest in bodem).

Onafhankelijkheid:

Tussen Montferland Milieu B.V. en de opdrachtgever is geen sprake van een relatie, die de onafhankelijkheid en de integriteit zouden beïnvloeden en/of haar werkzaamheden zou kunnen belemmeren.

Projectnaam: Zeddamsesweg 34-42 te 's-Heerenberg
Projectnummer: MM23016
Erkende veldwerker van: Montferland Milieu B.V.

Bij het onderzoek zijn de volgende protocollen gevolgd:

Plaatsen van handboringen en peilbuizen (protocol 2001)	Ja
Nemen van grondwatermonsters (protocol 2002)	Nee
Locatie-inspectie en monsterneming van asbest in bodem (protocol 2018)	Ja

Datum uitvoering 2001: 09-02-2023
15-03-2023 (aanvullend)

Datum uitvoering 2002: N.v.t.

Datum uitvoering 2018: 09-02-2023

Onafhankelijkheidsverklaring:

Montferland Milieu B.V. verklaart dat het veldwerk ten behoeve van bovengenoemd project onafhankelijk van de opdrachtgever is uitgevoerd conform de eisen van BRL SIKB 2000 en de daarin genoemde NEN-normen.



BIJLAGE 10:

Toegepaste normen



Toegepaste normen

NEN 5104	Geotechniek	Classificatie van onverharde grondmonsters
NEN 5707	Asbest	Bodem- Inspectie, monsterneming en analyse van asbest in bodem
NEN 5709	Bodem	<i>Monstervoorbehandeling voor de bepaling van organische en anorganische parameters in grond</i>
NEN 5725	Bodem	Richtlijn voor het uitvoeren van vooronderzoek bij verkennend, oriënterend en naderonderzoek
NEN 5740	Bodem	Onderzoeksstrategie bij verkennend bodemonderzoek
NPR 5741	Bodem	<i>Boorsystemen en monsternemingstoestellen voor grond, sediment en grondwater, die worden toegepast bij bodemverontreinigingsonderzoek</i>
NPR 6616	Water en slib	Routinebepaling van de pH
NEN 5742	Bodem	<i>Monsterneming van grond en sediment t.b.v. de bepaling van metalen, anorganische verbindingen, matig vluchtige organische Verbindingen en fysisch/chemische bodemkenmerken.</i>
NEN 5743	Bodem	Monsterneming van grond en sediment t.b.v. de bepaling van vluchtige verbindingen.
NEN 5744	Bodem	<i>Monsterneming van grondwater t.b.v. de bepaling van metalen, anorganische verbindingen, matig vluchtige organische verbindingen en fysisch/chemische eigenschappen</i>
NEN 5745	Bodem	Monsterneming van grondwater t.b.v. de bepaling van vluchtige verbindingen.
NEN 5120	Geotechniek	Bepaling van stijghoogten van grondwater door middel van peilbuizen.
NEN 5751	Bodem	Voorbereiding van het monster voor fysisch-chemische analyses
NEN 5733	Bodem	Bepaling van de korrelgrootte m.b.v. zeef en pipet
NEN 5766	Bodem	<i>Plaatsing van peilbuizen ten behoeve van milieukundig bodemonderzoek</i>
NEN 5861	Milieu	Procedures voor monsteroverdracht
NEN-EN-ISO 56673	Water	Bemonstering - Deel 3: Richtlijnen voor de conservering en behandeling van watermonsters
NEN 5897	Asbest	Monsterneming en analyse van asbest in onbewerkt bouw- en sloopafval en recyclinggranulaat
NEN-ISO 7888	Water	Bepaling van het elektrisch geleidingsvermogen
SIKB protocol 2001	Milieu	Plaatsen van handboringen en peilbuizen, maken van boorbeschrijvingen, nemen van grondmonsters en waterpassen
SIKB protocol 2002	Water	Het nemen van grondwatermonsters
SIKB protocol 2018	Asbest	Locatie-inspectie en monsterneming van asbest in bodem



BIJLAGE 11:

Toelichting toetsingkader



De analysesresultaten zijn beoordeeld aan de hand van het toetsingskader van het Regeling Bodemkwaliteit en de Circulaire Bodemsanering 2013.

Grond:

Voor de beoordeling van grond worden achtergrond- en interventiewaarden onderscheiden. Deze hebben de volgende betekenis:

- **Achtergrondwaarden (AW)** In het Regeling Bodemkwaliteit wordt de term “Achtergrondwaarden” gebruikt. De achtergrondwaarden zijn gebaseerd op het onderzoek “Achtergrondwaarden 2000” (AW2000). Hierin zijn gehalten vastgesteld van een groot aantal stoffen in bodem van natuur en landbouwgronden in Nederland.
- **Criterium voor nader onderzoek (Tussenwaarde)** Het vaststellen in hoeverre sprake is van een geval van ernstige bodemverontreiniging (vaststellen saneringsnoodzaak) wordt bepaald middels de uitvoering van een nader onderzoek. Dit nader onderzoek dient plaats te vinden indien het criterium voor nader onderzoek (tussenwaarde) gemiddelde van de som van achtergrond- en interventiewaarde wordt overschreden.
- **Interventiewaarden (I)** De interventiewaarden geven het concentratieniveau voor verontreinigde stoffen aan waarboven sprake is van ernstige bodemverontreiniging. In bijzondere situaties kan ook bij concentraties beneden de interventiewaarden sprake zijn van een geval van ernstige verontreiniging. De interventiewaarden zijn gebaseerd op de risico's voor de volksgezondheid en het ecosysteem.

Grondwater Voor de beoordeling van grondwater worden streef- en interventiewaarden onderscheiden. Deze hebben de volgende betekenis:

- **Streefwaarden (S)** De streefwaarden geven het uiteindelijk te bereiken kwaliteitsniveau voor de bodem aan. De streefwaarden hebben betrekking op de in de natuur voorkomende achtergrondconcentraties, of detectiegrenzen bij stoffen die niet in natuurlijke milieus voorkomen.
- **Criterium voor nader onderzoek (1/2(S+I))** Het vaststellen in hoeverre sprake is van een geval van ernstige bodemverontreiniging (vaststellen saneringsnoodzaak) wordt bepaald middels de uitvoering van een nader onderzoek. Dit nader onderzoek dient plaats te vinden indien het criterium voor nader onderzoek (1/2(S+I); gemiddelde van de som van streef- en interventiewaarde) wordt overschreden.
- **Interventiewaarden (I)** De interventiewaarden geven het concentratieniveau voor verontreinigde stoffen aan waarboven sprake is van ernstige bodemverontreiniging. In bijzondere situaties kan ook bij concentraties beneden de interventiewaarden sprake zijn van een geval van ernstige verontreiniging. De interventiewaarden zijn gebaseerd op de risico's voor de volksgezondheid en het ecosysteem.



Tabel: Toetsingwaarden voor grond (as3000) (I&M-toetsingskader).
Het betreft gehalten in mg/kgds, tenzij anders aangegeven.

Toetsingwaarden ¹	AW	1/2(AW+I)	I	RBK eis
Metalen				
Barium			920	20
Cadmium	0.60	6.8	13	0.20
Kobalt	15	102	190	3.0
Koper	40	115	190	5.0
Kwik	0.15	18	36	0.050
Lood	50	290	530	10
Molybdeen	1.5	96	190	1.5
Nikkel	35	68	100	4.0
Zink	140	430	720	20
Polycyclische aromatische koolwaterstoffen				
Pak-totaal (10 van VROM) (0.7 factor)	1.5	21	40	0.35
Polychloorbifenylen				
Som PCB (7) (0.7 factor)(µg/kgds)	20	510	1000	4.9
Minerale olie				
Totaal olie C10-C40	190	2595	5000	35

¹ AW achtergrondwaarde
½(AW/I) gemiddelde van de achtergrond en interventiewaarde
I interventiewaarde
RBK tabel 1 (rapportagegrenzen), Staatscourant nr. 22335 (02-11-2012)

De achtergrond- en interventiewaarden zijn afhankelijk van de bodemsamenstelling.
De genoemde toetsingswaarden zijn van toepassing op het standaard bodem type 10 % humus en 25 % lutum.



Tabel: Toetsingswaarden voor grondwater (as3000)

Toetsingwaarden ¹	S	1/2(S+I)	I	RBK eis
Metalen				
Barium	50	338	625	20
Cadmium	0.40	3.2	6.0	0.20
Kobalt	20	60	100	2.0
Koper	15	45	75	2.0
Kwik	0.050	0.18	0.30	0.050
Lood	15	45	75	2.0
Molybdeen	5.0	152	300	2.0
Nikkel	15	45	75	3.0
Zink	65	432	800	10
Vluchtige aromaten				
Benzeen	0.20	26	30	0.20
Tolueen	7.0	504	1000	0.20
Ethylbenzeen	4.0	77	150	0.20
Xylenen (0.7 factor)	0.20	35	70	0.21
Styreen	6.0	153	300	0.20
Polycyclische aromatische koolwaterstoffen				
Naftaleen	0.01	35	70	0.020
Polycyclische aromatische koolwaterstoffen			1	
Gehalogeneerde koolwaterstoffen				
1,1-dichloorethaan	7.0	454	900	0.20
1,2-dichloorethaan	7.0	204	400	0.20
1,1 dichlooretheen	0.01	5.0	10	0.10
Dichloomethaan som (cis, trans)	0.01	500	1000	0.20
1,2 dichloorethenen (0,7 factor)	0.01	10	20	0.14
1,1 dichloorpropaan	0.80	40	80	0.20
1,2 dichloorpropaan	0.80	40	80	0.20
1,3 dichloorpropaan	0.80	40	80	0.20
Som dichloorpropaan (0,7 factor)	0.80	40	80	0.42
Tetachlooretheen	0.01	20	40	0.10
Tetachloormethaan	0.01	5.0	10	0.10
1,1,1-trichloorethaan	0.01	150	300	0.10
1,1,2-trichloorethaan	0.01	65	130	0.10
Trichlooretheen	24	262	500	0.20
Chloroform	6.0	203	400	0.20
Vinylchloride	0.01	2.2	5.0	0.20
Tribroommethaan			630	0.20
Minerale olie				
Totaal olie C10-C40	50	325	600	50

¹ S streefwaarde
1/2(S+I) gemiddelde van streef- en interventiewaarde
I interventiewaarde
RBK tabel 1 (rapportagegrenzen), Staatscourant nr. 22335 (02-11-2012)



Tabel: Toetsingswaarden voor asbestverdacht (I&M-toetsingskader).
Het betreft gehalten in mg/kgds, tenzij anders aangegeven.

Toetsingwaarden ¹	AW	$1/2(AW+I)$	I	RBK eis
------------------------------	----	-------------	---	---------

Kwantitatief asbestonderzoek

Gewogen asbestconcentratie 100

¹

AW	achtergrondwaarde
$1/2(AW/I)$	gemiddelde van de achtergrond en interventiewaarde
I	interventiewaarde
RBK	tabel 1 (rapportagegrenzen), Staatscourant nr. 22335 (02-11-2012)

De achtergrond- en interventiewaarden zijn afhankelijk van de bodemsamenstelling.
De genoemde toetsingswaarden zijn van toepassing op het standaard bodem type 10 % humus en 25 % lutum.



BIJLAGE 12:

Verklarende woordenlijst



Verklarende woordenlijst

Een grond- en/of grondwaterverontreiniging kan veroorzaakt worden door verschillende parameters. Soms betreft het stoffen die van nature in de bodem voorkomen. In andere gevallen is er sprake van milieuvreemde stoffen. Om een indicatie te krijgen van een eventuele grond(water)verontreiniging worden analyses uitgevoerd op verschillende parameters.

Toetsingskader

Sinds oktober 2008 zijn in het kader van de Wet bodembescherming de streefwaarden (grondwater) en interventiewaarden (grond en grondwater) van kracht en daarmee het toetsingskader voor beoordeling van de kwaliteit van grond en grondwater. Daarnaast gelden voor de toepassing van grond de (landelijke) achtergrondwaarden uit de Regeling bodemkwaliteit.

Achtergrondw aarde (grond)

De Achtergrondwaarden voor grond zijn vastgesteld op basis van gehalten aan stoffen, zoals die voorkomen in de bodem van natuur- en landbouwgronden in Nederland die niet zijn belast door lokale verontreinigingsbronnen. Grond die voldoet aan de Achtergrondwaarde is duurzaam geschikt voor elk bodemgebruik en wordt aangeduid als schone of niet verontreinigde grond.

Streefwaarde (grondwater)

Als de streefwaarde wordt overschreden is er sprake van bodemverontreiniging. Voor de stoffen die van nature voorkomen, komt de streefwaarde overeen met het zogenaamde 'gemiddelde achtergrondgehalte'. Voor stoffen die niet van nature in de bodem voorkomen is de streefwaarde gelijkgesteld aan de aantoonbaarheidsgrens van de huidige analysetechnieken, ook wel 'detectiegrens' genoemd.

Tussenwaarde

Deze waarde geeft de milieukwaliteit aan, waarbij er sprake is van verhoogde, maar in het algemeen niet potentieel onaanvaardbare, risico's voor mens en milieu. Het betreft een rekenkundig gemiddelde van de Achtergrondwaarde (grond) of Streefwaarde (grondwater) en de Interventiewaarde, dat niet rechtstreeks aan een specifiek risiconiveau is gekoppeld. Overschrijding van deze waarde heeft slechts een indicatieve functie, namelijk het aangeven van de noodzaak om een nader onderzoek naar de kwaliteit van de bodem uit te voeren. Grond of grondwater die de tussenwaarde wel maar niet de interventiewaarde overschrijdt, wordt aangeduid als matig verontreinigd.

Interventiewaarde

De interventiewaarde is de waarde die aangeeft bij welke concentratie sprake kan zijn van een dreigende ernstige vermindering van de functionele eigenschappen van de bodem voor plant, mens en dier.

Toetsingswaarden asbest

Voor asbest in grond geldt alleen een interventiewaarde c.q. restconcentratienorm. Deze norm is vastgesteld op 100 mg/kg d.s. asbest (gewogen). De Interventiewaarde voor asbest is gebaseerd op het verwaarloosbaar risiconiveau (VR). Grond met een gehalte aan asbest (gewogen) lager dan de Interventiewaarde mag hierdoor als niet verontreinigd worden aangemerkt. Het gewogen gehalte aan asbest wordt berekend door het gehalte aan serpentijn asbest te vermeerderen met tienmaal het gehalte aan amfibool asbest.

Geval van ernstige bodemverontreiniging

Er is sprake van een geval van ernstige bodemverontreiniging indien voor ten minste één stof de gemiddelde gemeten concentratie van minimaal 25 m³ bodemvolume in het geval van bodemverontreiniging, of 100 m³ poriënverzadigd bodemvolume in het geval van een grondwaterverontreiniging, hoger is dan de interventiewaarde en de verontreiniging is ontstaan voor 1987. Asbest is uitgezonderd van dit volumecriterium.



BRL SIKB 2000, Veldwerk bij milieuhygiënisch bodemonderzoek

Alleen bedrijven die door het Ministerie van I en M zijn erkend mogen veldwerk bij milieuhygiënisch bodemonderzoek verzorgen in het kader van het Besluit bodemkwaliteit. Zij zijn ook de enigen die voor deze activiteit het keurmerk 'Kwaliteitswaarborging bodembeheer SIKB' mogen voeren.

Bedrijven met een erkenning staan vermeld op de lijst met erkende veldwerkers bij milieuhygiënisch bodemonderzoek op de website van Rijkswaterstaat Leefomgeving (www.rwsleefomgeving.nl).

Besluit bodemkwaliteit

Op 1 juli 2008 is het Besluit bodemkwaliteit in werking getreden. Volgens dit besluit kan per gemeente een beleid worden gevoerd, waarin rekening gehouden is met lokale omstandigheden. Per gemeente dient voor toepassing gecontroleerd te worden of er sprake is van gebiedsspecifiek beleid of dat de generieke normen van het besluit van toepassing zijn.

Voor de ontvangende bodem dient de bodemkwaliteit te zijn vastgesteld. Deze kwaliteit kan worden afgeleid van een vastgestelde bodemkwaliteitskaart. Als geen bodemkwaliteitskaart is vastgesteld moet met bodemonderzoek de kwaliteit van de ontvangende bodem worden vastgesteld. Een dergelijk onderzoek dient tenminste te worden uitgevoerd volgens een onderzoeksstrategie uit de NEN 5740.



BIJLAGE 13:

Bepaling veiligheidsklasse

Bepaling veiligheidsklasse

Datum: 27-03-2023 versie: 4.0
Locatie: Zeddamseweg 34-42 te 's-Heerenberg
Kadastraalnummer: BER02 E42
Uitvoerende partij: Montferland Milieu B.V.
Op basis van CROW-publicatie 400

Bepaling veiligheidsklasse

Geen veiligheidsklasse van toepassing.

Ingevulde stoffen

Stof	Concentratie bodem (mg/kg ds)	Concentratie grondwater (ug/l)	Carcinogeen	Mutageen	Factor => SRCarbo
Zink	653	0	nee	nee	0.01

SRC-overschrijdingsanalyse

Datum: 27-03-2023 versie: 4.0
 Locatie: Zeddamseweg 34-42 te 's-Heerenberg
 Kadastraalnummer: BER02 E42
 Uitvoerende partij: Montferland Milieu B.V.
 Op basis van CROW-publicatie 400

! let op: dit tabblad met blootstellingsprofielen maakt alleen gebruik van de ingevoerde niet-vluchtige stoffen in de bodem.

Maatgevende stoffen, niet vluchtig		
! let op: de aangegeven maatgevende stof is de stof met de hoogste SRCarbo overschrijdingsfactor. Blijf ook kritisch bij waarden van andere stoffen, met name bij CM-stoffen.		
Stof	Concentratie bodem (mg/kg)	Factor => SRCarbo
Zink	653	0.01

- X De blootstelling is naar verwachting hoger dan de toegestane dosis. Aanvullende maatregelen zijn noodzakelijk.
- ! De blootstelling is naar verwachting lager dan de toegestane dosis (10-100%). De klasse-maatregelen strikt volgen.
- ✓ De blootstelling is ruim lager dan de toegestane dosis (<10%). Geen aanvullende maatregelen noodzakelijk.

SRC-overschrijdingsindex
De SRC-overschrijdingsindex is gelijk aan het gemeten gehalte gedeeld door de SRCarbo-waarde.
Gehalte in grond: 0.01 maal de SRCarbo-waarde

Activiteit	stoflast mg/m ³	% van de toegestane blootstelling			
		Profiel 1	Profiel 2	Profiel 3	Profiel 4
Het mechanisch zeven van bodem met een vochtgehalte kleiner of gelijk aan 10 % in een binnensituatie of bij slechte ventilatie	7	✓ 1	✓ 1	✓ 1	✓ 0
Het mechanisch zeven van bodem met een vochtgehalte groter dan 10% in een binnensituatie of bij slechte ventilatie	4	✓ 1	✓ 1	✓ 0	✓ 0
Het mechanisch zeven van droge grond in een buitensituatie	0.9	✓ 1	✓ 0	✓ 0	✓ 0
Graven in droge bouwstoffen	0.7	✓ 0	✓ 0	✓ 0	✓ 0
Graven/Ploegen/Storten van grond en bouwstoffen	0.5	✓ 0	✓ 0	✓ 0	✓ 0
Het mechanisch zeven van aardvochtige grond in een buitensituatie	0.3	✓ 0	✓ 0	✓ 0	✓ 0
Graven in aardvochtige bouwstoffen	0.2	✓ 0	✓ 0	✓ 0	✓ 0
		Profiel 1	Profiel 2	Profiel 3	Profiel 4
Omschrijving werkprofielen		Werknemers, die actief handmatig objecten in de bodem vastpakken	Werknemers, die grondroeren met een handmatig hulpmiddel (schip, lans, etc)	Werknemers, die GW W - machines besturen (GROOT en/of KLEIN)	Werknemers, die enkel toezicht houden op het werk of leiding geven
Ingestie per dag	mg/dag	150	110	70	20
Huid-contact-oppervlak per dag	cm ² /dag	12500	6500	4000	1000

Functie	Profiel
Grondwerker	1
Machinist GW W/Sloop/Schipper	3
Bediener kleine funderingsmachine, zonder cabine	1
Uitzetter	3
Medewerker uitvoering netwerkbedrijven	1
Medewerker storings netwerkbedrijven	1
Kabel- en buizenlegger	1
Chauffeur/Laden/Lossen/Cabine	2
Uitvoerder/Veiligheidkundige	4
MKB-er/KVP/DLP	2
Veldwerker bodemonderzoek	1
Sondeerder	2
Baggeraar/dekknecht	1
Dijkwerker/Steenzetter	1
Bronbemaler	1
Opperman straatmaker	3
Straatmaker	1
Cultuurtechnisch medewerker	1
Funderingswerker	1
Bedieners kleine machines zonder cabine	1
Machinist grote funderingsmachines	3
Rioleerder/rioolbuizenlegger	1
Rioolreparateur	1
Sloper	3
Spoorlegger	2
Archeoloog	1
NGE Benadering	1
Agrarier	2

Bij deze inschatting wordt ervan uitgegaan dat de maatregelen van de veiligheidsklasse (oranje, rood of zwart) worden gevolgd. De blootstellingsparameters zijn conservatief gekozen. Op basis van de inschatting kunnen aanvullende maatregelen noodzakelijk zijn of dienen de maatregelen strikt gehanteerd en/of is strikt toezicht op deze maatregelen noodzakelijk.

Deze profielen en blootstellingsroutes zijn alleen gemaakt voor niet-vluchtige stoffen, omdat bij deze stoffen makkelijker te reguleren en standaardiseren is hoeveel blootstelling er is. Vluchtige stoffen zijn qua blootstelling afhankelijk van meer factoren en daarom wordt bij deze stoffen nog steeds de interventie en tussenwaarde gehanteerd zoals u vanuit CROW 400 al gewend was.