



Vlam Bodem Advies BV
Westerduinweg 10
1755 LE PETTEN
Tel. 0224-531274
info@vlambodemadvies.nl

Verkennd bodemonderzoek
Locatie: Wehlseweg 34 te Didam
Projectnummer: 051004386

Opdrachtgever: Lara Partycentrum B.V.
Wehlseweg 34
6941 DL Didam

Opdrachtnemer/Rapporteur: Vlam Bodem Advies BV
Westerduinweg 10
1755 LE Petten

Auteur: [REDACTED]

Datum: 2 september 2021

Controle: [REDACTED]



Inhoudsopgave

1.0	Inleiding	3
2.0	Vooronderzoek	4
2.1	Onderzoekslocatie	4
2.2	Historie tot op heden	4
2.3	Bodemsamenstelling en geohydrologische situatie	6
3.0	Onderzoeksopzet	7
3.1	Conclusie vooronderzoek	7
3.2	Hypothese en onderzoeksstrategie	7
4.0	Veldonderzoek	8
4.1	Veldwerk	8
4.2	Resultaten veldonderzoek	8
5.0	Laboratoriumonderzoek	9
5.1	Grond(meng)monsters en grondwatermonsters	9
5.2	Resultaten en toetsingen	9
6.0	Conclusies en aanbevelingen	11

Bijlagen

Bijlage 1	: locatietekening
Bijlage 2	: boorprofielen
Bijlage 3	: toetsingen
Bijlage 4	: analysecertificaten
Bijlage 5	: toelichting op de toetsing
Bijlage 6	: betrouwbaarheid onderzoek



1.0 Inleiding

In opdracht van Lara Partycentrum B.V. is door Vlam Bodem Advies B.V. een verkennend bodemonderzoek uitgevoerd ter plaatse van de Wehlseweg 34 te Didam. Aanleiding voor het onderzoek vormt de aanvraag van een omgevingsvergunning ten behoeve van nieuwbouw. Doel van het onderzoek is het vastleggen van de milieuhygiënische kwaliteit van de bodem.

De werkzaamheden zijn onafhankelijk van de opdrachtgever uitgevoerd conform de eisen van de BRL SIKB 2000 en daarbij behorende protocollen.

In figuur 1 is de regionale ligging van de locatie weergegeven.

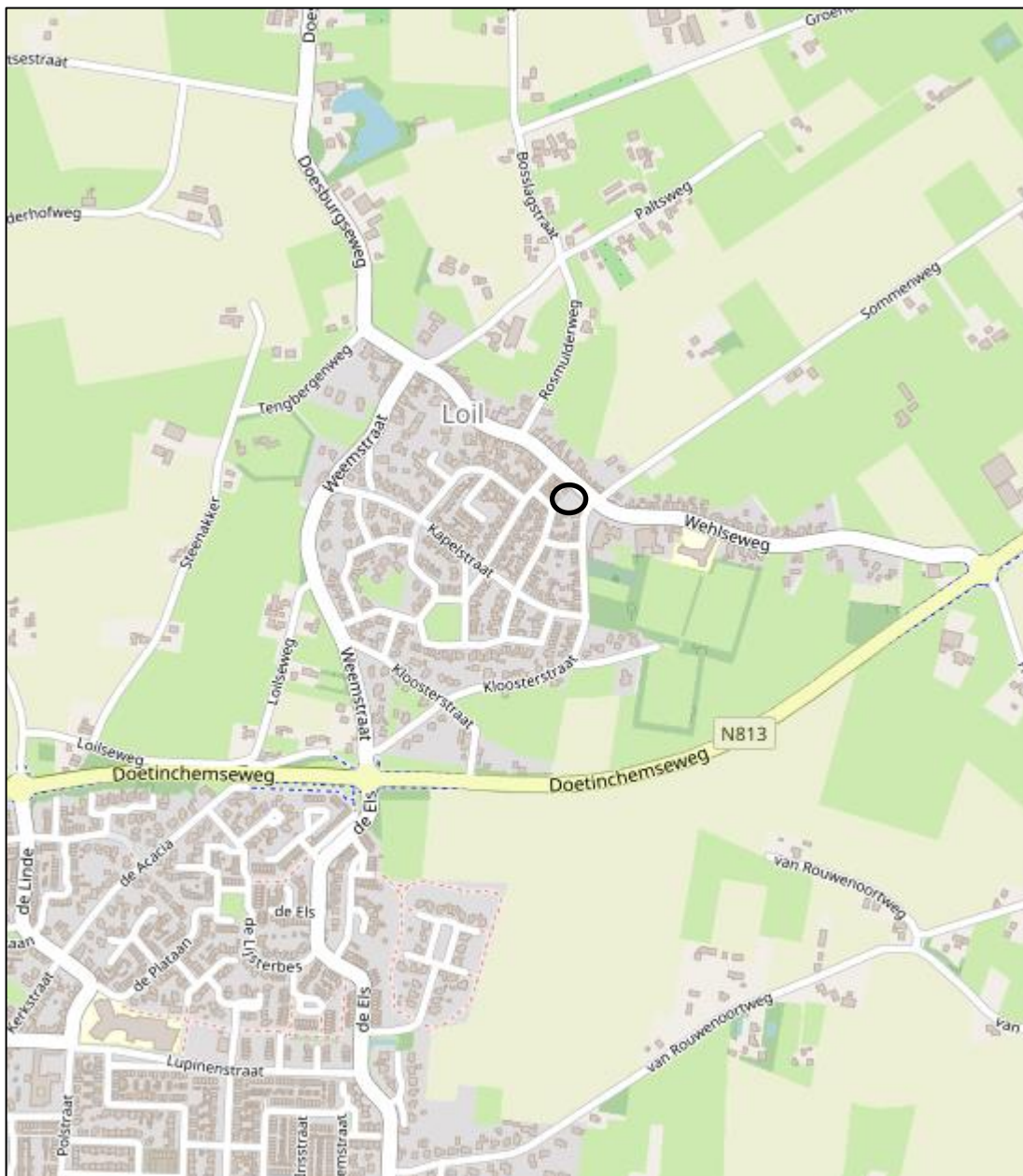

Figuur 1: regionale ligging (bron: Kaartgegevens © OpenStreetMap-auteurs (CC-BY-SA))



2.0 Vooronderzoek

Het vooronderzoek is uitgevoerd conform de Nederlandse Norm NEN 5725:2017 "Bodem – Landbodem – Strategie voor het uitvoeren van milieuhygiënisch vooronderzoek", aanleiding A.

Voor het vooronderzoek is gebruik gemaakt van de volgende bronnen: www.bodemloket.nl, www.topotijdreis.nl, de bodemkwaliteitskaart van regio Achterhoek, Dinoloket, bodeminformatie provincie Gelderland, het BAG en informatie van de opdrachtgever.

2.1 Onderzoekslocatie

Terreininspectie

Een terreininspectie is in het kader van het vooronderzoek niet uitgevoerd, maar direct voorafgaand aan het bodemonderzoek ter plaatse. Aangezien de gedocumenteerde informatie overeenkomt met de daadwerkelijke situatie heeft de terreininspectie niet geleid tot aanpassing van de onderzoeksopzet.

Onderzoekslocatie

De onderzoekslocatie betreft Wehlseweg 34 te Didam. De ligging van de locatie is weergegeven in bijlage 1. De locatie is gelegen binnen de bebouwde kom.

De volgende gegevens zijn van de locatie bekend:

Gebruiksfunctie	: partycentrum (horeca).
Kadastrale gegevens	: Didam, sectie D, nummer 1890
Oppervlakte locatie	: circa 1.375 m ² .
Bodem	: zand.
Verharding	: verhard.

Op 20 oktober 2019 is het partycentrum door brand verwoest.

Afbakening van de locatie

Voor het vooronderzoek is uitgegaan van een oppervlakte van circa 1.375 m² en een verticale diepte van 2,0 m - mv. Als horizontale afbakening is uitgegaan van een straal van 25 m vanaf de onderzoekslocatie.

2.2 Historie tot op heden

Bodembedreigende activiteiten

Op bodemloket is aangegeven dat op de locatie in het verleden een particuliere schietbaan aanwezig is geweest.

Op de bodeminformatiesite van Provincie Gelderland is aangegeven dat de locatie potentieel verontreinigd is.

Bodeminformatie

onderzoekslocatie

Er zijn in het bodeminformatiesysteem van Provincie Gelderland geen onderzoeksgegevens van eerder op de locatie verricht bodemonderzoek bekend.

directe omgeving

Ter plaatse van locatie Wehlseweg 36-38 is in 2012 een verkennend bodemonderzoek verricht. Nadere gegevens van het uitgevoerde bodemonderzoek zijn niet bekend.

Er bevinden zich geen gevallen van ernstige bodemverontreiniging binnen een straal van 25 m van de

onderzoekslocatie.

Bodemkwaliteitskaart

De locatie ligt in een gebied met bodemfunctie wonen. Volgens de bodemkwaliteitskaart van regio Achterhoek is de locatie gelegen in zone overig gebied. De gemiddelde kwaliteit van de bovengrond voldoet aan bodemkwaliteitsklasse altijd toepasbaar. De ondergrond voldoet aan bodemkwaliteitsklasse altijd toepasbaar.

PFAS

Onderzoek naar PFAS in de bodem is noodzakelijk op risicolocaties. Risicolocaties zijn gedefinieerd aan de hand van de hoeveelheid PFAS die werden gebruikt in combinatie met de kans dat (een deel van) deze hoeveelheid het bodemsysteem bereikt. De onderzoekslocatie valt niet onder de risicolocaties. Tijdens de brand is niet met PFAS houdend blusschuim geblust. Daarnaast kan het noodzakelijk zijn om onderzoek te doen naar PFAS in de bodem als er sprake zal zijn van grondverzet, afvoer van grond van de locatie. Op de onderzoeklocatie zal, voor zover bekend, geen grond afvoer gaan plaats vinden. Onderzoek naar PFAS in de bodem is daarom niet meegenomen in dit onderzoek.

Dempingen en ophogingen

Er zijn geen dempingen of ophogingen bekend op en nabij de onderzoekslocatie.

Asbest

De onderzoekslocatie is momenteel onbebouwd. De voormalige bebouwing is op basis van de geraadpleegde gegevens uit de Basisregistratie Adressen en Gebouwen (BAG) afkomstig uit de periode voor 1955: in deze periode werden asbest en asbesthoudende producten over het algemeen op geringe schaal verwerkt, geproduceerd en toegepast. Er zijn tijdens het vooronderzoek geen gegevens naar voren gekomen met betrekking tot asbestverdachte activiteiten zoals genoemd in bijlage a.2 van de NEN 5725:2017. Er is voor zover bekend geen asbestkansenkaart voor het onderzoeksgebied beschikbaar. De bebouwing op locatie is na de brand verwijderd. Er wordt vanuitgegaan dat hierbij tevens eventuele asbesthoudende materialen zijn afgevoerd. Omdat de gehele locatie is voorzien van een betonvloer wordt niet verwacht dat de onderliggende bodem verontreinigd is met asbest. De locatie wordt derhalve als asbest onverdacht.

Topotijdreis

In onderstaande figuur zijn enkele historische kaarten opgenomen met betrekking tot de onderzoekslocatie en het omliggende gebied. De onderzoekslocatie is in rood aangegeven.

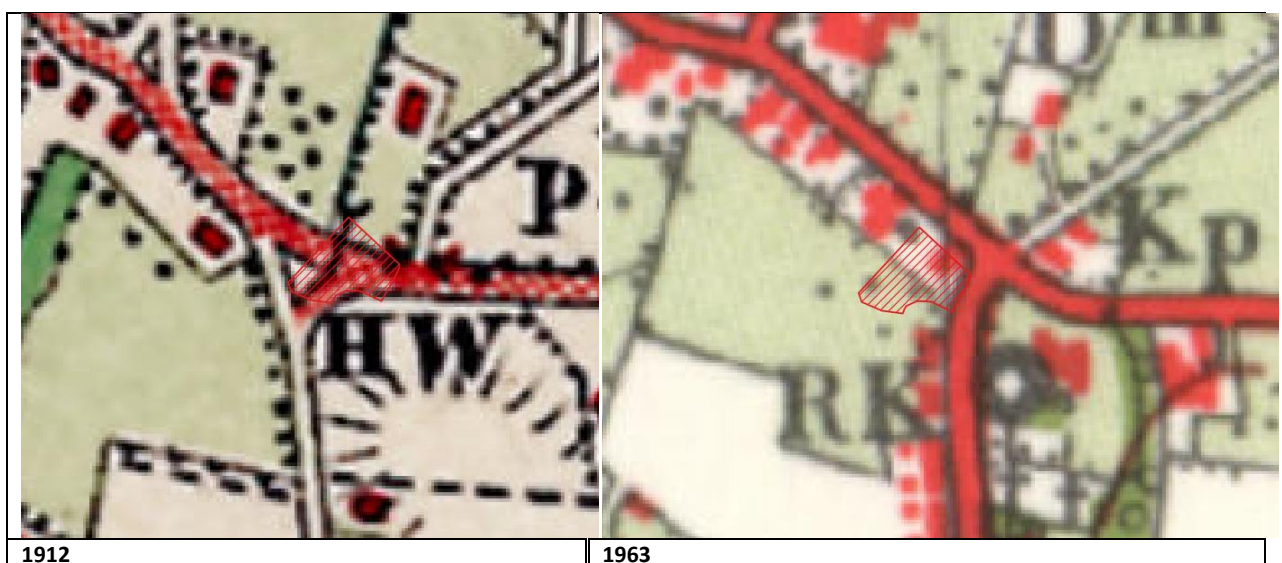

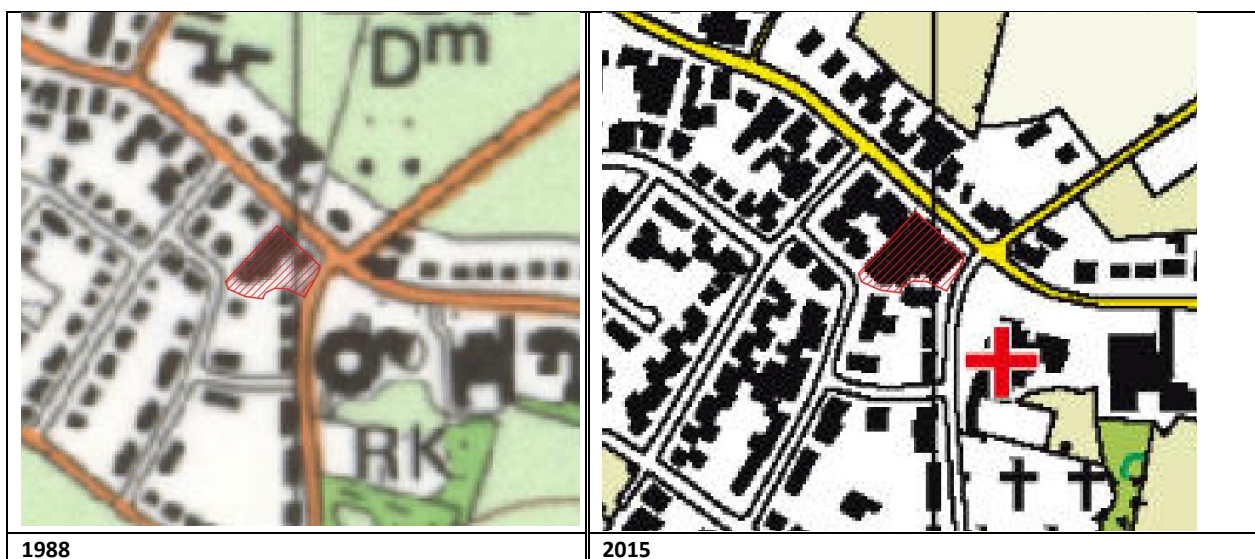

1988 2015
 Figuur 2: overzicht topotijdreis [bron: topotijdreis]

Uit het historisch kaartmateriaal is te concluderen dat de onderzoekslocatie tot 1930 gelegen was ter plaatse van een kruising van meerdere wegen. Vanaf 1930 is de kruising verlegd en is de locatie deels bebouwd. Tot eind jaren '70 wijzigt er weinig. Na 1970 is de bebouwing op de locatie uitgebreid. De afgelopen 50 jaar is de bebouwing op de onderzoekslocatie en de omliggende inrichting van de wegen in de omgeving niet gewijzigd.

2.3 Bodemsamenstelling en geohydrologische situatie

De beschrijving van de regionale bodemopbouw is gebaseerd op het model BRO GeoTOP v1.4 (www.Dinoloket.nl). De regionale maaiveldhoogte is circa NAP 11,51 m. In figuur 3 is de regionale bodemopbouw nabij de onderzoekslocatie weergegeven. De regionale grondwaterstand is NAP -2,20 m.

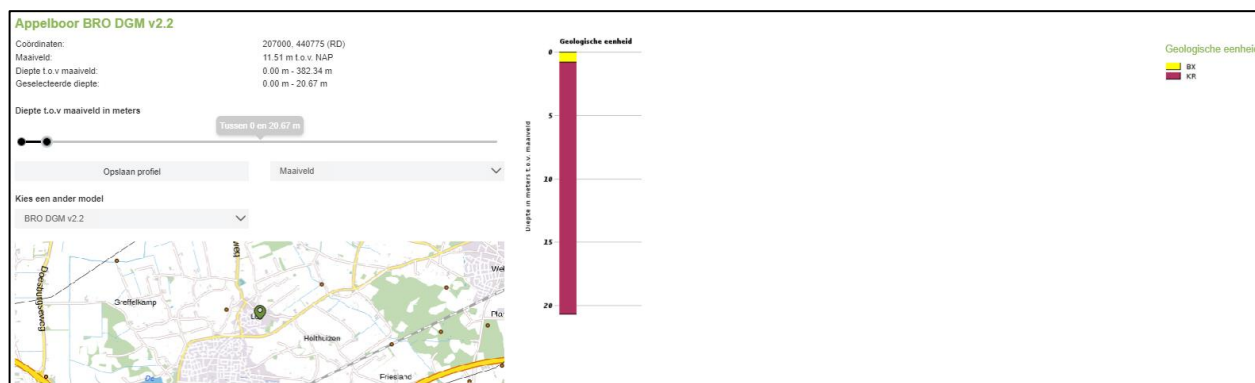

Figuur 3: Regionale bodemopbouw

De regionale bodemopbouw bestaat uit zand (formatie van Boxtel en Kreftenheye).

Het grondwater ter plaatse van de onderzoekslocatie is, voor zover bekend, niet onderhevig aan invloeden van buitenaf. De plaatselijke stromingsrichting van het grondwater is naar verwachting in de richting van het dichtstbijzijnde oppervlaktewater. De onderzoekslocatie is niet gelegen in een grondwaterbeschermingsgebied.



3.0 Onderzoeksopzet

Het verkennend bodemonderzoek is uitgevoerd overeenkomstig de bemonsteringsstrategie uit de NEN 5740+A1:2016 "Bodem – Landbodem – Strategie voor het uitvoeren van verkennend bodemonderzoek – Onderzoek naar de milieuhygiënische kwaliteit van bodem en grond". De hypothese en de te hanteren onderzoeksstrategie zijn afgeleid van het vooronderzoek zoals uitgevoerd conform de NEN 5725.

3.1 Conclusie vooronderzoek

Op basis van het vooronderzoek wordt geconcludeerd dat er sprake is van een voldoende afgebakende onderzoekslocatie. De locatie is verdacht op het voorkomen van een bodemverontreiniging. De locatie is asbest onverdacht.

3.2 Hypothese en onderzoeksstrategie

Op de locatie is conform de strategie VED-HE (Onderzoeksstrategie voor een verdachte locatie, diffuse bodembelasting, heterogeen verdeelde verontreiniging op schaal van monsterneming) van de NEN 5740 onderzoek verricht.

In onderstaande tabel is de onderzoeksopzet weergegeven.

Tabel 1: overzicht werkzaamheden

Locatie	Boringen	Peilbuizen	Analyses grond	Analyses grondwater
Wehlseweg 34	7 x 0,5 m – mv 1 x 2,0 m - mv	1 x	3 x NENpakket grond	1 x NENpakket grondwater

m – mv = meters minus maaiveld

Het standaard NENpakket grond bestaat uit de volgende stoffen en verbindingen:

- droge stof-, organisch stof- en lutumgehalte;
- zware metalen (barium, cadmium, kobalt, koper, kwik, lood, molybdeen, nikkel en zink);
- polycyclische aromatische koolwaterstoffen (PAK);
- polychloorbifenylen (PCB);
- minerale olie.

Het standaard NENpakket grondwater bestaat uit de volgende stoffen en verbindingen:

- zware metalen (barium, cadmium, kobalt, koper, kwik, lood, molybdeen, nikkel en zink);
- vluchtige aromatische koolwaterstoffen (benzeen, toluen, ethylbenzeen en som xylenen) en naftaleen;
- vluchtige gehalogeneerde koolwaterstoffen;
- minerale olie.



4.0 Veldonderzoek

4.1 Veldwerk

Het veldwerk is uitgevoerd op 23 augustus 2021 door de heer M. Bouwhuis van veldwerkbureau Bodemopbouw (certificaat NC-SIK-20339) overeenkomstig protocol 2001.

De locaties van de boringen en de peilbuis zijn weergegeven in bijlage 1 en vermeld in tabel 2.

Tabel 2: overzicht locaties boringen en peilbuizen

Locatie	Aantal boringen en peilbuizen (nummering)		
	0,5 m - mv	2,0 m - mv	Peilbuis
Wehlseweg 34	7 (02, 03, 05, 06, 07, 08, 09)	1 (04)	1 (01)

m - mv = meter minus maaiveld.

Tijdens de boringen is maximaal 0,5 meter per keer bemonsterd. Bij elke verandering van grondsoort of zintuiglijke waarneming is een apart grondmonster genomen.

Bemonstering van het grondwater is uitgevoerd op 30 augustus 2021 door de heer M. Bouwhuis van Bodemopbouw (certificaat NC-SIK-20339) conform protocol 2002.

De grond(water)monsters zijn direct in het veld geconserveerd, gekoeld bewaard, en door het laboratorium in behandeling genomen.

4.2 Resultaten veldonderzoek

Globale bodembeschrijving

De bodemopbouw bestaat tot de maximale boordiepte (circa 3,0 m – mv uit zwak siltig zand.

Zintuiglijke waarnemingen

De onderzoekslocatie is nagenoeg geheel verhard met een betonvloer met een dikte van 0,12 à 0,22 meter en een klein deel is verhard met klinkers. In de opgeboorde grond onder de betonvloer zijn zintuiglijk over het algemeen geen bodemvreemde bijmengingen aangetroffen. Alleen onder de betonverharding bij boring 03 (0,11-0,50 m-mv) en bij boring 05 (1,00-1,50 m-mv) zijn sporen puin aangetroffen. De bodem onder de klinkerverharding (boringen 06 en 09) bevat eveneens sporen puin. Ter plaatse van boring 05 is een betonvloer van 0,10 meter aanwezig met daaronder een laag piepschuim tot circa 0,28 m-mv. Onder de piepschuim is tot een diepte van 1,0 m-mv een loze ruimte / kruipruimte aanwezig. De boringen 02 en 07 zijn gestaakt op een betonverharding, op respectievelijk 0,60 en 0,40 m-mv. In de opgeboorde grond zijn geen asbestverdachte materialen waargenomen. De boorprofielen met zintuiglijke waarnemingen zijn weergegeven in bijlage 2.

Grondwater

De grondwaterstand, zuurgraad (pH), geleidbaarheid (Ec) en troebelheid (NTU) van het bemonsterde grondwater is in het veld gemeten en weergegeven in tabel 3. Tijdens de monsternamen zijn geen waarnemingen gedaan die duiden op verontreiniging.

Tabel 3: veldmetingen grondwater

Peilbuis	Filterstelling (m - mv)	Grondwaterstand (m - mv)	pH	EC ($\mu\text{S}/\text{cm}$)	NTU
01	2,00 - 3,00	188	7,8	400	461

De waarden voor de pH, troebelheid en de geleidbaarheid kunnen als normaal worden beschouwd. De troebelheid van het grondwater uit de peilbuis is groter dan de norm (<10 NTU) voorschrijft. Verwacht wordt dat de verhoogde troebelheid geen invloed heeft op de analyseresultaten.



5.0 Laboratoriumonderzoek

De grond(water)monsters zijn geanalyseerd door het voor milieuanalyses geaccrediteerde laboratorium Eurofins Analytico. De analyses van de grond(water)monsters zijn verricht conform de AS 3000. De gebruikte analysemethoden zijn opgenomen op de laboratoriumcertificaten (bijlage 4).

5.1 Grond(meng)monsters en grondwatermonsters

Aan de hand van de zintuiglijke veldwaarnemingen zijn grond(meng)monsters en grondwatermonsters geselecteerd voor analyse in het laboratorium. De samenstelling van de analysemonsters is weergegeven in tabel 4.

Tabel 4: samenstelling analysemonsters

Grond	Diepte (m - mv)	Deelmonster (meetpunt)	Analyse
MM1	0,07 - 0,50	1 (0,22 - 0,50) 7 (0,12 - 0,40) 9 (0,07 - 0,50)	standaard NENpakket grond
MM2	0,07 - 0,70	4 (0,21 - 0,50) 6 (0,07 - 0,50) 8 (0,20 - 0,70)	standaard NENpakket grond
MM3	0,11 - 1,50	2 (0,22 - 0,60) 3 (0,11 - 0,50) 5 (1,00 - 1,50)	standaard NENpakket grond
MM4	0,50 - 2,00	1 (0,50 - 1,00) 1 (1,00 - 1,50) 4 (1,00 - 1,50) 4 (1,50 - 2,00)	standaard NENpakket grond
Grondwater			
01-1	2,00 - 3,00	-	standaard NENpakket grondwater

m – mv = meters minus maaiveld

5.2 Resultaten en toetsingen

De resultaten zijn getoetst aan de Regeling Bodemkwaliteit (november 2018) en de Circulaire bodemsanering 2013 (zoals gewijzigd op 1 juli 2013) met behulp van het door de overheid beschikbaar gestelde toetsprogramma BoToVa.

In bijlage 3 zijn de (gestandaardiseerde) analyseresultaten met toetsing aan de Wet Bodembescherming (toetsing T.12 – beoordeling kwaliteit van grond volgens Wbb, toetsversie 3.0.0, en toetsing T.13 - Beoordeling kwaliteit van grondwater volgens Wbb, toetsversie 2.0.0) weergegeven. De analysecertificaten zijn opgenomen in bijlage 4. Een toelichting op de gehanteerde streef- en interventiewaarden is gegeven in bijlage 5. Tevens is een indicatieve toetsing aan het Besluit bodemkwaliteit.

De gemeten waarden worden op basis van het vastgestelde lutum- en organische stofgehalte omgerekend naar standaardbodem (10% lutum, 25% organische stof). De gecorrigeerde waarden worden vervolgens getoetst aan de achtergrond-, en interventiewaarden. De gemeten gehalten aan lutum en organische stof zijn in de analysecertificaten in bijlage 4 weergegeven. Tevens staat de index vermeld in onderstaande tabel. De index is de gecorrigeerde waarde minus de achtergrondwaarde gedeeld door de interventiewaarde minus de achtergrondwaarde (gecorrigeerde waarde - AW) / (I - AW). Een index boven de 0,5 kan aanleiding zijn voor aanvullend of nader onderzoek.



Grondonderzoek

De getoetste analyseresultaten van de grond zijn weergegeven in tabel 5.

Tabel 5: getoetste analyseresultaten grond

Analysemonster	Diepte (m - mv)	> AW (+ index)	> I (+ index)	Indicatieve toetsing Bbk
MM1	0,07 - 0,50	PAK (0,01)	-	Altijd toepasbaar
MM2	0,07 - 0,70	-	-	Altijd toepasbaar
MM3	0,11 - 1,50	Kobalt (0,05) PAK (0,06)	-	Klasse wonen
MM4	0,50 - 2,00	-	-	Altijd toepasbaar

> AW : groter dan achtergrondwaarde, licht verontreinigd

> I : groter dan interventiewaarde, sterk verontreinigd

Bbk : Besluit bodemkwaliteit

In mengmonster MM1 van de bovengrond is een licht verhoogd gehalte aan PAK aangetoond. In mengmonster MM2 van de bovengrond zijn geen van de geanalyseerde parameters aangetoond in verhoogde gehalten. In mengmonster MM3 van de ondergrond overschrijden de gehalten aan kobalt en PAK de betreffende achtergrondwaarden. Mengmonster MM4 van de ondergrond is wat betreft de geanalyseerde parameters analytisch schoon.

Grondwateronderzoek

De getoetste analyseresultaten van het grondwater zijn weergegeven in tabel 7.

Tabel 7: getoetste analyseresultaten grondwater

Analysemonster	Filterstelling (m - mv)	> S (+ index)	> I (+ index)
1-1-1	2,00 - 3,00	Koper (0,18) Barium (0,01)	-

> S : groter dan streefwaarde, licht verontreinigd

> I : groter dan interventiewaarde, sterk verontreinigd

In het grondwater zijn licht verhoogde concentraties aan koper en barium aangetoond.



6.0 Conclusies en aanbevelingen

In opdracht van Lara Partycentrum is door Vlam Bodem Advies B.V. een verkennend bodemonderzoek uitgevoerd ter plaatse van de Wehlseweg 34 te Didam. Aanleiding voor het onderzoek vormt de aanvraag van een omgevingsvergunning ten behoeve van nieuwbouw na verwoesting van het vorige pand door brand. Doel van het onderzoek is het vastleggen van de milieuhygiënische kwaliteit van de bodem.

Op basis van de onderzoeksresultaten dient de hypothese verdacht te worden bevestigd. In de bovengrond zijn licht verhoogde gehalten aan kobalt en PAK aangetoond. In de zintuiglijk schone ondergrond zijn geen verhoogde gehalten aan de geanalyseerde parameters aangetoond.

In het grondwater zijn licht verhoogde concentraties aan koper en barium aangetoond.

Op basis van de resultaten van het uitgevoerde bodemonderzoek is geen aanvullend of nader onderzoek noodzakelijk. Met dit onderzoek zijn milieuhygiënisch gezien geen belemmeringen aangetroffen voor de voorgenomen nieuwbouw.

Project : Wehlseweg 34 te Didam
Kenmerk : 051004386



BIJLAGE 1:

Locatietekening



0 10 20 30 m



Plaats: Didam
Adres: Wehlseweg 34
Projectnummer: 051004286
Datum: 02-08-2021
Schaal: 1 : 500

Legenda

- peilbuis
- boring tot 2 m - mv
- boring tot 0,5 m - mv
- onderzoekslocatie

Project : Wehlseweg 34 te Didam
Kenmerk : 051004386



BIJLAGE 2:

Boorprofielen



Boring: 1

X: 206978,07
Y: 440754,69
Datum: 23-8-2021

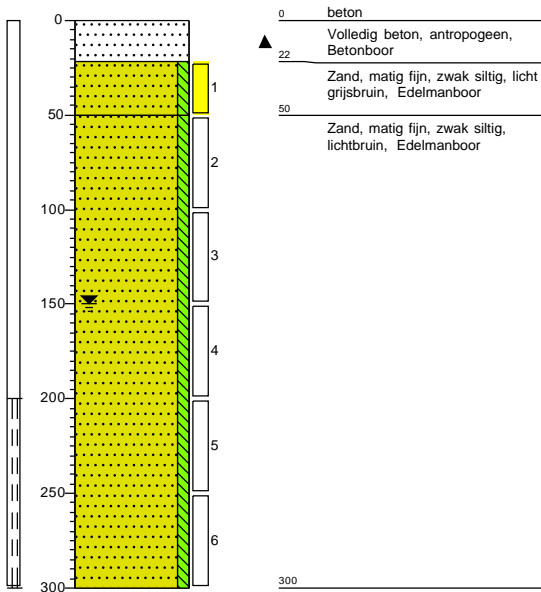

Boring: 2

X: 206997,40
Y: 440764,01
Opmerking: Gestaakt op beton

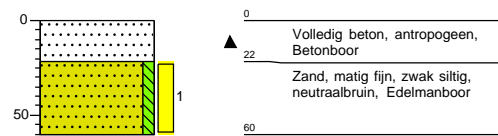

Boring: 3

X: 207010,48
Y: 440760,46
Datum: 23-8-2021

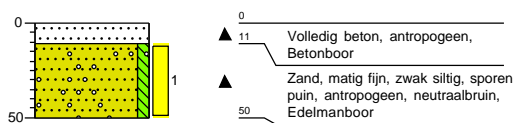

Boring: 4

X: 206980,87
Y: 440767,04
Datum: 23-8-2021

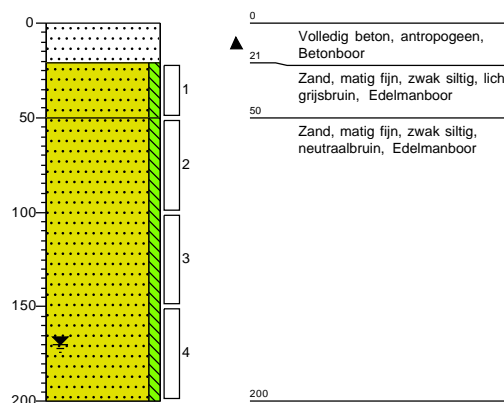



Boring: 5

X: 206989,25

Y: 440779,28

Datum: 23-8-2021

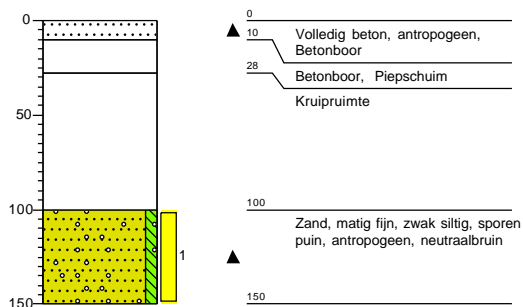

Boring: 6

X: 206998,00

Y: 440753,11

Datum: 23-8-2021

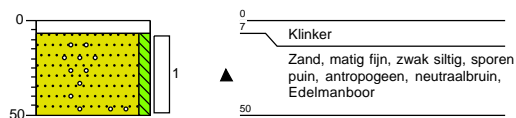

Boring: 7

X: 206971,31

Y: 440758,68

Opmerking: Gestaakt op beton

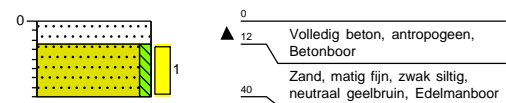

Boring: 8

X: 206988,37

Y: 440757,01

Datum: 23-8-2021

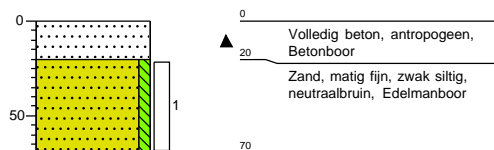



Vlam Bodem Advies B.V.

Westerduinweg 10

1755 LE Petten

0224-531 274

info@vlambodemadvies.nl

Boring:

9

X: 206969,02

Y: 440746,81

Datum: 23-8-2021

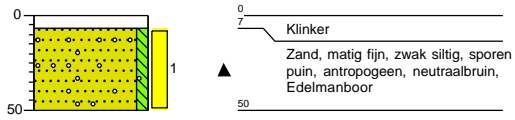

Projectcode: 051005286

Projectnaam: Wehlseweg 34, Didam

Legenda (conform NEN 5104)

grind

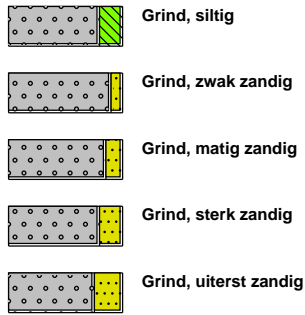

zand

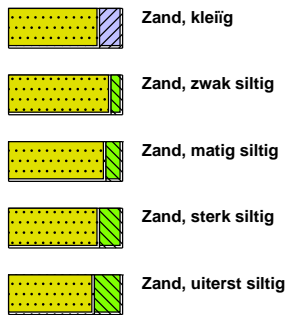

veen



peilbuis

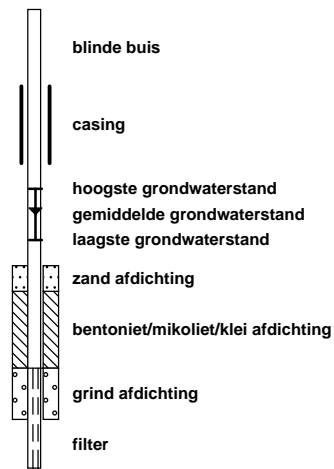

klei



leem

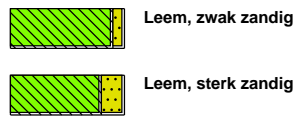

overige toevoegingen

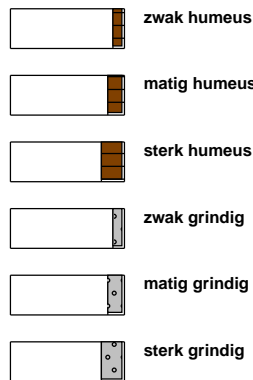

BoToVa Wbb (T12, T13)



geur



olie

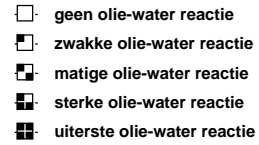

p.i.d.-waarde

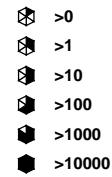

monsters

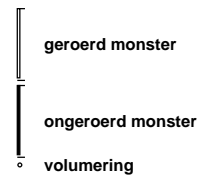

overig



Project : Wehlseweg 34 te Didam
Kenmerk : 051004386



BIJLAGE 3:

Toetsingen

Toetsing analyseresultaten grond

Certificaatnummer 2021137389
 Uw projectnummer 051005286
 Uw projectnaam Wehlseweg 34, Didam
 Datum monsternamen 23-08-2021

Parameter	Eenheid	MM1	GSSD	+/-	RG	AW	T	I
Voorbehandeling								
Cryogeen malen AS3000		Uitgevoerd						
Bodemkundige analyses								
Droge stof	% (m/m)	90,9	90,9					
Organische stof	% (m/m) ds	0,8	0,8					
Gloeirest	% (m/m) ds	99						
Korrelgrootte < 2 µm (Lutum)	% (m/m) ds	3,7	3,7					
Metalen								
Barium (Ba)	mg/kg ds	<20	44,74		20,0	190,0	555,0	920,0
Cadmium (Cd)	mg/kg ds	<0,20	0,2349	-	0,2	0,6	6,8	13,0
Kobalt (Co)	mg/kg ds	3,6	10,67	-	3,0	15,0	103,0	190,0
Koper (Cu)	mg/kg ds	<5,0	6,84	-	5,0	40,0	115,0	190,0
Kwik (Hg)	mg/kg ds	<0,050	0,0489	-	0,05	0,15	18,1	36,0
Molybdeen (Mo)	mg/kg ds	<1,5	1,05	-	1,5	1,5	95,8	190,0
Nikkel (Ni)	mg/kg ds	8,4	21,46	-	4,0	35,0	67,5	100,0
Lood (Pb)	mg/kg ds	<10	10,68	-	10,0	50,0	290,0	530,0
Zink (Zn)	mg/kg ds	21	45,87	-	20,0	140,0	430,0	720,0
Minerale olie								
Minerale olie (C10-C12)	mg/kg ds	<3,0	10,5					
Minerale olie (C12-C16)	mg/kg ds	<5,0	17,5					
Minerale olie (C16-C21)	mg/kg ds	<5,0	17,5					
Minerale olie (C21-C30)	mg/kg ds	<11	38,5					
Minerale olie (C30-C35)	mg/kg ds	<5,0	17,5					
Minerale olie (C35-C40)	mg/kg ds	<6,0	21,0					
Minerale olie totaal (C10-C40)	mg/kg ds	<35	122,5	-	35,0	190,0	2600,0	5000,0
Polychloorbifenylen, PCB								
PCB 28	mg/kg ds	<0,0010	0,0035					
PCB 52	mg/kg ds	<0,0010	0,0035					
PCB 101	mg/kg ds	<0,0010	0,0035					
PCB 118	mg/kg ds	<0,0010	0,0035					
PCB 138	mg/kg ds	<0,0010	0,0035					
PCB 153	mg/kg ds	<0,0010	0,0035					
PCB 180	mg/kg ds	<0,0010	0,0035					
PCB (som 7) (factor 0,7)	mg/kg ds	0,0049	0,0245	-	0,007	0,02	0,51	1,0
Polycyclische Aromatische Koolwaterstoffen, PAK								
Naftaleen	mg/kg ds	<0,050	0,035					
Fenantheen	mg/kg ds	0,16	0,16					
Anthraceen	mg/kg ds	0,053	0,053					
Fluorantheen	mg/kg ds	0,38	0,38					
Benzo(a)anthraceen	mg/kg ds	0,22	0,22					
Chryseen	mg/kg ds	0,24	0,24					
Benzo(k)fluorantheen	mg/kg ds	0,12	0,12					
Benzo(a)pyreen	mg/kg ds	0,20	0,2					
Benzo(ghi)peryleen	mg/kg ds	0,14	0,14					
Indeno(123-cd)pyreen	mg/kg ds	0,17	0,17					
PAK VROM (10) (factor 0,7)	mg/kg ds	1,7	1,718	+	0,35	1,5	20,8	40,0

Legenda

- < Achtergrondwaarde of RG
 + > Achtergrondwaarde
 ++ > Tussenwaarde (T)
 +++ > Interventiewaarde (I)
 Niet getoetst
 RG Rapportagegrens
 GSSD Gestandaardiseerd gehalte
 Datum 30-08-2021

GSSD is gecorrigeerd met de volgende gegevens:
 Lutum: 3,7 % van droge stof en organische stof: 0,8 % van droge stof.

Deze toetsing is uitgevoerd met behulp van BoToVa.

Toetsing analyseresultaten grond

Certificaatnummer 2021137389
 Uw projectnummer 051005286
 Uw projectnaam Wehlseweg 34, Didam
 Datum monsternaam 23-08-2021

Parameter	Eenheid	MM2	GSSD	+/-	RG	AW	T	I
Voorbehandeling								
Cryogeen malen AS3000		Uitgevoerd						
Bodemkundige analyses								
Droge stof	% (m/m)	94,6	94,6					
Organische stof	% (m/m) ds	0,8	0,8					
Gloeirest	% (m/m) ds	99						
Korrelgrootte < 2 µm (Lutum)	% (m/m) ds	2,1	2,1					
Metalen								
Barium (Ba)	mg/kg ds	<20	53,58		20,0	190,0	555,0	920,0
Cadmium (Cd)	mg/kg ds	<0,20	0,2406	-	0,2	0,6	6,8	13,0
Kobalt (Co)	mg/kg ds	<3,0	7,303	-	3,0	15,0	103,0	190,0
Koper (Cu)	mg/kg ds	<5,0	7,216	-	5,0	40,0	115,0	190,0
Kwik (Hg)	mg/kg ds	<0,050	0,0502	-	0,05	0,15	18,1	36,0
Molybdeen (Mo)	mg/kg ds	<1,5	1,05	-	1,5	1,5	95,8	190,0
Nikkel (Ni)	mg/kg ds	9,5	27,48	-	4,0	35,0	67,5	100,0
Lood (Pb)	mg/kg ds	<10	11,0	-	10,0	50,0	290,0	530,0
Zink (Zn)	mg/kg ds	<20	33,05	-	20,0	140,0	430,0	720,0
Minerale olie								
Minerale olie (C10-C12)	mg/kg ds	<3,0	10,5					
Minerale olie (C12-C16)	mg/kg ds	<5,0	17,5					
Minerale olie (C16-C21)	mg/kg ds	<5,0	17,5					
Minerale olie (C21-C30)	mg/kg ds	<11	38,5					
Minerale olie (C30-C35)	mg/kg ds	<5,0	17,5					
Minerale olie (C35-C40)	mg/kg ds	<6,0	21,0					
Minerale olie totaal (C10-C40)	mg/kg ds	<35	122,5	-	35,0	190,0	2600,0	5000,0
Polychloorbifenylen, PCB								
PCB 28	mg/kg ds	<0,0010	0,0035					
PCB 52	mg/kg ds	<0,0010	0,0035					
PCB 101	mg/kg ds	<0,0010	0,0035					
PCB 118	mg/kg ds	<0,0010	0,0035					
PCB 138	mg/kg ds	<0,0010	0,0035					
PCB 153	mg/kg ds	<0,0010	0,0035					
PCB 180	mg/kg ds	<0,0010	0,0035					
PCB (som 7) (factor 0,7)	mg/kg ds	0,0049	0,0245	-	0,007	0,02	0,51	1,0
Polycyclische Aromatische Koolwaterstoffen, PAK								
Naftaleen	mg/kg ds	<0,050	0,035					
Fenanthreen	mg/kg ds	<0,050	0,035					
Anthraceen	mg/kg ds	<0,050	0,035					
Fluorantheen	mg/kg ds	0,051	0,051					
Benzo(a)anthraceen	mg/kg ds	<0,050	0,035					
Chryseen	mg/kg ds	<0,050	0,035					
Benzo(k)fluorantheen	mg/kg ds	<0,050	0,035					
Benzo(a)pyreen	mg/kg ds	<0,050	0,035					
Benzo(ghi)peryleen	mg/kg ds	<0,050	0,035					
Indeno(123-cd)pyreen	mg/kg ds	0,051	0,051					
PAK VROM (10) (factor 0,7)	mg/kg ds	0,38	0,382	-	0,35	1,5	20,8	40,0

Legenda

- < Achtergrondwaarde of RG
 + > Achtergrondwaarde
 ++ > Tussenwaarde (T)
 +++ > Interventiewaarde (I)
 Niet getoetst
 RG Rapportagegrens
 GSSD Gestandaardiseerd gehalte
 Datum 30-08-2021

GSSD is gecorrigeerd met de volgende gegevens:
 Lutum: 2,1 % van droge stof en organische stof: 0,8 % van droge stof.

Deze toetsing is uitgevoerd met behulp van BoToVa.

Toetsing analyseresultaten grond

Certificaatnummer 2021137389
 Uw projectnummer 051005286
 Uw projectnaam Wehlseweg 34, Didam
 Datum monsternaam 23-08-2021

Parameter	Eenheid	MM3	GSSD	+/-	RG	AW	T	I
Voorbehandeling								
Cryogeen malen AS3000								
Bodemkundige analyses								
Droge stof	% (m/m)	89,5	89,5					
Organische stof	% (m/m) ds	0,9	0,9					
Gloeirest	% (m/m) ds	99						
Korrelgrootte < 2 µm (Lutum)	% (m/m) ds	3,6	3,6					
Metalen								
Barium (Ba)	mg/kg ds	24	77,5		20,0	190,0	555,0	920,0
Cadmium (Cd)	mg/kg ds	<0,20	0,2352	-	0,2	0,6	6,8	13,0
Kobalt (Co)	mg/kg ds	7,7	23,04	+	3,0	15,0	103,0	190,0
Koper (Cu)	mg/kg ds	13	25,49	-	5,0	40,0	115,0	190,0
Kwik (Hg)	mg/kg ds	<0,050	0,049	-	0,05	0,15	18,1	36,0
Molybdeen (Mo)	mg/kg ds	<1,5	1,05	-	1,5	1,5	95,8	190,0
Nikkel (Ni)	mg/kg ds	9,4	24,19	-	4,0	35,0	67,5	100,0
Lood (Pb)	mg/kg ds	13	19,87	-	10,0	50,0	290,0	530,0
Zink (Zn)	mg/kg ds	35	76,8	-	20,0	140,0	430,0	720,0
Minerale olie								
Minerale olie (C10-C12)	mg/kg ds	<3,0	10,5					
Minerale olie (C12-C16)	mg/kg ds	<5,0	17,5					
Minerale olie (C16-C21)	mg/kg ds	<5,0	17,5					
Minerale olie (C21-C30)	mg/kg ds	<11	38,5					
Minerale olie (C30-C35)	mg/kg ds	<5,0	17,5					
Minerale olie (C35-C40)	mg/kg ds	<6,0	21,0					
Minerale olie totaal (C10-C40)	mg/kg ds	<35	122,5	-	35,0	190,0	2600,0	5000,0
Polychloorbifenylen, PCB								
PCB 28	mg/kg ds	<0,0010	0,0035					
PCB 52	mg/kg ds	<0,0010	0,0035					
PCB 101	mg/kg ds	<0,0010	0,0035					
PCB 118	mg/kg ds	<0,0010	0,0035					
PCB 138	mg/kg ds	<0,0010	0,0035					
PCB 153	mg/kg ds	<0,0010	0,0035					
PCB 180	mg/kg ds	<0,0010	0,0035					
PCB (som 7) (factor 0,7)	mg/kg ds	0,0049	0,0245	-	0,007	0,02	0,51	1,0
Polycyclische Aromatische Koolwaterstoffen, PAK								
Naftaleen	mg/kg ds	<0,050	0,035					
Fenanthreen	mg/kg ds	0,37	0,37					
Anthraceen	mg/kg ds	0,088	0,088					
Fluorantheen	mg/kg ds	0,78	0,78					
Benzo(a)anthraceen	mg/kg ds	0,51	0,51					
Chryseen	mg/kg ds	0,57	0,57					
Benzo(k)fluorantheen	mg/kg ds	0,28	0,28					
Benzo(a)pyreen	mg/kg ds	0,51	0,51					
Benzo(ghi)peryleen	mg/kg ds	0,37	0,37					
Indeno(123-cd)pyreen	mg/kg ds	0,46	0,46					
PAK VROM (10) (factor 0,7)	mg/kg ds	4,0	3,973	+	0,35	1,5	20,8	40,0

Legenda

- < Achtergrondwaarde of RG
 + > Achtergrondwaarde
 ++ > Tussenwaarde (T)
 +++ > Interventiewaarde (I)
 Niet getoetst
 RG Rapportagegrens
 GSSD Gestandaardiseerd gehalte
 Datum 30-08-2021

GSSD is gecorrigeerd met de volgende gegevens:
 Lutum: 3,6 % van droge stof en organische stof: 0,9 % van droge stof.

Deze toetsing is uitgevoerd met behulp van BoToVa.

Toetsing analyseresultaten grond

Certificaatnummer 2021137389
 Uw projectnummer 051005286
 Uw projectnaam Wehlseweg 34, Didam
 Datum monsternaam 23-08-2021

Parameter	Eenheid	MM4	GSSD	+/-	RG	AW	T	I
Voorbehandeling								
Cryogeen malen AS3000								
Bodemkundige analyses								
Droge stof	% (m/m)	88,8	88,8					
Organische stof	% (m/m) ds	0,8	0,8					
Gloeirest	% (m/m) ds	99						
Korrelgrootte < 2 µm (Lutum)	% (m/m) ds	3,2	3,2					
Metalen								
Barium (Ba)	mg/kg ds	<20	47,17		20,0	190,0	555,0	920,0
Cadmium (Cd)	mg/kg ds	<0,20	0,2366	-	0,2	0,6	6,8	13,0
Kobalt (Co)	mg/kg ds	4,4	13,67	-	3,0	15,0	103,0	190,0
Koper (Cu)	mg/kg ds	<5,0	6,954	-	5,0	40,0	115,0	190,0
Kwik (Hg)	mg/kg ds	<0,050	0,0493	-	0,05	0,15	18,1	36,0
Molybdeen (Mo)	mg/kg ds	<1,5	1,05	-	1,5	1,5	95,8	190,0
Nikkel (Ni)	mg/kg ds	8,6	22,8	-	4,0	35,0	67,5	100,0
Lood (Pb)	mg/kg ds	<10	10,78	-	10,0	50,0	290,0	530,0
Zink (Zn)	mg/kg ds	21	46,96	-	20,0	140,0	430,0	720,0
Minerale olie								
Minerale olie (C10-C12)	mg/kg ds	<3,0	10,5					
Minerale olie (C12-C16)	mg/kg ds	<5,0	17,5					
Minerale olie (C16-C21)	mg/kg ds	<5,0	17,5					
Minerale olie (C21-C30)	mg/kg ds	<11	38,5					
Minerale olie (C30-C35)	mg/kg ds	<5,0	17,5					
Minerale olie (C35-C40)	mg/kg ds	<6,0	21,0					
Minerale olie totaal (C10-C40)	mg/kg ds	<35	122,5	-	35,0	190,0	2600,0	5000,0
Polychloorbifenylen, PCB								
PCB 28	mg/kg ds	<0,0010	0,0035					
PCB 52	mg/kg ds	<0,0010	0,0035					
PCB 101	mg/kg ds	<0,0010	0,0035					
PCB 118	mg/kg ds	<0,0010	0,0035					
PCB 138	mg/kg ds	<0,0010	0,0035					
PCB 153	mg/kg ds	<0,0010	0,0035					
PCB 180	mg/kg ds	<0,0010	0,0035					
PCB (som 7) (factor 0,7)	mg/kg ds	0,0049	0,0245	-	0,007	0,02	0,51	1,0
Polycyclische Aromatische Koolwaterstoffen, PAK								
Naftaleen	mg/kg ds	<0,050	0,035					
Fenanthreen	mg/kg ds	0,053	0,053					
Anthraceen	mg/kg ds	<0,050	0,035					
Fluorantheen	mg/kg ds	0,11	0,11					
Benzo(a)anthraceen	mg/kg ds	0,072	0,072					
Chryseen	mg/kg ds	0,081	0,081					
Benzo(k)fluorantheen	mg/kg ds	<0,050	0,035					
Benzo(a)pyreen	mg/kg ds	0,065	0,065					
Benzo(ghi)peryleen	mg/kg ds	<0,050	0,035					
Indeno(123-cd)pyreen	mg/kg ds	0,055	0,055					
PAK VROM (10) (factor 0,7)	mg/kg ds	0,57	0,576	-	0,35	1,5	20,8	40,0

Legenda

- < Achtergrondwaarde of RG
 + > Achtergrondwaarde
 ++ > Tussenwaarde (T)
 +++ > Interventiewaarde (I)
 Niet getoetst
 RG Rapportagegrens
 GSSD Gestandaardiseerd gehalte
 Datum 30-08-2021

GSSD is gecorrigeerd met de volgende gegevens:
 Lutum: 3,2 % van droge stof en organische stof: 0,8 % van droge stof.

Deze toetsing is uitgevoerd met behulp van BoToVa.

Toetsing analyseresultaten grondwater

Certificaatnummer 2021139838
 Uw projectnummer 051005286
 Uw projectnaam Wehlseweg 34, Didam
 Datum monstername 30-08-2021

Parameter	Eenheid	1-1-1	GSSD	+/-	RG	S	T	I
Metalen								
Barium (Ba)	µg/L	54	54,0	+	20,0	50,0	338,0	625,0
Cadmium (Cd)	µg/L	<0,20	0,14	-	0,2	0,4	3,2	6,0
Kobalt (Co)	µg/L	<2,0	1,4	-	2,0	20,0	60,0	100,0
Koper (Cu)	µg/L	26	26,0	+	2,0	15,0	45,0	75,0
Kwik (Hg)	µg/L	<0,050	0,035	-	0,05	0,05	0,175	0,3
Molybdeen (Mo)	µg/L	<2,0	1,4	-	2,0	5,0	153,0	300,0
Nikkel (Ni)	µg/L	3,2	3,2	-	3,0	15,0	45,0	75,0
Lood (Pb)	µg/L	<2,0	1,4	-	2,0	15,0	45,0	75,0
Zink (Zn)	µg/L	14	14,0	-	10,0	65,0	433,0	800,0
Vluchtige Aromatische Koolwaterstoffen								
Benzeen	µg/L	<0,20	0,14	-	0,2	0,2	15,1	30,0
Tolueen	µg/L	<0,20	0,14	-	0,2	7,0	504,0	1000,0
Ethylbenzeen	µg/L	<0,20	0,14	-	0,2	4,0	77,0	150,0
o-Xyleen	µg/L	<0,10	0,07					
m,p-Xyleen	µg/L	<0,20	0,14					
Xylenen (som) factor 0,7	µg/L	0,21	0,21	-	0,2	0,2	35,1	70,0
BTEX (som)	µg/L	<0,90						
Naftaleen	µg/L	<0,020	0,014	-	0,02	0,01	35,0	70,0
Styreen	µg/L	<0,20	0,14	-	0,2	6,0	153,0	300,0
Vluchtige organische halogeenkoolwaterstoffen								
Dichloormethaan	µg/L	<0,20	0,14	-	0,2	0,01	500,0	1000,0
Trichloormethaan	µg/L	<0,20	0,14	-	0,2	6,0	203,0	400,0
Tetrachloormethaan	µg/L	<0,10	0,07	-	0,1	0,01	5,0	10,0
Trichlooretheen	µg/L	<0,20	0,14	-	0,2	24,0	262,0	500,0
Tetrachlooretheen	µg/L	<0,10	0,07	-	0,1	0,01	20,0	40,0
1,1-Dichloorethaan	µg/L	<0,20	0,14	-	0,2	7,0	454,0	900,0
1,2-Dichloorethaan	µg/L	<0,20	0,14	-	0,2	7,0	204,0	400,0
1,1,1-Trichloorethaan	µg/L	<0,10	0,07	-	0,1	0,01	150,0	300,0
1,1,2-Trichloorethaan	µg/L	<0,10	0,07	-	0,1	0,01	65,0	130,0
cis 1,2-Dichlooretheen	µg/L	<0,10	0,07					
trans 1,2-Dichlooretheen	µg/L	<0,10	0,07					
CKW (som)	µg/L	<1,6						
Tribroommethaan	µg/L	<0,20	0,14					630,0
Vinylchloride	µg/L	<0,10	0,07	-	0,2	0,01	2,5	5,0
1,1-Dichlooretheen	µg/L	<0,10	0,07	-	0,1	0,01	5,0	10,0
1,2-Dichloorethenen (Som) factor 0,7	µg/L	0,14	0,14	-	0,2	0,01	10,0	20,0
1,1-Dichloorpropaan	µg/L	<0,20	0,14					
1,2-Dichloorpropaan	µg/L	<0,20	0,14					
1,3-Dichloorpropaan	µg/L	<0,20	0,14					
Dichloorpropanen som factor 0.7	µg/L	0,42	0,42	-	0,6	0,8	40,4	80,0
Minerale olie								
Minerale olie (C10-C12)	µg/L	<10	7,0					
Minerale olie (C12-C16)	µg/L	<10	7,0					
Minerale olie (C16-C21)	µg/L	<10	7,0					
Minerale olie (C21-C30)	µg/L	<15	10,5					
Minerale olie (C30-C35)	µg/L	<10	7,0					
Minerale olie (C35-C40)	µg/L	<10	7,0					
Minerale olie totaal (C10-C40)	µg/L	<50	35,0	-	50,0	50,0	325,0	600,0

Legenda

- < streefwaarde/aw2000 of RG
 + > Streefwaarde (S)
 ++ > Tussenwaarde (T)
 +++ > Interventiewaarde (I)
 Niet getoetst
 RG Rapportagegrens
 GSSD Gestandaardiseerd gehalte

Deze toetsing is uitgevoerd met behulp van BoToVa.

Project : Wehlseweg 34 te Didam
Kenmerk : 051004386



BIJLAGE 4:

Analysecertificaten

Vlam

████████████████████
Westerduinweg 10
1755 LE PETTEN
NETHERLANDS

Analyscertificaat

Datum: 27-Aug-2021

Hierbij ontvangt u de resultaten van het navolgende laboratoriumonderzoek.

Certificaatnummer/Versie	2021137389/1
Uw project/verslagnummer	051005286
Uw projectnaam	Wehlseweg 34, Didam
Uw ordernummer	
Monster(s) ontvangen	25-Aug-2021

Dit certificaat mag uitsluitend in zijn geheel worden gereproduceerd.
De analyse resultaten hebben alleen betrekking op het beproefde object.

De grondmonsters worden tot 4 weken na datum ontvangst bewaard en watermonsters tot 2 weken na datum ontvangst. Zonder tegenbericht worden de monsters nadien afgevoerd.
Indien de monsters langer bewaard dienen te blijven verzoeken wij U dit exemplaar uiterlijk 1 werkdag voor afloop van de standaardbewaarperiode ondertekend aan ons te retourneren. Voor de kosten van het langer bewaren van monsters verwijzen wij naar de prijslijst.

Bewaren tot:

Datum:

Naam:

Handtekening:

Wij vertrouwen erop uw opdracht hiermee naar verwachting te hebben uitgevoerd, mocht U naar aanleiding van dit analyscertificaat nog vragen hebben verzoeken wij U contact op te nemen met de afdeling Verkoop en Advies.

Met vriendelijke groet,

Eurofins Analytico B.V.

████████████████████
████████████████████
Technical Manager

Eurofins Analytico B.V.

Gildeweg 42-46
3771 NB Barneveld
P.O. Box 459
3770 AL Barneveld NL

Tel. +31 (0)34 242 63 00
Fax +31 (0)34 242 63 99
E-mail info-env@eurofins.nl
Site www.eurofins.nl

BNP Paribas S.A. 227 9245 25
IBAN: NL71BNPA0227924525
BIC: BNPANL2A
KvK/CoC No. 09088623
BTW/VAT No. NL 8043.14.883.B01

Eurofins Analytico B.V. is ISO 14001: 2015 gecertificeerd door TÜV en erkend door het Vlaamse Gewest (OVAM en Dep. Omgeving), het Brusselse Gewest (BIM), het Waalse Gewest (DGRNE-OWD) en door de overheid van Luxemburg (MEV).

Analysecertificaat

Uw project/verslagnummer	051005286	Certificaatnummer/Versie	2021137389/1
Uw projectnaam	Wehseweg 34, Didam	Startdatum analyse	25-Aug-2021
Uw ordernummer		Datum einde analyse	27-Aug-2021
Uw monsternemer		Rapportagedatum	27-Aug-2021/15:41
		Bijlage	A, B, C
		Pagina	1/2

Analyse	Eenheid	1	2	3	4
Voorbehandeling					
Cryogeen malen AS3000		Uitgevoerd	Uitgevoerd	Uitgevoerd	Uitgevoerd
Bodemkundige analyses					
S Droge stof	% (m/m)	90.9	94.6	89.5	88.8
S Organische stof	% (m/m) ds	0.8	0.8	0.9	0.8
Gloeirest	% (m/m) ds	99	99	99	99
S Korrelgrootte < 2 µm (Lutum)	% (m/m) ds	3.7	2.1	3.6	3.2
Metalen					
S Barium (Ba)	mg/kg ds	<20	<20	24	<20
S Cadmium (Cd)	mg/kg ds	<0.20	<0.20	<0.20	<0.20
S Kobalt (Co)	mg/kg ds	3.6	<3.0	7.7	4.4
S Koper (Cu)	mg/kg ds	<5.0	<5.0	13	<5.0
S Kwik (Hg)	mg/kg ds	<0.050	<0.050	<0.050	<0.050
S Molybdeen (Mo)	mg/kg ds	<1.5	<1.5	<1.5	<1.5
S Nikkel (Ni)	mg/kg ds	8.4	9.5	9.4	8.6
S Lood (Pb)	mg/kg ds	<10	<10	13	<10
S Zink (Zn)	mg/kg ds	21	<20	35	21
Minerale olie					
Minerale olie (C10-C12)	mg/kg ds	<3.0	<3.0	<3.0	<3.0
Minerale olie (C12-C16)	mg/kg ds	<5.0	<5.0	<5.0	<5.0
Minerale olie (C16-C21)	mg/kg ds	<5.0	<5.0	<5.0	<5.0
Minerale olie (C21-C30)	mg/kg ds	<11	<11	<11	<11
Minerale olie (C30-C35)	mg/kg ds	<5.0	<5.0	<5.0	<5.0
Minerale olie (C35-C40)	mg/kg ds	<6.0	<6.0	<6.0	<6.0
S Minerale olie totaal (C10-C40)	mg/kg ds	<35	<35	<35	<35
Polychloorbifenylen, PCB					
S PCB 28	mg/kg ds	<0.0010	<0.0010	<0.0010	<0.0010
S PCB 52	mg/kg ds	<0.0010	<0.0010	<0.0010	<0.0010
S PCB 101	mg/kg ds	<0.0010	<0.0010	<0.0010	<0.0010
S PCB 118	mg/kg ds	<0.0010	<0.0010	<0.0010	<0.0010

Nr. Uw monsteromschrijving

Nr.	Uw monsteromschrijving	Opgegeven monstermatrix	Monster nr.
1	MM1	Grond (AS3000)	12239757
2	MM2	Grond (AS3000)	12239758
3	MM3	Grond (AS3000)	12239759
4	MM4	Grond (AS3000)	12239760

Eurofins Analytico B.V.

Gildeweg 42-46
3771 NB Barneveld
P.O. Box 459
3770 AL Barneveld NL

Tel. +31 (0)34 242 63 00
Fax +31 (0)34 242 63 99
E-mail info-env@eurofins.nl
Site www.eurofins.nl

BNP Paribas S.A. 227 9245 25
IBAN: NL71BNPA0227924525
BIC: BNPANL2A
KvK/CoC No. 09088623
BTW/VAT No. NL 8043.14.883.B01



Q: door RvA geaccrediteerde verrichting
R: AP04 erkende en geaccrediteerde verrichting
S: AS SIKB erkende en geaccrediteerde verrichting
V: VLAREL erkende verrichting
W: Waals Gewest erkende verrichting

Dit certificaat mag uitsluitend in zijn geheel worden gereproduceerd.
Eurofins Analytico B.V. is ISO 14001: 2015 gecertificeerd door TÜV en erkend door het Vlaamse Gewest (OVAM en Dep. Omgeving), het Brusselse Gewest (BIM), het Waalse Gewest (DGRNE-OWD) en door de overheid van Luxemburg (MEV).



Analysecertificaat

Uw project/verslagnummer 051005286
 Uw projectnaam Wehlseweg 34, Didam
 Uw ordernummer
 Uw monsternemer

Certificaatnummer/Versie 2021137389/1
 Startdatum analyse 25-Aug-2021
 Datum einde analyse 27-Aug-2021
 Rapportagedatum 27-Aug-2021/15:41
 Bijlage A, B, C
 Pagina 2/2

Analyse	Eenheid	1	2	3	4
S PCB 138	mg/kg ds	<0.0010	<0.0010	<0.0010	<0.0010
S PCB 153	mg/kg ds	<0.0010	<0.0010	<0.0010	<0.0010
S PCB 180	mg/kg ds	<0.0010	<0.0010	<0.0010	<0.0010
S PCB (som 7) (factor 0,7)	mg/kg ds	0.0049 ¹⁾	0.0049 ¹⁾	0.0049 ¹⁾	0.0049 ¹⁾
Polycyclische Aromatische Koolwaterstoffen, PAK					
S Naftaleen	mg/kg ds	<0.050	<0.050	<0.050	<0.050
S Fenanthreen	mg/kg ds	0.16	<0.050	0.37	0.053
S Anthraceen	mg/kg ds	0.053	<0.050	0.088	<0.050
S Fluorantheen	mg/kg ds	0.38	0.051	0.78	0.11
S Benzo(a)anthraceen	mg/kg ds	0.22	<0.050	0.51	0.072
S Chryseen	mg/kg ds	0.24	<0.050	0.57	0.081
S Benzo(k)fluorantheen	mg/kg ds	0.12	<0.050	0.28	<0.050
S Benzo(a)pyreen	mg/kg ds	0.20	<0.050	0.51	0.065
S Benzo(ghi)peryleen	mg/kg ds	0.14	<0.050	0.37	<0.050
S Indeno(123-cd)pyreen	mg/kg ds	0.17	0.051	0.46	0.055
S PAK VROM (10) (factor 0,7)	mg/kg ds	1.7	0.38	4.0	0.57

Nr. Uw monsteromschrijving

Nr.	Uw monsteromschrijving	Opgegeven monstermatrix	Monster nr.
1	MM1	Grond (AS3000)	12239757
2	MM2	Grond (AS3000)	12239758
3	MM3	Grond (AS3000)	12239759
4	MM4	Grond (AS3000)	12239760

Eurofins Analytico B.V.

Gildeweg 42-46
 3771 NB Barneveld
 P.O. Box 459
 3770 AL Barneveld NL
 Tel. +31 (0)34 242 63 00
 Fax +31 (0)34 242 63 99
 E-mail info-env@eurofins.nl
 Site www.eurofins.nl

BNP Paribas S.A. 227 9245 25
 IBAN: NL71BNPA0227924525
 BIC: BNPANL2A
 KvK/CoC No. 09088623
 BTW/VAT No. NL 8043.14.883.B01



Q: door RvA geaccrediteerde verrichting
 R: AP04 erkende en geaccrediteerde verrichting
 S: AS SIKB erkende en geaccrediteerde verrichting
 V: VLAREL erkende verrichting
 W: Waals Gewest erkende verrichting

Dit certificaat mag uitsluitend in zijn geheel worden gereproduceerd.
 Eurofins Analytico B.V. is ISO 14001: 2015 gecertificeerd door TÜV en erkend door het Vlaamse Gewest (OVAM en Dep. Omgeving), het Brusselse Gewest (BIM), het Waalse Gewest (DGRNE-OWD) en door de overheid van Luxemburg (MEV).

Akkoord
 Pr.coörd.





Bijlage (A) met de opgegeven deelmonsterinformatie behorende bij het analysecertificaat. 2021137389/1

Pagina 1/1

Monster nr.	Uw monsteromschrijving			Uw datum monstername	Monsteromsch./Monstername ID
	Barcode	Boornr	Van Tot		
12239757	MM1				
0538021484	9	7	50	23-Aug-2021	1
0538021487	7	12	40	23-Aug-2021	1
0538021493	1	22	50	23-Aug-2021	1
12239758	MM2				
3825316AA	6	7	50	23-Aug-2021	1
0538940843	8	20	70	23-Aug-2021	1
0538940835	4	21	50	23-Aug-2021	1
12239759	MM3				
3825602AA	3	11	50	23-Aug-2021	1
0538940858	2	22	60	23-Aug-2021	1
0538021494	5	100	150	23-Aug-2021	1
12239760	MM4				
0538940839	4	100	150	23-Aug-2021	3
0538940846	4	150	200	23-Aug-2021	4
0538021479	1	50	100	23-Aug-2021	2
0538940847	1	100	150	23-Aug-2021	3



Eurofins Analytico B.V.

Gildeweg 42-46
 3771 NB Barneveld
 P.O. Box 459
 3770 AL Barneveld NL
 Tel. +31 (0)34 242 63 00
 Fax +31 (0)34 242 63 99
 E-mail info-env@eurofins.nl
 Site www.eurofins.nl

BNP Paribas S.A. 227 9245 25
 IBAN: NL71BNPA0227924525
 BIC: BNPANL2A
 KvK/CoC No. 09088623
 BTW/VAT No. NL 8043.14.883.B01

Eurofins Analytico B.V. is ISO 14001: 2015 gecertificeerd door TÜV en erkend door het Vlaamse Gewest (OVAM en Dep. Omgeving), het Brusselse Gewest (BIM), het Waalse Gewest (DGRNE-OWD) en door de overheid van Luxemburg (MEV).

**Bijlage (B) met opmerkingen behorende bij analysecertificaat 2021137389/1**

Pagina 1/1

Opmerking 1)De toetswaarde van de som is gelijk aan de sommatie van $0,7 \star RG$ **Eurofins Analytico B.V.**

Gildeweg 42-46 Tel. +31 (0)34 242 63 00
3771 NB Barneveld Fax +31 (0)34 242 63 99
P.O. Box 459 E-mail info-env@eurofins.nl
3770 AL Barneveld NL Site www.eurofins.nl

BNP Paribas S.A. 227 9245 25
IBAN: NL71BNPA0227924525
BIC: BNPANL2A
KvK/CoC No. 09088623
BTW/VAT No. NL 8043.14.883.B01

Eurofins Analytico B.V. is ISO 14001: 2015 gecertificeerd door TÜV en erkend door het Vlaamse Gewest (OVAM en Dep. Omgeving), het Brusselse Gewest (BIM), het Waalse Gewest (DGRNE-OWD) en door de overheid van Luxemburg (MEV).

Bijlage (C) met methodeverwijzingen behorende bij analysecertificaat 2021137389/1

Pagina 1/1

Analyse	Methode	Techniek	Methode referentie
Voorbehandeling			
UitScan Cryo	W0106	Voorbehandeling	AS3000
Bodemkundige analyses			
Droge Stof	W0104	Gravimetrie	pb 3010-2 en NEN-EN 15934
Organische stof (gloeiverlies)	W0109	Gravimetrie	pb 3010-3 en NEN 5754
Korrelgrootte < 2 µm (lutum)	W0171	Sedimentatie	pb 3010-4 en NEN 5753
Metalen			
Barium (Ba)	W0423	ICP-MS	pb 3010-5 en NEN-EN-ISO 17294-2
Cadmium (Cd)	W0423	ICP-MS	pb 3010-5 en NEN-EN-ISO 17294-2
Kobalt (Co)	W0423	ICP-MS	pb 3010-5 en NEN-EN-ISO 17294-2
Koper (Cu)	W0423	ICP-MS	pb 3010-5 en NEN-EN-ISO 17294-2
Kwik (Hg)	W0423	ICP-MS	pb 3010-5 en NEN-EN-ISO 17294-2
Molybdeen (Mo)	W0423	ICP-MS	pb 3010-5 en NEN-EN-ISO 17294-2
Nikkel (Ni)	W0423	ICP-MS	pb 3010-5 en NEN-EN-ISO 17294-2
Lood (Pb)	W0423	ICP-MS	pb 3010-5 en NEN-EN-ISO 17294-2
Zink (Zn)	W0423	ICP-MS	pb 3010-5 en NEN-EN-ISO 17294-2
Minerale olie			
Minerale Olie (C10-C40)	W0202	GC-FID	pb 3010-7 en NEN-EN-ISO 16703
Polychloorbifenylen, PCB			
PCB (7)	W0271	GC-MS	pb 3010-8 en NEN 6980
Polycyclische Aromatische Koolwaterstoffen, PAK			
PAK som AS3000/AP04	W0271	GC-MS	pb. 3010-6 en NEN-ISO 18287
PAK (10) (VROM)	W0271	GC-MS	pb. 3010-6 en NEN-ISO 18287

Nadere informatie over de toegepaste onderzoeksmethoden alsmede een classificatie van de meetonzekerheid staan vermeld in ons overzicht "Specificaties analysemethoden", versie juni 2020.





Vlam

████████████████████
Westerduinweg 10
1755 LE PETTEN
NETHERLANDS

Analyscertificaat

Datum: 01-Sep-2021

Hierbij ontvangt u de resultaten van het navolgende laboratoriumonderzoek.

Certificaatnummer/Versie	2021139838/1
Uw project/verslagnummer	051005286
Uw projectnaam	Wehlseweg 34, Didam
Uw ordernummer	
Monster(s) ontvangen	31-Aug-2021

Dit certificaat mag uitsluitend in zijn geheel worden gereproduceerd.
De analyse resultaten hebben alleen betrekking op het beproefde object.

De grondmonsters worden tot 4 weken na datum ontvangst bewaard en watermonsters tot 2 weken na datum ontvangst. Zonder tegenbericht worden de monsters nadien afgevoerd.
Indien de monsters langer bewaard dienen te blijven verzoeken wij U dit exemplaar uiterlijk 1 werkdag voor afloop van de standaardbewaarperiode ondertekend aan ons te retourneren. Voor de kosten van het langer bewaren van monsters verwijzen wij naar de prijslijst.

Bewaren tot:

Datum:

Naam:

Handtekening:

Wij vertrouwen erop uw opdracht hiermee naar verwachting te hebben uitgevoerd, mocht U naar aanleiding van dit analyscertificaat nog vragen hebben verzoeken wij U contact op te nemen met de afdeling Verkoop en Advies.

Met vriendelijke groet,

Eurofins Analytico B.V.

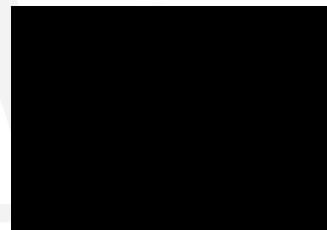

Technical Manager

Eurofins Analytico B.V.

Gildeweg 42-46
3771 NB Barneveld
P.O. Box 459
3770 AL Barneveld NL

Tel. +31 (0)34 242 63 00
Fax +31 (0)34 242 63 99
E-mail info-env@eurofins.nl
Site www.eurofins.nl

BNP Paribas S.A. 227 9245 25
IBAN: NL71BNPA0227924525
BIC: BNPANL2A
KvK/CoC No. 09088623
BTW/VAT No. NL 8043.14.883.B01

Eurofins Analytico B.V. is ISO 14001: 2015 gecertificeerd door TÜV en erkend door het Vlaamse Gewest (OVAM en Dep. Omgeving), het Brusselse Gewest (BIM), het Waalse Gewest (DGRNE-OWD) en door de overheid van Luxemburg (MEV).



Analysecertificaat

Uw project/verslagnummer 051005286
 Uw projectnaam Wehseweg 34, Didam
 Uw ordernummer
 Uw monsternemer M. Bouwhuis

Certificaatnummer/Versie 2021139838/1
 Startdatum analyse 31-Aug-2021
 Datum einde analyse 01-Sep-2021
 Rapportagedatum 01-Sep-2021/09:46
 Bijlage A, B, C
 Pagina 1/2

Analyse	Eenheid	1
Metalen		
S Barium (Ba)	µg/L	54
S Cadmium (Cd)	µg/L	<0.20
S Kobalt (Co)	µg/L	<2.0
S Koper (Cu)	µg/L	26
S Kwik (Hg)	µg/L	<0.050
S Molybdeen (Mo)	µg/L	<2.0
S Nikkel (Ni)	µg/L	3.2
S Lood (Pb)	µg/L	<2.0
S Zink (Zn)	µg/L	14
Vluchtige Aromatische Koolwaterstoffen		
S Benzeen	µg/L	<0.20
S Toluene	µg/L	<0.20
S Ethylbenzeen	µg/L	<0.20
S o-Xyleen	µg/L	<0.10
S m,p-Xyleen	µg/L	<0.20
S Xylenen (som) factor 0,7	µg/L	0.21 ¹⁾
BTEX (som)	µg/L	<0.90
S Naftaleen	µg/L	<0.020
S Styreen	µg/L	<0.20
Vluchtige organische halogeenkoolwaterstoffen		
S Dichloormethaan	µg/L	<0.20
S Trichloormethaan	µg/L	<0.20
S Tetrachloormethaan	µg/L	<0.10
S Trichlooretheen	µg/L	<0.20
S Tetrachlooretheen	µg/L	<0.10
S 1,1-Dichloorethaan	µg/L	<0.20
S 1,2-Dichloorethaan	µg/L	<0.20
S 1,1,1-Trichloorethaan	µg/L	<0.10
S 1,1,2-Trichloorethaan	µg/L	<0.10
S cis 1,2-Dichlooretheen	µg/L	<0.10

Nr. Uw monsteromschrijving
 1 1-1-1

Opgegeven monstermatrix
 Water (AS3000)

Monster nr.
 12247730

Eurofins Analytico B.V.

Gildeweg 42-46 Tel. +31 (0)34 242 63 00
 3771 NB Barneveld Fax +31 (0)34 242 63 99
 P.O. Box 459 E-mail info-env@eurofins.nl
 3770 AL Barneveld NL Site www.eurofins.nl

BNP Paribas S.A. 227 9245 25
 IBAN: NL71BNPA0227924525
 BIC: BNPANL2A
 KvK/CoC No. 09088623
 BTW/VAT No. NL 8043.14.883.B01



Q: door RvA geaccrediteerde verrichting
 R: AP04 erkende en geaccrediteerde verrichting
 S: AS SIKB erkende en geaccrediteerde verrichting
 V: VLAREL erkende verrichting
 W: Waals Gewest erkende verrichting

Dit certificaat mag uitsluitend in zijn geheel worden gereproduceerd.
 Eurofins Analytico B.V. is ISO 14001: 2015 gecertificeerd door TÜV
 en erkend door het Vlaamse Gewest (OVAM en Dep. Omgeving),
 het Brusselse Gewest (BIM), het Waalse Gewest (DGRNE-OWD)
 en door de overheid van Luxemburg (MEV).





Analysecertificaat

Uw project/verslagnummer 051005286
 Uw projectnaam Wehseweg 34, Didam
 Uw ordernummer
 Uw monsternemer M. Bouwhuis

Certificaatnummer/Versie 2021139838/1
 Startdatum analyse 31-Aug-2021
 Datum einde analyse 01-Sep-2021
 Rapportagedatum 01-Sep-2021/09:46
 Bijlage A, B, C
 Pagina 2/2

Analyse	Eenheid	1
S trans 1,2-Dichlooretheen	µg/L	<0.10
CKW (som)	µg/L	<1.6
S Tribroomethaan	µg/L	<0.20
S Vinylchloride	µg/L	<0.10
S 1,1-Dichlooretheen	µg/L	<0.10
S 1,2-Dichloorethenen (Som) factor 0,7	µg/L	0.14 ¹⁾
S 1,1-Dichloorpropaan	µg/L	<0.20
S 1,2-Dichloorpropaan	µg/L	<0.20
S 1,3-Dichloorpropaan	µg/L	<0.20
S Dichloorpropanen som factor 0.7	µg/L	0.42
Minerale olie		
Minerale olie (C10-C12)	µg/L	<10
Minerale olie (C12-C16)	µg/L	<10
Minerale olie (C16-C21)	µg/L	<10
Minerale olie (C21-C30)	µg/L	<15
Minerale olie (C30-C35)	µg/L	<10
Minerale olie (C35-C40)	µg/L	<10
S Minerale olie totaal (C10-C40)	µg/L	<50

Nr. Uw monsteromschrijving

1 1-1-1

Opgegeven monstermatrix

Water (AS3000)

Monster nr.

12247730

Eurofins Analytico B.V.

Gildeweg 42-46 Tel. +31 (0)34 242 63 00
 3771 NB Barneveld Fax +31 (0)34 242 63 99
 P.O. Box 459 E-mail info-env@eurofins.nl
 3770 AL Barneveld NL Site www.eurofins.nl

BNP Paribas S.A. 227 9245 25
 IBAN: NL71BNPA0227924525
 BIC: BNPANL2A
 KvK/CoC No. 09088623
 BTW/VAT No. NL 8043.14.883.B01



Q: door RvA geaccrediteerde verrichting
 R: AP04 erkende en geaccrediteerde verrichting
 S: AS SIKB erkende en geaccrediteerde verrichting
 V: VLAREL erkende verrichting
 W: Waals Gewest erkende verrichting

Dit certificaat mag uitsluitend in zijn geheel worden gereproduceerd.
 Eurofins Analytico B.V. is ISO 14001: 2015 gecertificeerd door TÜV
 en erkend door het Vlaamse Gewest (OVAM en Dep. Omgeving),
 het Brusselse Gewest (BIM), het Waalse Gewest (DGRNE-OWD)
 en door de overheid van Luxemburg (MEV).



Akkoord
 Pr.coörd.

VA

TESTEN
 RvA L010



Bijlage (A) met de opgegeven deelmonsterinformatie behorende bij het analysecertificaat. 2021139838/1

Pagina 1/1

Monster nr.	Uw monsteromschrijving			Uw datum monstername	Monsteromsch./Monstername ID
	Barcode	Boornr	Van Tot		
12247730		1-1-1			
0680460814	1		200 300	30-Aug-2021	0680460814.
0680460815	1		200 300	30-Aug-2021	0680460815
0800900002	1		200 300	30-Aug-2021	0800900002J



Eurofins Analytico B.V.

Gildeweg 42-46
3771 NB Barneveld
P.O. Box 459
3770 AL Barneveld NL

Tel. +31 (0)34 242 63 00
Fax +31 (0)34 242 63 99
E-mail info-env@eurofins.nl
Site www.eurofins.nl

BNP Paribas S.A. 227 9245 25
IBAN: NL71BNPA0227924525
BIC: BNPANL2A
KvK/CoC No. 09088623
BTW/VAT No. NL 8043.14.883.B01

Eurofins Analytico B.V. is ISO 14001: 2015 gecertificeerd door TÜV en erkend door het Vlaamse Gewest (OVAM en Dep. Omgeving), het Brusselse Gewest (BIM), het Waalse Gewest (DGRNE-OWD) en door de overheid van Luxemburg (MEV).

**Bijlage (B) met opmerkingen behorende bij analysecertificaat 2021139838/1**

Pagina 1/1

Opmerking 1)De toetswaarde van de som is gelijk aan de sommatie van $0,7 \star RG$ **Eurofins Analytico B.V.**

Gildeweg 42-46 Tel. +31 (0)34 242 63 00
3771 NB Barneveld Fax +31 (0)34 242 63 99
P.O. Box 459 E-mail info-env@eurofins.nl
3770 AL Barneveld NL Site www.eurofins.nl

BNP Paribas S.A. 227 9245 25
IBAN: NL71BNPA0227924525
BIC: BNPANL2A
KvK/CoC No. 09088623
BTW/VAT No. NL 8043.14.883.B01

Eurofins Analytico B.V. is ISO 14001: 2015 gecertificeerd door TÜV en erkend door het Vlaamse Gewest (OVAM en Dep. Omgeving), het Brusselse Gewest (BIM), het Waalse Gewest (DGRNE-OWD) en door de overheid van Luxemburg (MEV).



Bijlage (C) met methodeverwijzingen behorende bij analysecertificaat 2021139838/1

Pagina 1/1

Analyse	Methode	Techniek	Methode referentie
Metalen			
Barium (Ba)	W0421	ICP-MS	pb 3110-3 en NEN-EN-ISO 17294-2
Cadmium (Cd)	W0421	ICP-MS	pb 3110-3 en NEN-EN-ISO 17294-2
Kobalt (Co)	W0421	ICP-MS	pb 3110-3 en NEN-EN-ISO 17294-2
Koper (Cu)	W0421	ICP-MS	pb 3110-3 en NEN-EN-ISO 17294-2
Kwik (Hg)	W0421	ICP-MS	pb 3110-3 en NEN-EN-ISO 17294-2
Molybdeen (Mo)	W0421	ICP-MS	pb 3110-3 en NEN-EN-ISO 17294-2
Nikkel (Ni)	W0421	ICP-MS	pb 3110-3 en NEN-EN-ISO 17294-2
Lood (Pb)	W0421	ICP-MS	pb 3110-3 en NEN-EN-ISO 17294-2
Zink (Zn)	W0421	ICP-MS	pb 3110-3 en NEN-EN-ISO 17294-2
Vluchtige Aromatische Koolwaterstoffen			
Aromaten (BTEXN)	W0254	HS-GC-MS	pb 3130-1
Xylenen som AS3000	W0254	HS-GC-MS	pb 3130-1
Styreen	W0254	HS-GC-MS	pb 3130-1
Vluchtige organische halogeenkoolwaterstoffen			
VOCl (11)	W0254	HS-GC-MS	pb 3130-1
Tribroommethaan (Bromoform)	W0254	HS-GC-MS	pb 3130-1
Vinylchloride	W0254	HS-GC-MS	pb 3130-1
1,1-Dichlooretheen	W0254	HS-GC-MS	pb 3130-1
DiChEtheen som AS3000	W0254	HS-GC-MS	pb 3130-1
1,1-Dichloorpropaan	W0254	HS-GC-MS	pb 3130-1
1,2-Dichloorpropaan	W0254	HS-GC-MS	pb 3130-1
1,3-Dichloorpropaan	W0254	HS-GC-MS	pb 3130-1
DiChlprop. som AS3000	W0254	HS-GC-MS	pb 3130-1
Minerale olie			
Minerale olie (C10-C40)	W0215	GC-FID	pb 3110-5

Nadere informatie over de toegepaste onderzoeksmethoden alsmede een classificatie van de meetonzekerheid staan vermeld in ons overzicht "Specificaties analysemethoden", versie juni 2020.



BIJLAGE 5:

Toelichting op toetsing

In de Regeling bodemkwaliteit (25 augustus 2016) zijn voor de grond de generieke achtergrondwaarden vastgelegd.

In de Circulaire bodemsanering 2013 (1 juli 2013) zijn de streefwaarden voor het grondwater en interventiewaarden voor grond en grondwater vastgelegd.

De achtergrond- en streefwaarde

Deze geven het niveau aan waarbij sprake is van een duurzame bodemkwaliteit. Vertaald naar het huidige beleid betekent dit dat deze waarden het niveau aangeven dat bereikt moet worden om de functionele eigenschappen die de bodem voor mens, dier en plant heeft volledig te herstellen.

Interventiewaarden

Waarde die aangeeft bij welke concentratie sprake is van ernstige of dreigende ernstige vermindering van de functionele eigenschappen van de bodem voor mens, plant of dier. Bij overschrijding van de interventiewaarde in 25 m³ grond of 100 m³ grondwater spreekt met van een ernstig geval van bodemverontreiniging.

De interventiewaarden zijn gerelateerd aan het organische stof- en lutumgehalte van de bodem. Deze relaties zijn vastgelegd in de vorm van zogenaamde bodemtype-correctiefactoren.

Gebruikte terminologie	Analyse resultaat
Niet verontreinigd	Gehalte \leq streefwaarde of achtergrondwaarde
Licht verontreinigd	Streefwaarde of achtergrondwaarde $<$ gehalte \leq $\frac{1}{2}$ (streef- of achtergrond- + interventiewaarde)
Matig verontreinigd	$\frac{1}{2}$ (streef- of achtergrond- + interventiewaarde) $<$ gehalte/ concentratie \leq interventiewaarde
Sterk verontreinigd	gehalte/ concentratie $>$ interventiewaarde



BIJLAGE 6:

Betrouwbaarheid onderzoek

Het onderhavige onderzoek is op zorgvuldige wijze verricht volgens de algemeen gebruikelijke inzichten en methoden.

Bij elk grond- en grondwateronderzoek wordt gestreefd naar een optimale representativiteit. Echter, een dergelijk onderzoek is gebaseerd op het verrichten van een beperkt aantal boringen en het nemen van een beperkt aantal monsters welke chemisch analytisch worden onderzocht.

Hierdoor blijft het mogelijk dat plaatselijke afwijkingen in de samenstelling van grond en/of grondwater aanwezig zijn welke tijdens het onderzoek niet naar voren zijn gekomen.

Vlam Bodem Advies B.V. is niet aansprakelijk voor hieruit voortvloeiende schade of gevolgen van welke aard ook.

Hierbij wordt er tevens op gewezen dat het uitgevoerde bodemonderzoek een momentopname is. Beïnvloeding van grond- en grondwaterkwaliteit zal ook plaats kunnen vinden na uitvoering van dit onderzoek.

Naarmate er een langere tijd is verlopen na uitvoering van het onderzoek, dient meer voorzichtigheid/voorbehoud te worden betracht bij het gebruik van de onderzoeksresultaten.