

Verkennend bodemonderzoek en verkennend onderzoek asbest in bodem

Constantinustraat 1A te Stokkum

Gemeente Montferland

Verkennend bodemonderzoek en verkennend onderzoek asbest in bodem

Constantinusstraat 1A te Stokkum

Gemeente Montferland

Opdrachtgever: Gemeente Montferland

Projectnummer: P2752.01-2

Datum: 16-07-2018

Versie: definitief

Rapporteur: Ing. M. Teusink

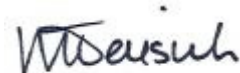

Projectleider en autorisatie: Ir. J.P.M. van der Valk



Opdrachtnemer: Buro Ontwerp & Omgeving

Velperweg 157
6824 MB Arnhem
Postbus 2033
6802 CA Arnhem

info@ontwerpenomgeving.nl
www.ontwerpenomgeving.nl

INHOUD	Pagina
1 INLEIDING	4
2 VOORONDERZOEK.....	5
2.1 Algemeen	5
2.2 Resultaten vooronderzoek.....	5
2.3 Onderzoeksopzet	9
3 RESULTATEN BODEMONDERZOEK.....	11
3.1 Veldwerkzaamheden.....	11
3.2 Maaiveldinspectie, bodemopbouw en zintuiglijke waarnemingen	12
3.3 Laboratoriumonderzoek	13
3.4 Toetsingskader	14
3.5 Analyseresultaten.....	16
3.6 Interpretatie.....	17
4 CONCLUSIES EN AANBEVELINGEN	19
4.1 Conclusies.....	19
4.2 Aanbevelingen.....	20
4.3 Opmerkingen.....	20

BIJLAGEN

1	Boorprofielen en legenda
2	Analysecertificaten
3	Toetsing van de analyseresultaten
3.1	Toetsing analyseresultaten aan Wbb
3.2	Toetsing analyseresultaten aan Bbk
4	Toetsingskader
4.1	Wet bodembescherming (Wbb)
4.2	Besluit bodemkwaliteit (Bbk)
5	Situatietekeningen
5.1	Topografisch overzicht en kadastrale kaart
5.2	Situatietekening met boorpunten
6	Inspectierapporten verkennd onderzoek asbest in bodem

1 INLEIDING

In opdracht van de gemeente Montferland is door Buro Ontwerp & Omgeving een verkennend bodemonderzoek en een verkennend onderzoek asbest in bodem uitgevoerd op de locatie bekend als Constantinustraat 1A te Stokkum (gemeente Montferland).

De aanleiding tot de uitvoering van het onderzoek is de voorgenomen bestemmingsplan wijziging.

Doel van het verkennend bodemonderzoek is een indicatie te krijgen van de huidige milieuhygiënische kwaliteit van de bodem. Het doel van het verkennend onderzoek asbest in bodem is om, met een relatief geringe onderzoeksinspanning, na te gaan of de verdenking op verontreiniging van de bodem met asbest terecht is en een indicatieve uitspraak te doen over het asbestgehalte in de bodem.

Het verkennend bodemonderzoek is uitgevoerd conform de NEN 5740+A1:2016 (Bodem – Landbodem – Strategie voor het uitvoeren van verkennend bodemonderzoek – Onderzoek naar de milieuhygiënische kwaliteit van bodem en grond). Uitvoering van een vooronderzoek conform NEN 5725:2017 (Bodem – Landbodem – Strategie voor het uitvoeren van vooronderzoek bij verkennend en nader bodemonderzoek) maakt deel uit van het onderzoek.

Het verkennend onderzoek asbest in bodem is uitgevoerd conform de NEN 5707+C2:2017 (Bodem- Inspectie en monsterneming van asbest in bodem en partijen grond).

In het voorliggende rapport worden achtereenvolgens de resultaten van het vooronderzoek en de daarop gebaseerde onderzoeksstrategie (hoofdstuk 2), de uitvoering en resultaten van het uitgevoerde bodemonderzoek (hoofdstuk 3) en de conclusies en aanbevelingen (hoofdstuk 4) beschreven.

Buro Ontwerp & Omgeving verklaart dat zij geen financieel of zakelijk belang heeft bij het resultaat van het onderzoek. Het onderzoek is in dat opzicht onafhankelijk van de opdrachtgever uitgevoerd.

2 VOORONDERZOEK

2.1 Algemeen

Ten behoeve van het verkennd bodemonderzoek is een vooronderzoek uitgevoerd conform de norm NEN 5725. Op basis van beschikbare basisinformatie over de onderzoekslocatie is een standaard vooronderzoek uitgevoerd. In het kader van het vooronderzoek is informatie verzameld over de volgende onderzoeksaspecten:

- Voormalig bodemgebruik;
- Huidig bodemgebruik;
- Toekomstig bodemgebruik;
- Bodem(opbouw) en geohydrologie;
- (financieel-)juridische situatie.

Hierbij zijn de volgende bronnen geraadpleegd:

- Verstrekte informatie door mevrouw A. Zonneveld van de gemeente Montferland;
- Bureauonderzoek, Bouwdossieronderzoek en Verkennd Booronderzoek Archeologie Plangebied Constantinusstraat 1a te Stokkum, Gemeente Montferland, Hamaland Advies, 181843, d.d. 19-3-2018;
- Vooronderzoek naar het risico op het aantreffen van Conventionele Explosieven in het onderzoeksgebied 'Constantinusstraat 1A te Stokkum', Explosive Clearance Group BV, 150-018-VO-01;
- www.kadaster.nl;
- www.dinoloket.nl;
- www.bodemloket.nl;
- <http://kaarten.gelderland.nl/viewer/app/AtlasGelderland>;
- www.topotijdreis.nl.

2.2 Resultaten vooronderzoek

Locatiebeschrijving en huidig gebruik

De onderzoekslocatie is gelegen aan de Constantinusstraat 1a te Stokkum en heeft een oppervlakte van 3.588 m². De locatie staat kadastraal bekend als gemeente 's-Heerenberg, sectie F, nrs. 2740, 2741 en 2819.

Op de locatie is een schoolgebouw aanwezig welke in gebruik was door de Rooms Katholieke Basisschool Sint Suitbertus. Momenteel is het pand in tijdelijk bewoond als antikraak. De onderzoekslocatie is deels verhard met tegels en het overig deel bestaat uit 'groen'.

Ten aanzien van deze percelen zijn geen publiekrechtelijke beperkingen opgenomen ten aanzien van het artikel 55 uit de Wet bodembescherming, hetgeen inhoudt dat bij het Kadaster geen geval van ernstige bodemverontreiniging is geregistreerd.

Voor de ligging van de locatie en de kadastrale kaart wordt verwezen naar bijlage 5.1 en voor een situatietekening naar bijlage 5.2.

Toekomstig gebruik

Men is voornemens om de bestaande bebouwing op de locatie te slopen en twaalf woningen te realiseren.

Voormalig gebruik

Uit het uitgevoerde archeologisch onderzoek blijkt dat het plangebied in ieder geval vanaf 1931 voor het eerst bebouwd is geweest in het centrale deel en langs de oostgrens. De bebouwing is uitgebreid en deze situatie heeft bestaan tot 1977. De kaart van 1977 laat zien dat een deel van de bebouwing langs de oostgrens gesloopt is en dat de bebouwing die voorheen in het centrale deel stond nu meer in het westelijk-centrale deel en langs de zuidelijke grens van het plangebied staat. Op basis van het historisch kaartmateriaal blijkt dat een groot deel van het plangebied bebouwd is geweest.

Onderstaand zijn enkele topografische kaarten opgenomen, de blauwe contour betreft de globale situering van de onderzoekslocatie. Op de kaart uit 1929 is het terrein nog onbebouwd, de voormalige bebouwing is zichtbaar op de kaart uit 1931. De huidige bebouwing is voor het eerst zichtbaar op de kaart uit 1978.



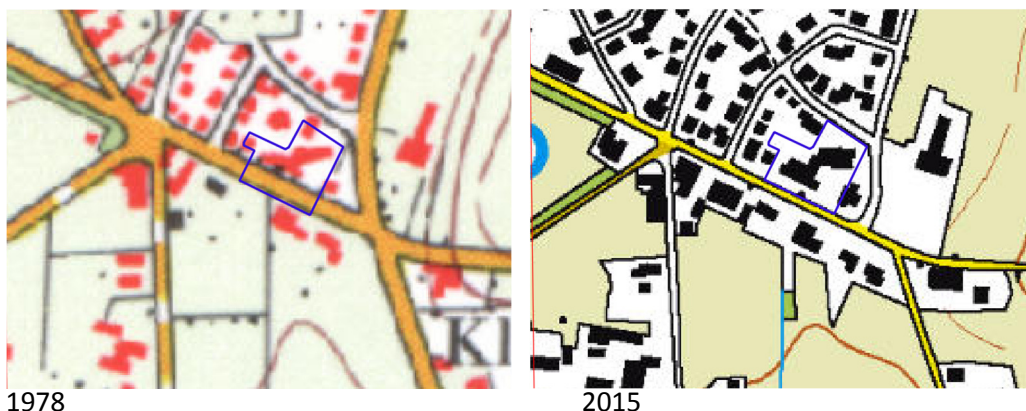

Onderstaande luchtfoto dateert van 14 februari 1945 en is afkomstig uit het uitgevoerde vooronderzoek naar het risico op aantreffen van conventionele explosieven.



Op de foto zijn de voormalige bebouwing en één van de loopgraven zichtbaar. Ook lijkt aan de westzijde van de voormalige bebouwing een sloot aanwezig.

Bouwdossiers

In het uitgevoerde archeologisch onderzoek is een bouwdossieronderzoek opgenomen. Hieruit blijkt dat de bouwdossiers van de Constantinusstraat 1a beschikbaar zijn bij de Gemeente Montferland en dat deze op 16 maart 2018 zijn ingezien.

In het gemeentelijk archief zijn geen bouwvergunningen bekend van de eerste fase van de huidige bebouwing binnen het plangebied. Op 15 juli 1997 is een bouwvergunning verleend voor het uitbreiden van de al bestaande school. De uitbreiding betrof het gedeeltelijk vergroten van de school met één lokaal. Dit lokaal is aan de noordoostelijke hoek van de al bestaande bebouwing gebouwd.

Op 23 juni 1999 is opnieuw een bouwvergunning verleend voor het vergroten van het schoolgebouw. Ditmaal betrof het de bouw van een RT en documentatieruimte met een bruto vloeroppervlak van 40 m². Ook deze nieuwbouw is aan de noordzijde van het in 1999 bestaande

schoolgebouw gebouwd. Op basis van het bouwdoosonderzoek blijkt dus dat de huidige bebouwing in (minimaal) drie fases gebouwd is.

Uitgevoerde bodemonderzoeken op de onderzoekslocatie

Op de onderzoekslocatie is in 2001 een bodemonderzoek uitgevoerd (verkennd bodemonderzoek Eltenseweg 4 Stokkum, Verhoeve Milieu bv, 151113, d.d. 18-07-2001).

De aanleiding tot het onderzoek is de aanvraag van een bouwvergunning voor de uitbreiding van de basisschool met twee klaslokalen aan de zijde van de Constantinusstraat. Tijdens de veldwerkzaamheden is geen grondwater binnen 5 m-mv aangetroffen. Zintuiglijk is waargenomen dat de grond plaatselijk tot maximaal 0,8 m-mv sporen tot een zwakke hoeveelheid puin bevat. Analytisch zijn in zowel de geanalyseerde bovengrond als in de geanalyseerde ondergrond licht verhoogde gehalten PAK aangetoond.

Asbest

Op de asbestkansenkaart van de provincie Gelderland wordt het gebied ingedeeld in de categorie 'kleine kans op asbest'. Tijdens het uitvoeren van het vooronderzoek is naar voren gekomen dat op het in 2001 onderzochte deel van de locatie plaatselijk puinbijmengingen aanwezig zijn. Dit kan duiden op de aanwezigheid van asbest in de bodem. Het onderzochte gebied betreft echter maar een klein deel van onderhavige onderzoekslocatie.

Bodemkwaliteit

De gemeente Montferland heeft de bodemkwaliteit in de gemeente vastgelegd in een gezamenlijke bodemkwaliteitskaart voor de Regio Achterhoek (CSO Adviesbureau, projectnummer 11K054, d.d. 24 oktober 2011). In het gebied waarin de onderzoekslocatie is gelegen voldoet de gemiddelde kwaliteit van zowel de bovengrond als de ondergrond aan de bodemkwaliteitsklasse Landbouw/natuur.

Bodemopbouw en geohydrologische situatie

Het maaiveld ligt volgens het Actueel Hoogtebestand Nederland globaal op een hoogte van 16 m +NAP.

Tabel 1 geeft de hydrologische bodemopbouw op basis van gegevens afkomstig van het DINOloket.

Tabel 1 Geohydrologische bodemopbouw (Dinoloket)

m-mv	M t.o.v. NAP	Beschrijving	Formatie
0 – 3,4	16,0 – 12,6	0-1,5 m-mv Zand: midden en fijn zand, weinig zandige klei en grof zand en een spoor klei, veen en grind 1,5-3,4 m-mv Klei: zandige klei, midden en fijn zand, weinig klei, veen en grof zand	Formatie van Boxtel
3,4 – 8,5	12,6 – 7,5	Zand: grof en midden zand, weinig zandige klei, fijn zand en grind en een spoor klei	Formatie van Drente, Laagpakket van Schaarsbergen
8,5 – 30,0	7,5 - -14	Zand: midden en fijn zand, weinig zandige klei en grof zand en een spoor klei, veen en grind	Formatie van Peize en Waalre

Het grondwater bevindt zich naar verwachting op circa 14,5 m +NAP (circa 1,5 m-mv) en stroomt globaal in noordoostelijke richting. De locatie ligt in een gebied waar schijngrondwaterspiegels voorkomen. Er liggen geen pompstations in de buurt van de onderzoekslocatie die van invloed zouden kunnen zijn op de grondwaterstroming ter plaatse van de onderzoekslocatie. De onderzoekslocatie ligt niet in een grondwaterbeschermings- en/of grondwaterwingebied.

2.3 Onderzoekopzet

Het verkennend bodemonderzoek wordt, gezien het voormalig gebruik, gebaseerd op de in de NEN 5740 genoemde strategie voor een verdachte locatie met een diffuse bodembelasting, heterogeen verdeelde verontreiniging op schaal van monsterneming (VED-HE, paragraaf 5.6, NEN 5740). In verband met de aanwezigheid van een gedempte sloot worden een viertal boringen ter plaatse van deze gedempte sloot gesitueerd. Ook wordt in beide voormalige loopgraven elk een boring geplaatst. Met de situering van de boorpunten wordt tevens rekening gehouden met de voormalige bebouwing.

Tabel 2 bevat de gehanteerde onderzoeksstrategie voor het verkennend bodemonderzoek.

Tabel 2 Onderzoekstrategie verkennend bodemonderzoek

Terreindeel	Oppervlakte	Verwachte stoffen	Strategie
Gehele perceel	3.588 m ²	metalen, PAK, minerale olie	VED-HE-NL

Onderzoeksstrategieën volgens NEN 5740+A1:2016

VED-HE-NL/L : Verdacht, diffuse bodembelasting, heterogene verontreiniging (niet lijnvormig / lijnvormig)

Vanwege de, tijdens de veldwerkzaamheden van het verkennend bodemonderzoek, aangetroffen puinbijmenging is tevens aansluitend aan het verkennend bodemonderzoek een verkennend onderzoek asbest in bodem conform de NEN 5707 uitgevoerd. Voor dit onderzoek is de strategie voor een verdachte locatie met diffuse bodembelasting, heterogeen verdeeld (paragraaf 6.4.5, NEN 5707) gehanteerd.

Tabel 3 bevat de gehanteerde onderzoeksstrategie voor het verkennend asbestonderzoek.

Tabel 3 Onderzoekstrategie verkennend asbestonderzoek

Terreindeel	Oppervlakte	Verwachte stoffen	Strategie
Gehele perceel	3.588 m ²	asbest	VED-HE

Onderzoeksstrategieën volgens NEN 5740:2009/A1:2016 en NEN 5707+C2:2017

VED-HE : Verdacht, diffuse bodembelasting, heterogene verontreiniging)

Tenzij anders vermeld worden de veldwerkzaamheden uitgevoerd conform de BRL SIKB 2000 Beoordelingsrichtlijn voor het SIKB procescertificaat Veldwerk bij Milieuhygiënisch Bodemonderzoek en de bijbehorende protocollen 2001 (Plaatsen van handboringen en peilbuizen, maken van boorbeschrijvingen, nemen van grondmonsters en waterpassen), 2002 (Het nemen van grondwatermonsters) en 2018 (Locatie-inspectie en monsterneming van asbest in bodem).

De grond- en grondwatermonsters ten behoeve van de chemische analyses worden, tenzij anders vermeld, ter analyse aangeboden aan het milieulaboratorium van Eurofins Analytico B.V. te Barneveld. Eurofins Analytico is een NEN-EN-ISO/IEC 17025 geaccrediteerd milieulaboratorium, en door het Ministerie van Infrastructuur en Milieu erkend voor de uitvoering van milieuanalyses in het kader van AS3000 en AP04.

De grondmengmonsters ten behoeve van het asbestonderzoek, alsmede het eventuele asbestverdacht plaatmateriaal worden ter analyse aangeboden aan Eurofins Omegam te Amsterdam, via het milieulaboratorium van Eurofins Analytico B.V. te Barneveld. Eurofins Omegam is een RvA-geaccrediteerd laboratorium.

3 RESULTATEN BODEMONDERZOEK

3.1 Veldwerkzaamheden

De veldwerkzaamheden ten behoeve van het verkennend bodemonderzoek zijn op 5 juni 2018 uitgevoerd door de erkende veldwerker, de heer M. van Diek van Bodemexpert te Huissen waarbij hij geassisteerd is door de heer M. Scholten. De veldwerkzaamheden zijn, in verband met de mogelijke aanwezigheid van conventionele explosieven, onder begeleiding van een OCE-deskundige van de Explosive Clearance Group BV uitgevoerd.

Omdat een deel van de monsters is zoekgeraakt tijdens het transport van de locatie naar het laboratorium zijn de boringen voor zover nodig op 12 juni 2018 herplaatst door de heer M. van Diek. Deze boringen zijn in de boorprofielen weergegeven met een N achter het boornummer.

De veldwerkzaamheden ten behoeve van het verkennend onderzoek asbest in bodem zijn op 26 juni 2018 uitgevoerd door de heer L.L. Thijssen van de Klinker Milieu waarbij hij geassisteerd is door de heer M. Scholten.

Tijdens de uitvoering van de veldwerkzaamheden zijn geen kritieke afwijkingen opgetreden van de protocollen beschreven in de BRL SIKB 2000.

Tabel 4 geeft een overzicht van de uitgevoerde veldwerkzaamheden.

Tabel 4 Uitgevoerde veldwerkzaamheden

Terreindeel	Dicipline	Aantal boringen	Boornummers
Onderzoeklocatie (3.588 m ²)	Verkennd bodemonderzoek	10x 1,0 m -mv 4x 2,0 m -mv 1 peilbuis	01 t/m 15*
	Verkennd onderzoek asbest in bodem	14 gaten tot 0,5 m-mv welke zijn doorgezet met een boor van 12 cm tot minimaal 1 m-mv en maximaal 1,5 m-mv	01A t/m 08A, 10A t/m 15A

* De herplaatste boringen zijn in de boorprofielen weergegeven met een N

De asbestgaten (01A t/m 08A en 10A t/m 15A) zijn, nabij de boringen van het verkennend bodemonderzoek, handmatig gegraven tot een diepte van maximaal 0,5 m -mv en hebben een lengte en breedte van circa 0,3 meter. Alle gaten zijn met een edelmanboor met een grotere diameter (12 cm) doorgezet tot een diepte van minimaal 1 m-mv en maximaal 1,5 m-mv.

Bij alle boringen/gaten is de vrijgekomen grond zintuiglijk beoordeeld op textuur, kleur en zintuiglijk waarneembare verontreinigingen.

De gegevens van de monsterpunten zijn verwerkt tot boorprofielen, welke zijn opgenomen in bijlage 1. De situering van de boringen/gaten is aangegeven op tekening 1 in bijlage 5.2.

Het grondwater is bemonsterd op 12 juni 2018 door de heer M. van Diek van Bodemexpert te Huissen. Tabel 5 geeft een overzicht van de tijdens de monsternamen van het grondwater gemeten grondwaterstand, zuurgraad (pH) en het elektrisch geleidingsvermogen (EC). Tevens is in de tabel de troebelheid van het grondwater aangegeven (in FTU).

Tabel 5 Grondwaterstanden, zuurgraad (pH), elektrisch geleidingsvermogen (EC) en troebelheid (FTU)

Peilbuis	Filterstelling (m -mv)	Grondwaterstand (m -mv)	Zuurgraad (pH)	Geleidbaarheid (EC: $\mu\text{s}/\text{cm}$)	Troebelheid (FTU)
12	3,5-4,5	3,03	5,29	201	195

De waarden voor de zuurgraad (pH) en het elektrisch geleidingsvermogen (EC) wijken niet af van de waarden welke van nature verwacht kunnen worden.

Voor de troebelheid (FTU) is een waarde van 195 FTU gemeten welke kan worden veroorzaakt door het in suspensie zijn van (grond)deeltjes. Deze deeltjes kunnen invloed hebben op het analyseresultaat. Verondersteld wordt dat het water in de bodem van nature een troebelheid van 0 – 10 FTU heeft. Het meten van een troebelheid hoger dan 10 FTU is niet bezwaarlijk maar pas met de interpretatie van de grondwaterresultaten kan worden beoordeeld of de troebelheid een probleem vormt. Uit de analyseresultaten blijkt dat in het grondwater licht verhoogd concentraties barium en zink zijn aangetoond. Ten behoeve van de analyse van het grondwater op zware metalen (anorganische stoffen) zijn de watermonsters in het veld echter gefiltreerd, waardoor de zwevende delen zijn verwijderd. Uit de analyseresultaten blijkt dat de verhoogd gemeten troebelheid geen invloed heeft op de organische parameters.

3.2 Maaiveldinspectie, bodemopbouw en zintuiglijke waarnemingen

Voorafgaand aan het veldwerk is het maaiveld geïnspecteerd op de aanwezigheid van asbestverdachte materialen. Hierbij zijn geen asbestverdachte materialen aangetroffen. Ter plaatse van de verhardingen was het niet mogelijk een maaiveldinspectie uit te voeren, op de verhardingen zijn echter eveneens geen asbestverdachte materialen aangetroffen. Het uitgegraven materiaal is per inspectiegat gezeefd (20 mm) en afzonderlijk beoordeeld op de aanwezigheid van asbestverdachte materialen in de fractie >20 mm. Ook hierbij zijn geen asbestverdachte materialen waargenomen. Alle inspectiegaten zijn na het uitvoeren van het veldwerk gedicht met uitkomende grond. In bijlage 6 is de inspectierapportage opgenomen.

De bovengrond bestaat voornamelijk uit matig fijn, zwak siltig, zwak grindhoudend zand. De bovengrond is plaatselijk humeus of kleilig. De ondergrond bestaat voornamelijk uit zeer fijn tot matig fijn siltig zand met plaatselijk humeuze lagen. In de ondergrond komt van 2,5 tot 3,0 m-mv vanaf 4 m-mv een leemlaag voor.

In het opgeboorde materiaal zijn zintuiglijk een aantal waarnemingen gedaan welke kunnen duiden op de aanwezigheid van een bodemverontreiniging en/of de aanwezigheid van asbest.

Uit de zintuiglijke waarnemingen blijkt dat de bijmengingen zeer heterogeen verspreid over de locatie voorkomen. Tabel 6 geeft een overzicht van de zintuiglijke waarnemingen.

Tabel 6 Zintuiglijke waarnemingen

Boring	Traject (m –mv)	Zintuiglijke waarneming
02	0,7-1,0	Sporen baksteen Sporen kolengruis
02A	0,7-1,2	Sporen kolengruis
03A	0,05-0,5	Sporen baksteen
	0,5-1,0	Sporen baksteen Sporen dakpan
04A	0,5-1,0	Sporen baksteen Sporen kolengruis
06	0,5-1,0	Zwak baksteen
06A	0,05-0,5	Sporen baksteen
07A	0,5-1,0	Sporen baksteen Sporen kolengruis
08A	0,05-0,5	Sporen baksteen
	0,5-1,0	Sporen puin
10	0,5-1,0	Zwak baksteen
11A	0,05-0,5	Sporen baksteen
12	0,08-1,5	Zwak puin
12A	0,05-0,5	Sporen puin
14	1,2-2,0	Sporen glas
14A	0,5-1,0	Sporen glas

3.3 Laboratoriumonderzoek

Ten behoeve van het analyseprogramma is rekening gehouden met de resultaten van de zintuiglijke waarnemingen. Tabel 7 geeft een overzicht van de onderzochte monsters en de analysepakketten. De asbestmonsters zijn op locatie samengesteld van het uitgezeefde materiaal (fractie < 20 mm).

Tabel 7 Analyseprogramma

Monstercode	Boring/monster (m -mv)	Textuur en zint. waarnemingen	Analyses
<i>Grond</i>			
M02.3	02 (0,70 - 1,00)	Zand, sporen baksteen, sporen kolengruis	Standaardanalysepakket grond
MM1-N	01N (0,08 - 0,50), 02N (0,08 - 0,58), 04N (0,08 - 0,50), 05N (0,08 - 0,30), 06N (0,00 - 0,50), 08N (0,08 - 0,58), 09N (0,00 - 0,50), 11N (0,08 - 0,50) en 15N (0,08 - 0,50)	Zand, niet humeus, zintuiglijk schoon bovengrond	Standaardanalysepakket grond

Monstercode	Boring/monster (m -mv)	Textuur en zint. waarnemingen	Analyses
MM2-N	03N (0,20 - 0,70), 07N (0,08 - 0,58), 13N (0,00 - 0,50) en 14N (0,00 - 0,50)	Zand, humeus, zintuiglijk schoon bovengrond	Standaardanalysepakket grond
MM3	06 (0,50 - 1,00), 10 (0,50 - 1,00), 12 (0,08 - 0,58), 12 (0,58 - 1,08) en 12 (1,08 - 1,50)	Zand, zwak baksteen en/of zwak puin	Standaardanalysepakket grond
MM4	14 (1,20 - 1,70) en 14 (1,70 - 2,00)	Zand, sporen glas, mogelijk gedempte sloot	Standaardanalysepakket grond
MM5-N	01N (0,50 - 1,00), 03N (0,70 - 1,00), 04N (0,50 - 1,00), 07N (0,58 - 1,08), 07N (1,08 - 1,30), 11N (0,70 - 1,00) en 15N (0,50 - 1,00)	Zand, humeus, ondergrond	Standaardanalysepakket grond
MM6	02 (1,00 - 1,30), 02 (1,50 - 2,00), 05 (0,30 - 0,80), 05 (0,80 - 1,00), 07 (1,50 - 2,00), 08 (0,58 - 1,08), 08 (1,70 - 2,00), 09 (0,50 - 1,00), 12 (1,80 - 2,30) en 13 (0,50 - 1,00)	Zand niet humeus ondergrond	Standaardanalysepakket grond
<i>Grondwater</i>			
12-1-1	12 (3,50-4,50)	-	Standaardanalysepakket grondwater
<i>Asbest</i>			
MMASB01	01A (0,05 - 0,50), 02A (0,05 - 0,50), 04 (0,05 - 0,50) en 07 (0,05-0,50)	Zand, zintuiglijk schone bovengrond noordelijk deel	Asbest in grond
MMASB02	05A (0,05 - 0,50), 10A (0,05 - 0,50), 13A (0 - 0,50), 14A (0 - 0,50), 15A (0,05-0,50)	Zand, zintuiglijk schone bovengrond zuidelijk deel	Asbest in grond
MMASB03	03A (0,05 - 0,50), 06A (0,05 - 0,50), 08A (0,05 - 0,50), 11A (0,05 - 0,50), 12A (0,05 - 0,50)	Bovengrond met sporen baksteen en/of puin	Asbest in grond
MMASB04	02A (0,70 - 1,20), 03A (0,50 - 1,00), 04A (0,50 - 1,00), 07A (0,50 - 1,00), 14A (0,50 - 1,00)	Ondergrond met sporen kolengruis, sporen baksteen, sporen glas en/of sporen dakpan	Asbest in grond
<i>Standaardanalysepakket grond:</i>	<i>droge stof, lutum, organische stof, metalen (barium, cadmium, kobalt, koper, kwik, lood, molybdeen, nikkel en zink), PCB, PAK en minerale olie.</i>		
<i>Standaardanalysepakket grondwater:</i>	<i>metalen (barium, cadmium, kobalt, koper, kwik, lood, molybdeen, nikkel en zink), vluchtige aromaten (BTEX), styreen, naftaleen, gehalogeneerde koolwaterstoffen (VOX) en minerale olie.</i>		
<i>Asbest:</i>	<i>serpentijns asbest (chrysotiel) en amfibool asbest (amosiet, crocidoliet, anthophylliet, tremoliet en actinoliet).</i>		

3.4 Toetsingskader

Bodemonderzoek

De analysesresultaten van de grond zijn in het kader van de Wet bodembescherming (Wbb) getoetst aan de Achtergrondwaarden uit het Besluit bodemkwaliteit (Bbk) en de interventiewaarden uit de Circulaire bodemsanering 2013. De analysesresultaten voor grond zijn omgerekend naar het gehalte voor standaardbodem en vervolgens getoetst aan de toetsingswaarden voor standaardbodem. Voor de omrekening naar standaardbodem wordt gebruik

gemaakt van de gemeten percentages voor organische stof (humus) en lutum. De analyse-resultaten van het grondwater zijn in het kader van de Wet bodembescherming (Wbb) getoetst aan de streefwaarden en de interventiewaarden uit de Circulaire bodemsanering 2013.

Tabel 8 bevat het toetsingskader volgens de Wbb (zie tevens bijlage 4.1).

Tabel 8 Overzicht toetsingskader Wbb

Gehalte/concentratie	Betekenis	Opmerking
≤ AW-waarde (of < detectielimiet)	niet verontreinigd	geen aanvullend onderzoek nodig (*A)
> AW-waarde ≤ T-waarde	licht verontreinigd	geen aanvullend onderzoek nodig (*A)
> T-waarde ≤ I-waarde	matig verontreinigd	mogelijk nader bodemonderzoek noodzakelijk
> I-waarde	sterk verontreinigd	nader bodemonderzoek noodzakelijk; mogelijk sprake van ernstige bodemverontreiniging
(*A) Voor grondwater geldt de streefwaarde.		
Toelichting: De AW-waarden zijn achtergrondwaarden en zijn referentiewaarden voor een multifunctionele bodem.		
De halve som van de AW- en I-waarden $((AW+I)/2 = T\text{-waarde})$ is een toetsingswaarde waarboven er een vermoeden is van ernstige bodemverontreiniging. Door middel van aanvullend onderzoek moet dit vermoeden worden getoetst.		
De I-waarden zijn de 'interventiewaarden'. Als de I-waarde voor een stof wordt overschreden in meer dan 25 m ³ grond of in meer dan 100 m ³ grondwater (bodemvolume), dan wordt gesproken van een geval van ernstige bodemverontreiniging.		

De analyseresultaten zijn tevens getoetst aan de maximale waarden van het Bbk. Dit teneinde een indicatie omtrent de te verwachten bodemkwaliteitsklasse van de voorkomende bodemlagen te verkrijgen (zie tevens bijlage 4.2).

Asbest in bodemonderzoek

De interventiewaarde voor asbest, zoals vastgesteld in de Circulaire bodemsanering 2013, bedraagt 100 mg/kg d.s. gewogen. Gewogen wil zeggen dat de totale asbestconcentratie, de concentratie serpentijnasbest vermeerderd met 10 maal de concentratie amfibool asbest is.

Het resultaat van het verkennend onderzoek is een uitspraak over de mogelijke verontreiniging van de bodem op basis van verzamelde stukken asbesthoudend materiaal en (meng)monsters van de grond. Aan de hand van het verkregen indicatieve gehalte aan asbest wordt nagegaan of nader onderzoek al dan niet noodzakelijk is. Door de lagere onderzoeksintensiteit van het verkennend onderzoek kan in deze fase niet direct worden getoetst aan de interventiewaarde. In het verkennend onderzoek wordt het gehalte getoetst aan de interventiewaarde gecorrigeerd met een factor 2. Deze correctiefactor is een maat voor de betrouwbaarheid van het verkennend onderzoek in relatie tot het nader onderzoek. Indien het asbestgehalte kleiner is dan de helft van de interventiewaarde, dus kleiner dan 50 mg/kg ds. gewogen, is het statistisch aannemelijk dat ook in een nader onderzoekstraject de interventiewaarde niet zal worden overschreden. In deze gevallen geldt er geen noodzaak tot het uitvoeren van een nader onderzoek asbest.

3.5 Analyseresultaten

Verkennd bodemonderzoek

De originele analysecertificaten zijn opgenomen in bijlage 2 en de getoetste analyseresultaten zijn opgenomen als bijlage 3. Het resultaat van de toetsing is in bijlage 3.1 numeriek weergegeven voor toetsing van grond aan de achtergrond- en interventiewaarden uit de Wbb en in bijlage 3.2 voor de toetsing aan het Bbk. Tabel 9 bevat de analyse- en de toetsingsresultaten voor grond bij toetsing aan achtergrond- en interventiewaarden (Wbb). Tevens is een indicatie met betrekking tot de te verwachten bodemkwaliteitsklasse weergegeven.

Tabel 9 Analyse- en toetsingsresultaten grond in mg/kg d.s.

Monster-code	Boring/monster (cm –mv)	Gemeten verhoogde parameters Wbb (gestandaardiseerde gehalten in mg/kg d.s.)			Indicatie Bbk
		> AW-waarde	> T-waarde	> I-waarde	
M02.3	02 (0,70 - 1,00)	Lood (83,53) Zink (162,8) PAK (1,91)			Wonen
MM1-N	01N (0,08 - 0,50), 02N (0,08 - 0,58), 04N (0,08 - 0,50), 05N (0,08 - 0,30), 06N (0,00 - 0,50), 08N (0,08 - 0,58), 09N (0,00 - 0,50), 11N (0,08 - 0,50) 15N (0,08 - 0,50)	-			AW
MM2-N	03N (0,20 - 0,70), 07N (0,08 - 0,58), 13N (0,00 - 0,50), 14N (0,00 - 0,50)	PAK (5,835)			Wonen
MM3	06 (0,50 - 1,00), 10 (0,50 - 1,00), 12 (0,08 - 0,58), 12 (0,58 - 1,08), 12 (1,08 - 1,50)	PAK (2,395)			AW
MM4	14 (1,20 - 1,70), 14 (1,70 - 2,00)	Kwik (0,4169) PAK (5,395)			Wonen
MM5-N	01N (0,50 - 1,00), 03N (0,70 - 1,00), 04N (0,50 - 1,00), 07N (0,58 - 1,08), 07N (1,08 - 1,30), 11N (0,70 - 1,00), 15N (0,50 - 1,00)	PAK (3,985)			Wonen
MM6	02 (1,00 - 1,30), 02 (1,50 - 2,00), 05 (0,30 - 0,80), 05 (0,80 - 1,00), 07 (1,50 - 2,00), 08 (0,58 - 1,08), 08 (1,70 - 2,00), 09 (0,50 - 1,00), 12 (1,80 - 2,30), 13 (0,50 - 1,00)	-			AW
Wbb: - : aangetroffen gehalten kleiner dan achtergrondwaarde >AW-waarde : aangetroffen gehalte groter dan achtergrondwaarde >T-waarde : aangetroffen gehalte groter dan tussenwaarde (aanvullend / nader bodemonderzoek nodig) >I-waarde : aangetroffen gehalte groter dan interventiewaarde					
Bbk: De indicatieve beoordeling Bbk geldt voor de situatie "Grond, toepassing op landbodern" AW : overal toepasbaar (voldoet aan Achtergrondwaarde) Wonen : toepasbaar (functieklasse wonen) Industrie : toepasbaar (functieklasse industrie) NT : niet toepasbaar					

Tabel 10 bevat de analyse- en de toetsingsresultaten voor grondwater bij toetsing aan streef- en interventiewaarden.

Tabel 10 Analyse- en toetsingsresultaten grondwater in µg/l

Monstercode	Traject (m -mv)	Gemeten verhoogde parameters (gestandaardiseerde concentraties in µg/l)		
		> S-waarde	> T-waarde	> I-waarde
12-1-1	3,5-4,5	Barium (150) Zink (110)		
<p>Wbb:</p> <p>- : aangetroffen gehalten kleiner dan streefwaarde</p> <p>>S-waarde : aangetroffen gehalte groter dan streefwaarde</p> <p>>T-waarde : aangetroffen gehalte groter dan tussenwaarde</p> <p>>I-waarde : aangetroffen gehalte groter dan interventiewaarde</p>				

Verkennd onderzoek asbest in bodem

De originele analysecertificaten zijn opgenomen in bijlage 2. De analyseresultaten van de grondanalyses zijn in onderstaande tabel 11 weergegeven.

Tabel 11 Analyseresultaten asbest in de grond in mg/kg ds gewogen

Monstercode	Traject (m -mv)	Gewogen gehalte asbest in mg/kg ds gewogen	Type asbest	Hechtgebonden
MMASB01	01A (0,05 - 0,50), 02A (0,05 - 0,50), 04 (0,05 - 0,50) en 07 (0,05-0,50)	<0,8	nvt	nvt
MMASB02	05A (0,05 - 0,50), 10A (0,05 - 0,50), 13A (0 - 0,50), 14A (0 - 0,50), 15A (0,05-0,50)	<0,1	nvt	nvt
MMASB03	03A (0,05 - 0,50), 06A (0,05 - 0,50), 08A (0,05 - 0,50), 11A (0,05 - 0,50), 12A (0,05 - 0,50)	<0,8	nvt	nvt
MMASB04	02A (0,70 - 1,20), 03A (0,50 - 1,00), 04A (0,50 - 1,00), 07A (0,50 - 1,00), 14A (0,50 - 1,00)	<0,2	nvt	nvt

3.6 Interpretatie

Verkennd bodemonderzoek

Tijdens de uitvoering van de veldwerkzaamheden van het verkennend bodemonderzoek is zintuiglijk waargenomen dat de bodemlaag van 0,5 tot 1,0 m-mv van boring 06 en 10 zwak baksteenhoudend is. De bodemlaag van 0,7 tot 1,0 m-mv van boring 02, welke ter plaatse van één van de loopgraven is gesitueerd, bevat sporen baksteen en sporen kolengruis. Verder is een zwakke hoeveelheid puin waargenomen in de bodemlaag van 0,08 tot 1,5 m-mv van boring 12, welke tegen de voormalige bebouwing is gesitueerd. Ter plaatse van de vermoedelijk gedempte sloot bevat de bodemlaag van 1,2 tot 2,0 m-mv sporen glas.

Uit de analyseresultaten blijkt dat de sporen baksteen en kolengruishoudende ondergrond uit boring 02 (M02.3) licht verhoogde gehalten lood, zink en PAK bevat. In het samengestelde

mengmonster van de zwak baksteen en/of zwak puinhoudende grond (MM3) is een licht verhoogd gehalte PAK aangetoond. De sporen glas bevatten de ondergrond (MM4) is licht verontreinigd met kwik en PAK. In de samengestelde mengmonsters van de zintuiglijk schone humeuze bovengrond (MM2-N) en van de zintuiglijk schone humeuze ondergrond (MM5-N) zijn licht verhoogde gehalten PAK gemeten. In de mengmonsters van de zintuiglijk schone niet humeuze bovengrond (MM1-N) en van de zintuiglijk schone niet humeuze ondergrond (MM6) zijn geen van de onderzochte parameters in verhoogde gehalten ten opzichte van de achtergrondwaarde aangetoond.

Indicatief getoetst aan het Besluit bodemkwaliteit valt de niet humeuze grond in de bodemkwaliteitsklasse Achtergrondwaarde (overal toepasbaar). De humeuze grond valt in de bodemkwaliteitsklasse Wonen.

Het grondwater uit peilbuis 12 bevat licht verhoogde concentraties barium en zink. In de onderzochte mengmonsters ASB-MM1 en ASB-MM2 zijn geen verhoogde asbestgehalten gemeten. Mengmonster ASB-MM3 bevat gewogen concentratie van 4,8 mg/kg d.s. amfibool asbest (2 stukjes amosiet).

Verkennd onderzoek asbest in bodem

Tijdens de uitvoering van de maaiveldinspectie zijn zowel op het maaiveld als in de grond geen asbestverdachte materialen waargenomen. Wel zijn in de bovengrond van gat 03A, 06A, 08A, 11A sporen baksteen waargenomen en bevat de bovengrond van gat 12A sporen puin. De bodemlaag van 0,7 tot 1,2 m-mv van boring 02A bevat sporen kolengruis. De bodemlaag van 0,5 tot 1,0 m-mv van boring 03 A bevat sporen baksteen en sporen dakpan. In de bodemlaag van 0,5 tot 1,0 m-mv van boring 04A en 07A zijn sporen baksteen en sporen kolengruis waargenomen. Verder zijn sporen puin aangetroffen in de bodemlaag van 0,5 tot 1,0 m-mv van boring 08A en sporen glas in de bodemlaag van 0,5 tot 1,0 m-mv van boring 14a.

In zowel de samengestelde mengmonsters van de bovengrond (MMASB01, MMASB02 en MMASB03) als in het samengestelde mengmonster van de ondergrond (MMASB04) is geen asbest aangetoond.

4 CONCLUSIES EN AANBEVELINGEN

4.1 Conclusies

Algemeen

In opdracht van de gemeente Montferland is door Buro Ontwerp & Omgeving een verkennend bodemonderzoek en een verkennend asbestonderzoek uitgevoerd op de locatie bekend als Constantinustraat 1A te Stokkum (gemeente Montferland).

De aanleiding tot de uitvoering van het onderzoek is de voorgenomen bestemmingsplan wijziging.

Doel van het verkennend bodemonderzoek is een indicatie te krijgen van de huidige milieuhygiënische kwaliteit van de bodem. Het verkennend bodemonderzoek is, gezien het voormalig gebruik, gebaseerd op de in de NEN 5740 genoemde strategie voor een verdachte locatie met een diffuse bodembelasting, heterogeen verdeelde verontreiniging op schaal van monsterneming (VED-HE, paragraaf 5.6, NEN 5740). In verband met de aanwezigheid van een gedempte sloot zijn een viertal boringen ter plaatse van deze gedempte sloot gesitueerd. Ook is in beide voormalige loopgraven elk een boringen geplaatst. Met de situering van de boorpunten is tevens rekening gehouden met de voormalige bebouwing.

Vanwege de, tijdens de uitvoering van het verkennend bodemonderzoek, aangetroffen puinbimenging is tevens aansluitend aan het verkennend bodemonderzoek een verkennend onderzoek asbest in bodem conform de NEN 5707 uitgevoerd. Het doel van het verkennend onderzoek asbest in bodem is om, met een relatief geringe onderzoeksinspanning, na te gaan of de verdenking op verontreiniging van de bodem met asbest terecht is en een indicatieve uitspraak te doen over het asbestgehalte in de bodem.

Voor dit onderzoek is de strategie voor een verdachte locatie met diffuse bodembelasting, heterogeen verdeeld (paragraaf 6.4.5, NEN 5707) gehanteerd.

Zintuiglijke waarnemingen

Tijdens de uitvoering van de maaiveldinspectie zijn zowel op het maaiveld als in de grond geen asbestverdachte materialen waargenomen. Wel is zintuiglijk waargenomen dat bovengrond plaatselijk sporen baksteen bevat. De ondergrond ter plaatse van het westelijk deel van de locatie is plaatselijk zwak baksteenhoudend. Ter plaatse van de loopgraven bevat de ondergrond, net als één van de boringen tegen de voormalige bebouwing, plaatselijk sporen baksteen en sporen kolengruis. In één van de boringen welke tegen de voormalige bebouwing is gesitueerd is in zowel de bovengrond als in de ondergrond een zwakke hoeveelheid puin waargenomen. Ter plaatse van de vermoedelijk gedempte sloot bevat de grond plaatselijk sporen glas.

Toetsing analyseresultaten Wbb

Ten aanzien van de onderzoekslocatie dient de hypothese 'verdachte locatie' op basis van de resultaten van het verkennend bodemonderzoek gehandhaafd te worden.

Uit de analyseresultaten blijkt dat sporen baksteen en kolengruishoudende ondergrond licht verhoogde gehalten lood, zink en PAK bevat. De sporen glas bevatten de ondergrond is licht verontreinigd met kwik en PAK. In de zwak baksteen en/of zwak puinhoudende grond is een licht verhoogd gehalte PAK aangetoond. In zowel de zintuiglijk schone humeuze bovengrond als in de zintuiglijk schone humeuze ondergrond zijn eveneens licht verhoogde gehalten PAK gemeten. In de zintuiglijk schone niet humeuze boven- en ondergrond zijn geen van de onderzochte parameters in verhoogde gehalten ten opzichte van de achtergrondwaarde aangetoond.

Het grondwater bevat licht verhoogde concentraties barium en zink.

Indicatieve toetsing analyseresultaten Bbk

Indicatief getoetst aan het Besluit bodemkwaliteit valt de niet humeuze grond in de bodemkwaliteitsklasse Achtergrondwaarde (overall toepasbaar). De humeuze grond valt in de bodemkwaliteitsklasse Wonen.

Toetsing asbest in bodem

Ten aanzien van de onderzoekslocatie kan de hypothese 'verdachte locatie' op basis van de resultaten van het verkennend onderzoek asbest in bodem verworpen worden. Uit de analyseresultaten blijkt dat in de grond geen asbest is aangetoond.

4.2 Aanbevelingen

De resultaten van het uitgevoerde verkennend bodemonderzoek en het verkennend asbest in bodemonderzoek geven onzes inziens geen aanleiding tot het uitvoeren van een aanvullend of nader bodemonderzoek.

Op basis van de uitgevoerde onderzoeken zien wij geen milieuhygiënische belemmeringen voor de voorgenomen bestemmingswijziging en de bouw van de woningen.

4.3 Opmerkingen

Dit onderzoek is uitgevoerd met de grootst mogelijke nauwkeurigheid en conform de daarvoor opgestelde normen en richtlijnen. Desondanks dient opgemerkt te worden dat een bodemonderzoek slechts bestaat uit een steekproef, waarbij een relatief gering aantal boringen en analyses wordt uitgevoerd. Niet geheel uitgesloten kan worden dat op de locatie een verontreiniging aanwezig is, die bij dit onderzoek niet is aangetroffen.

Tevens dient opgemerkt te worden dat het verkennd bodemonderzoek volgens de NEN 5740 niet is bedoeld voor beoordeling van de kwaliteit van de grond bij afvoer. De genoemde bodemkwaliteitsklassen betreffen een indicatie. Voor afvoer van grond is het Besluit bodemkwaliteit van toepassing, waarover u informatie kunt inwinnen bij Buro Ontwerp & Omgeving of de betreffende gemeente.

Bijlagen



Bijlage 1

Boorprofielen en legenda



Boring: 01

Datum: 05-06-2018

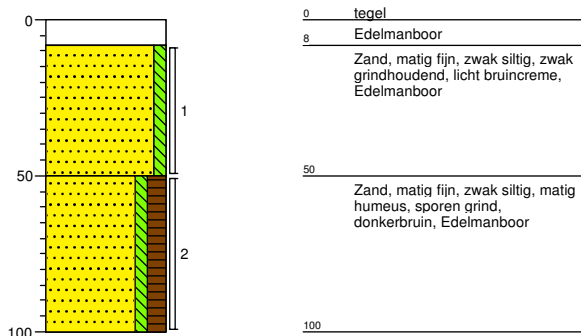

Boring: 01A

Datum: 26-06-2018

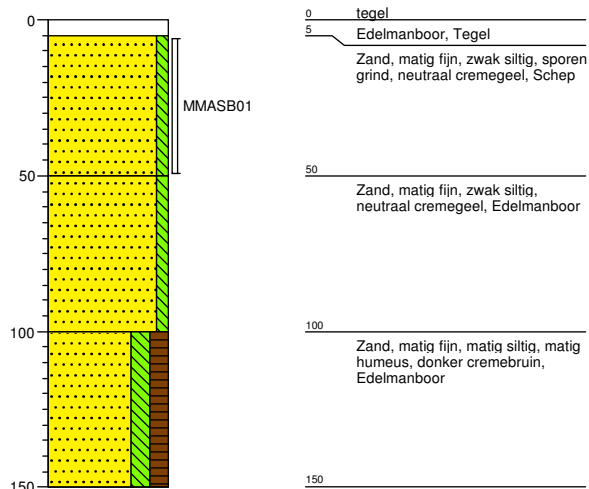

Boring: 01N

Datum: 12-06-2018

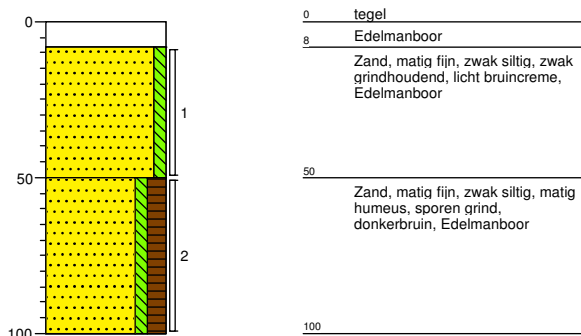

Boring: 02

Datum: 05-06-2018

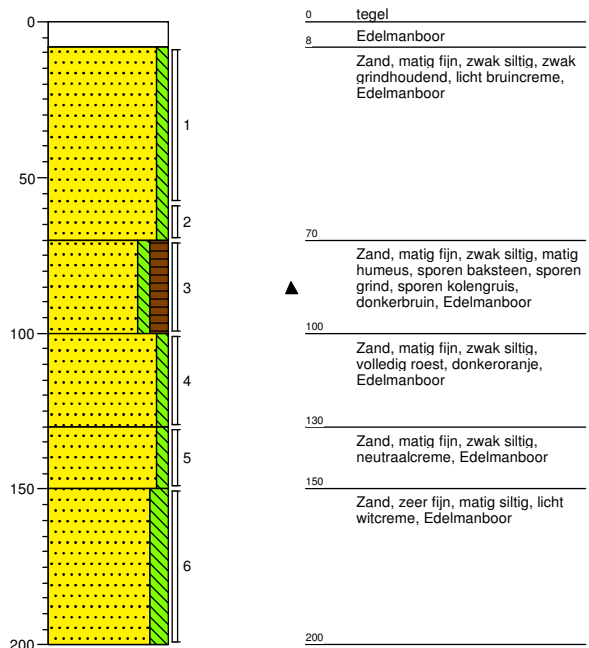

Project: Constantinusstraat 1A te Stokkum

Projectnummer: 2752.01

Boring: 02A

Datum: 26-06-2018

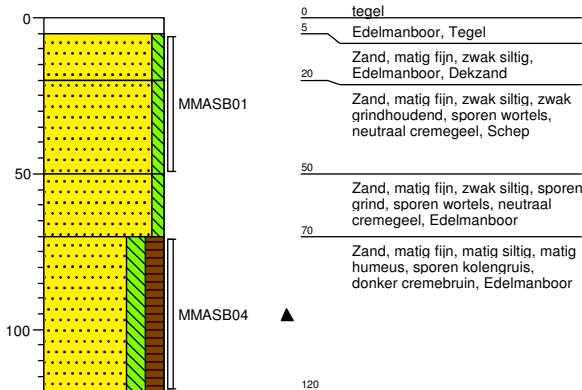

Boring: 02N

Datum: 12-06-2018

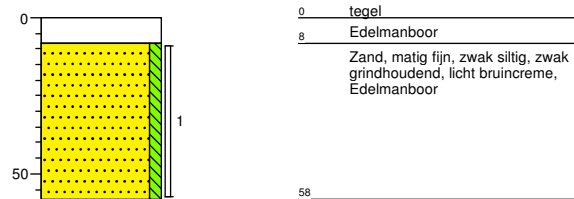

Boring: 03

Datum: 05-06-2018

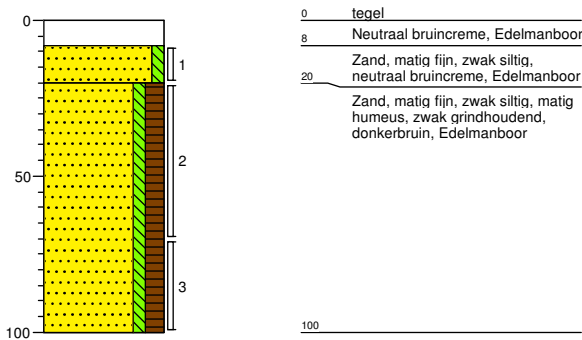

Boring: 03A

Datum: 26-06-2018

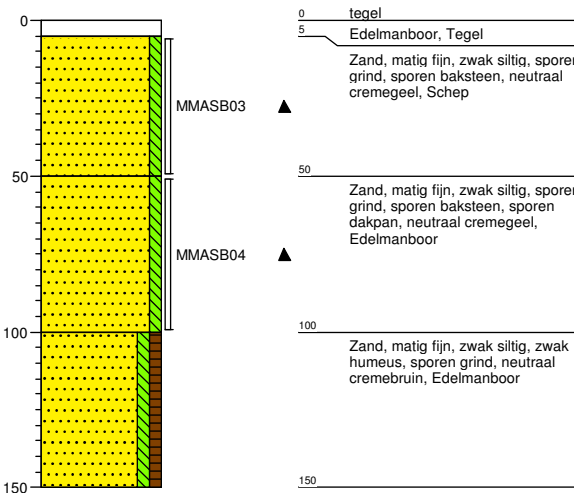

Boring: 03N

Datum: 12-06-2018

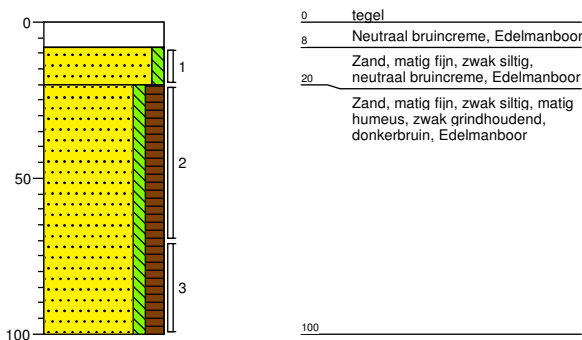

Boring: 04

Datum: 05-06-2018

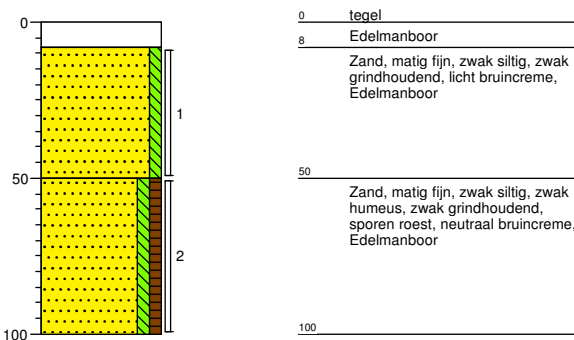

Boring: 04A

Datum: 26-06-2018

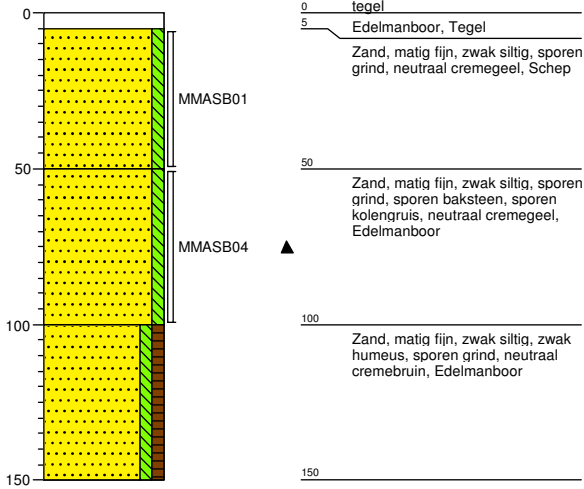

Boring: 04N

Datum: 12-06-2018

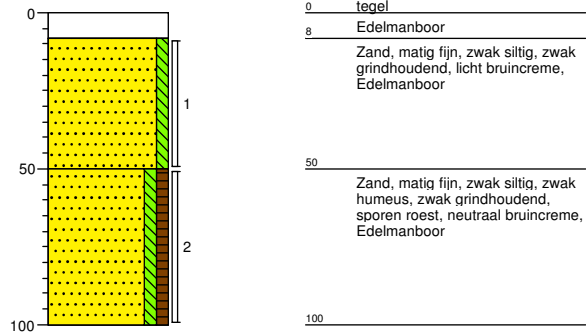

Boring: 05

Datum: 05-06-2018

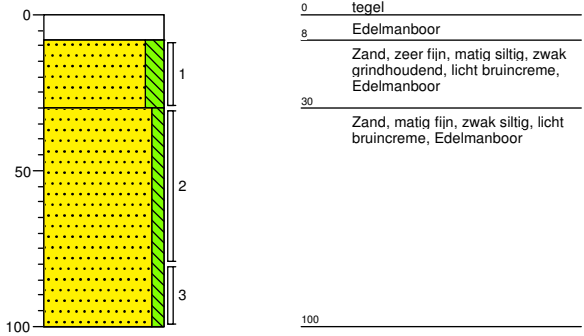

Boring: 05A

Datum: 26-06-2018

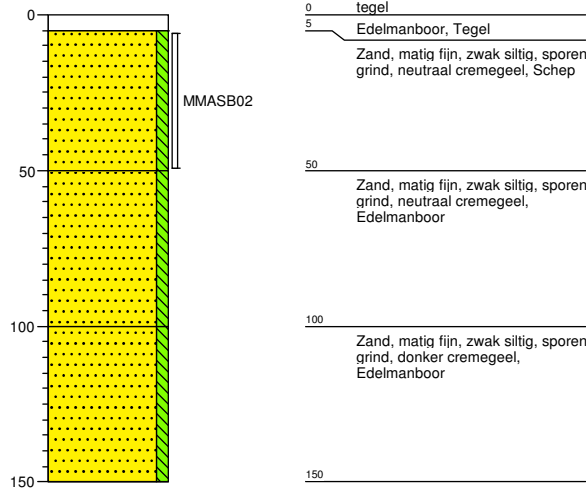

Boring: 05N

Datum: 12-06-2018

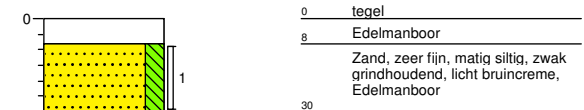

Boring: 06

Datum: 05-06-2018

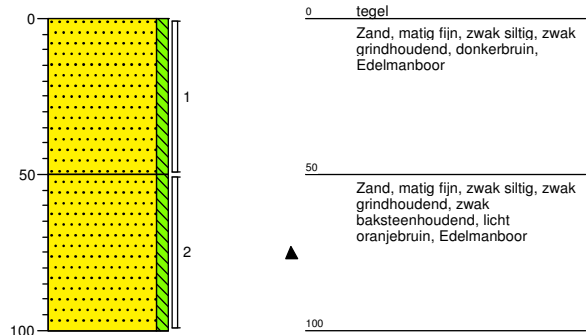

Boring: 06A

Datum: 26-06-2018

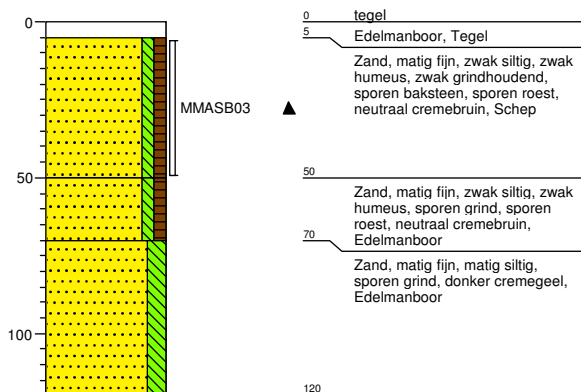

Boring: 06N

Datum: 12-06-2018

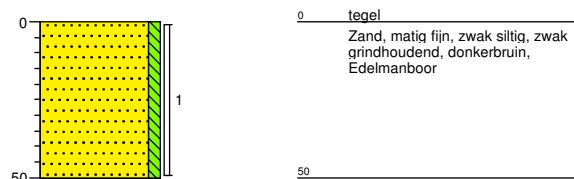

Boring: 07

Datum: 05-06-2018

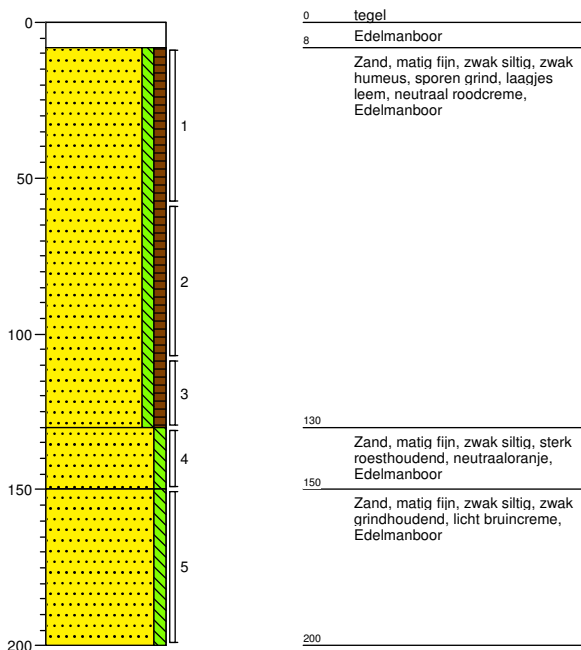

Boring: 07A

Datum: 26-06-2018

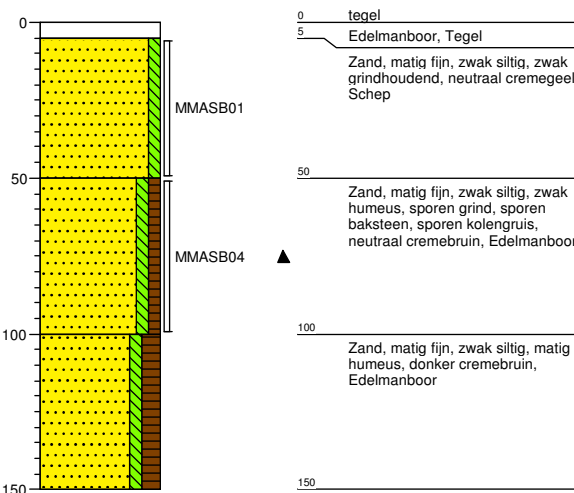

Boring: 07N

Datum: 12-06-2018

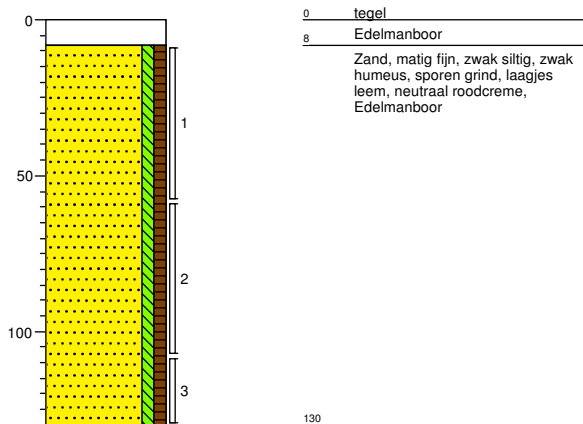

Boring: 08

Datum: 05-06-2018

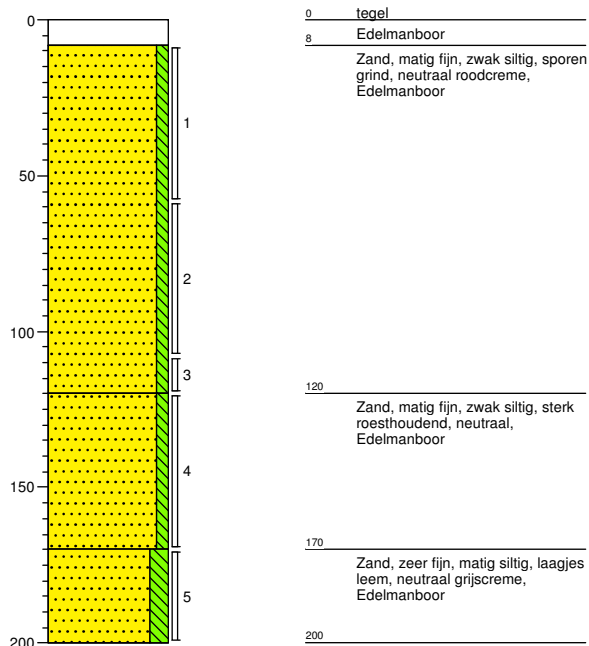

Boring: 08A

Datum: 26-06-2018

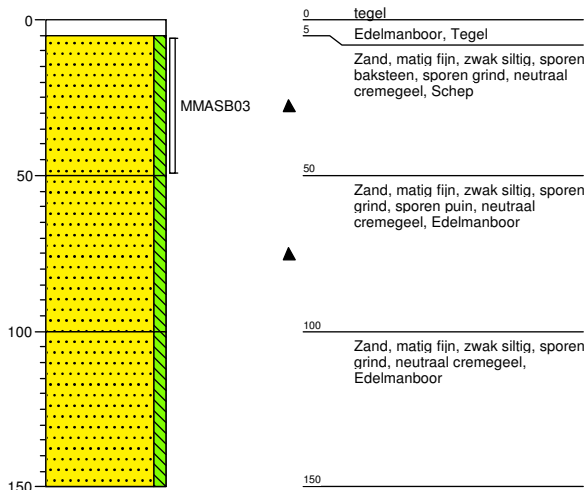

Boring: 08N

Datum: 12-06-2018

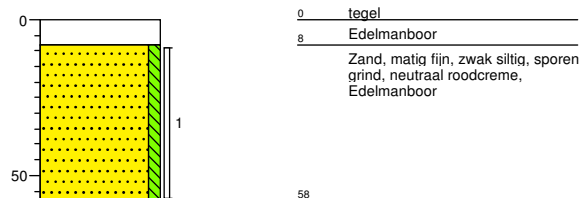

Boring: 09

Datum: 05-06-2018

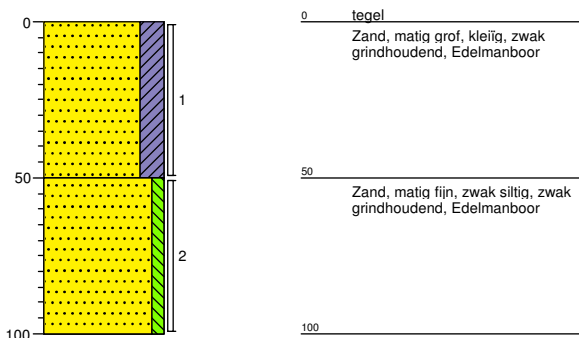

Boring: 09N

Datum: 12-06-2018

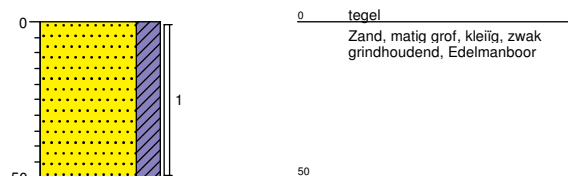

Boring: 10

Datum: 05-06-2018

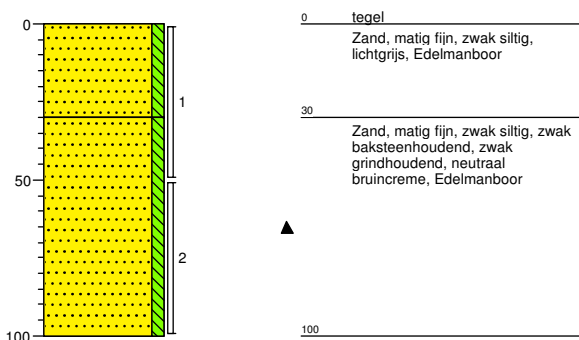

Boring: 10A

Datum: 26-06-2018

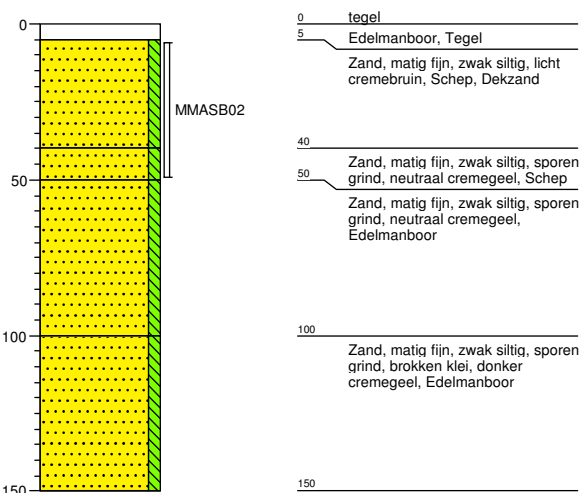

Boring: 11

Datum: 05-06-2018

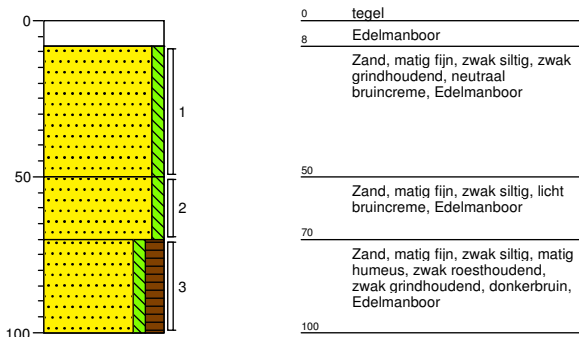

Boring: 11A

Datum: 26-06-2018

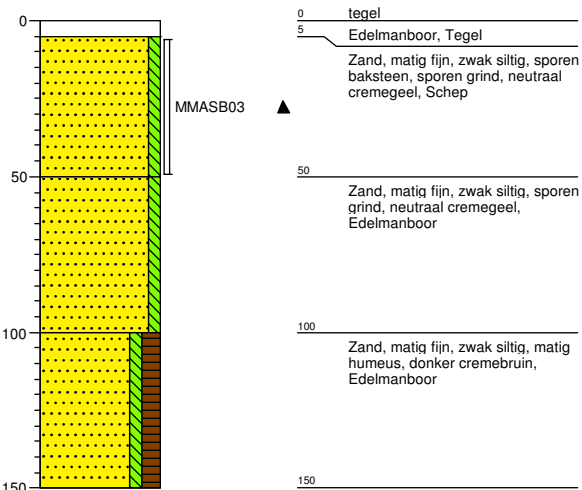

Boring: 11N

Datum: 12-06-2018

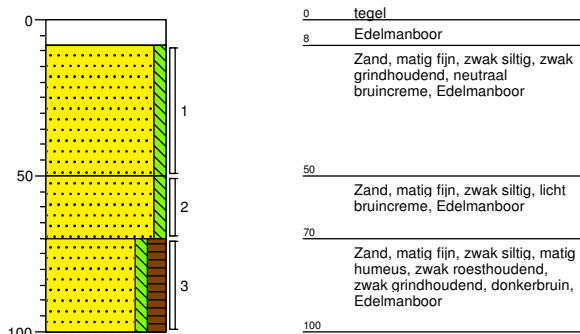

Boring: 12

Datum: 05-06-2018

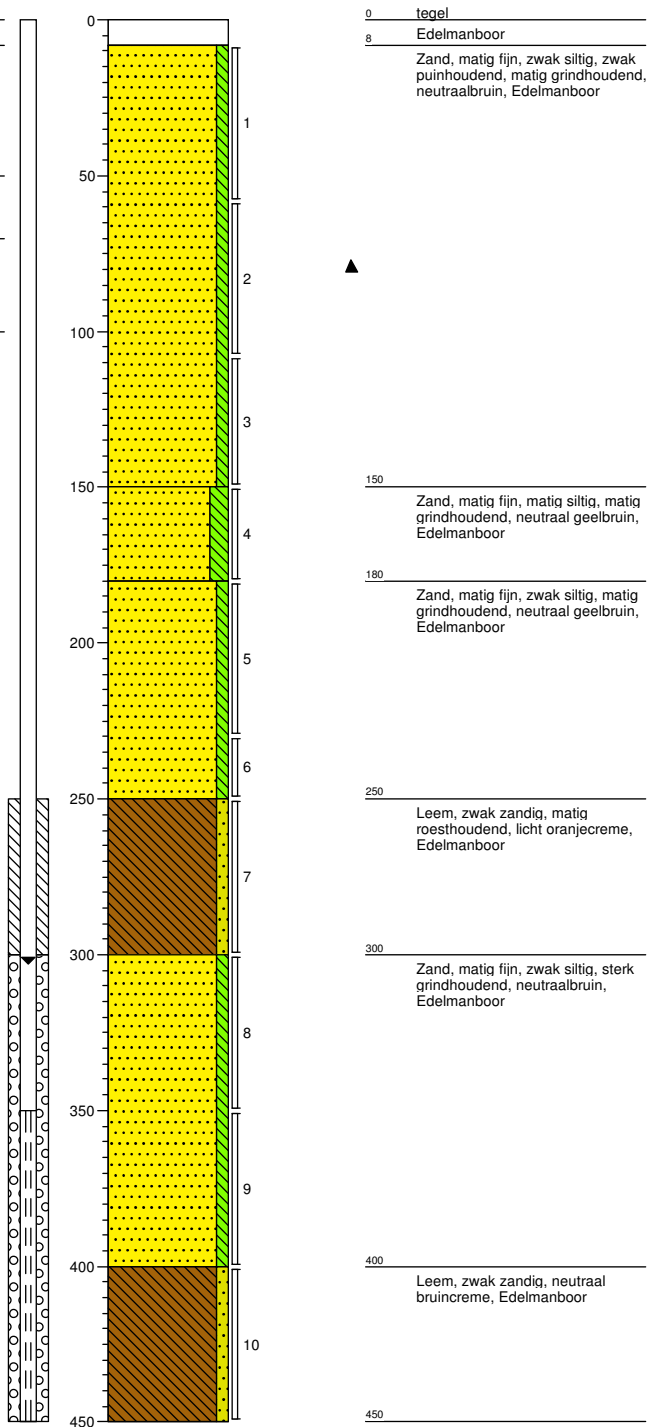

Project: Constantinusstraat 1A te Stokkum

Projectnummer: 2752.01

Boring: 12A

Datum: 26-06-2018

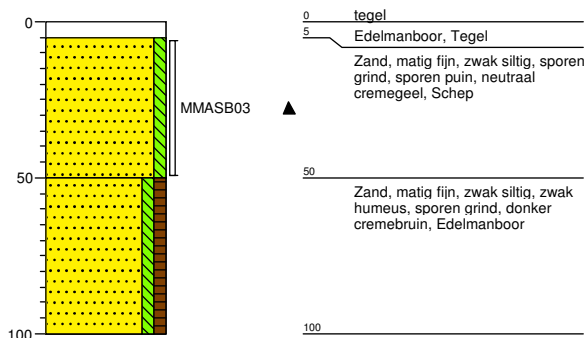

Boring: 13

Datum: 05-06-2018

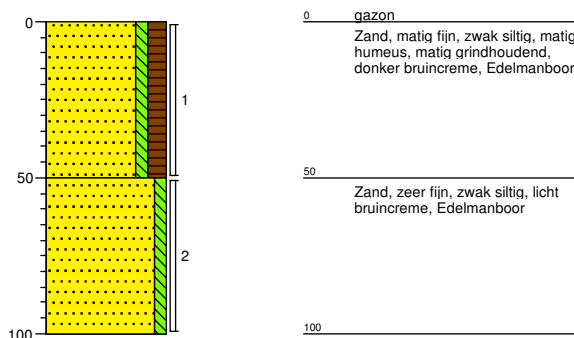

Boring: 13A

Datum: 26-06-2018

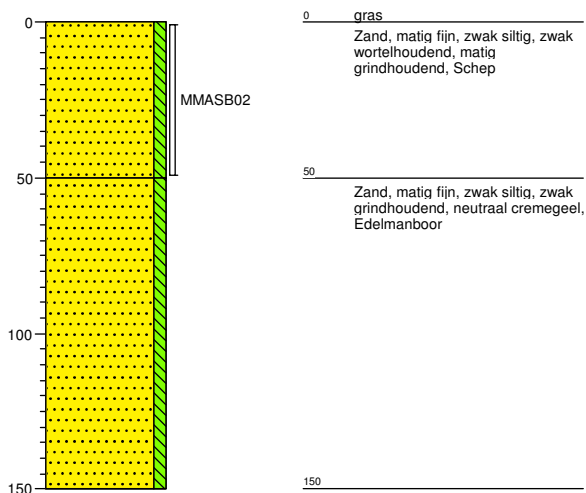

Boring: 13N

Datum: 12-06-2018

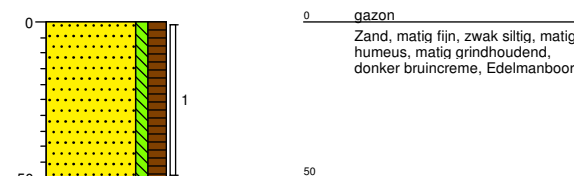

Boring: 14

Datum: 05-06-2018

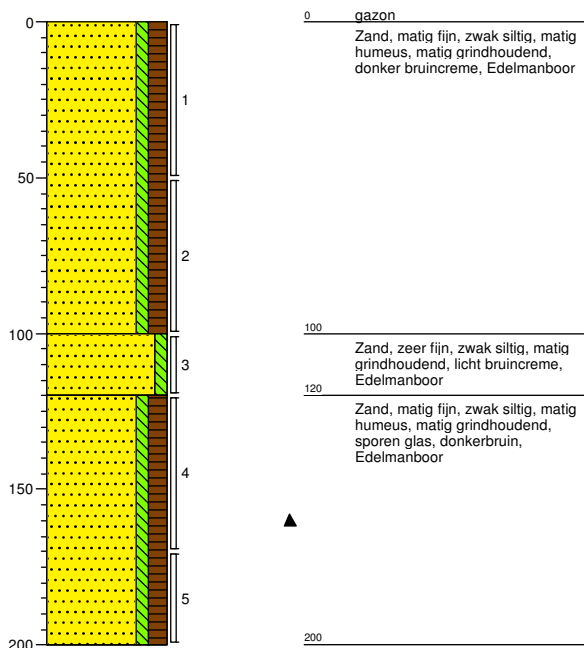

Boring: 14A

Datum: 26-06-2018

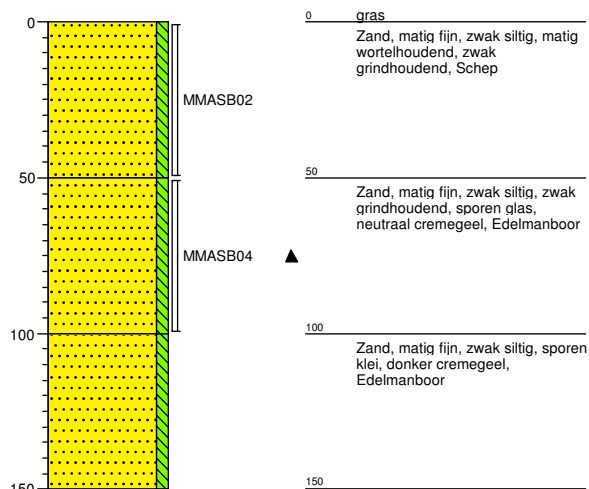

Boring: 14N

Datum: 12-06-2018

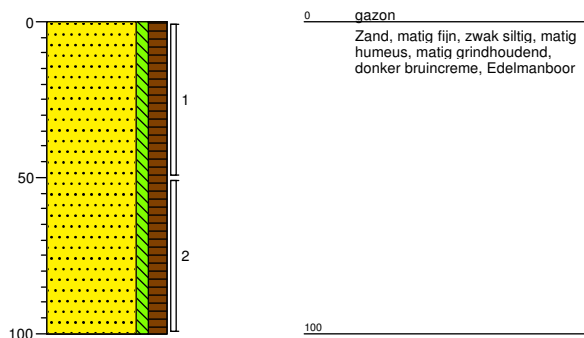

Boring: 15

Datum: 05-06-2018

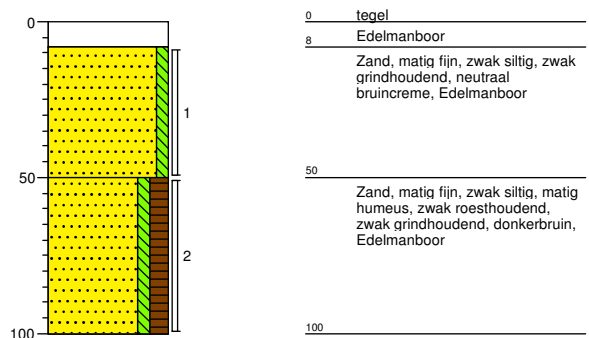

Boring: 15A

Datum: 26-06-2018

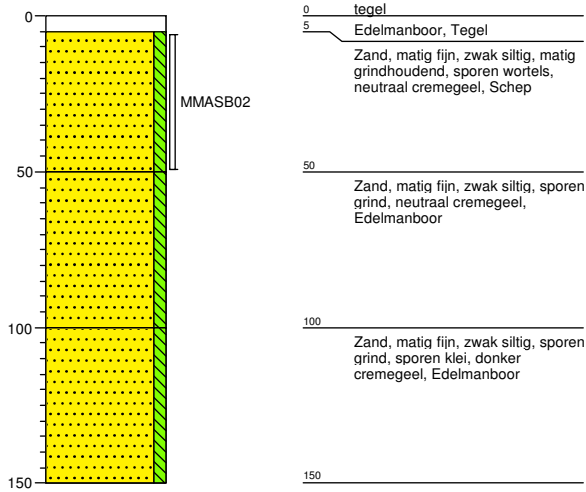

Boring: 15N

Datum: 12-06-2018

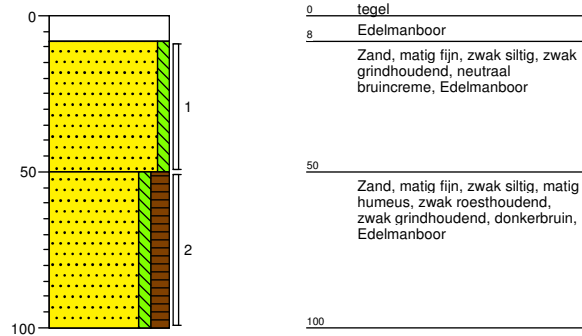

Legenda (conform NEN 5104)

grind

	Grind, siltig
	Grind, zwak zandig
	Grind, matig zandig
	Grind, sterk zandig
	Grind, uiterst zandig

zand

	Zand, kleiig
	Zand, zwak siltig
	Zand, matig siltig
	Zand, sterk siltig
	Zand, uiterst siltig

veen

	Veen, mineraalarm
	Veen, zwak kleiig
	Veen, sterk kleiig
	Veen, zwak zandig
	Veen, sterk zandig

peilbuis

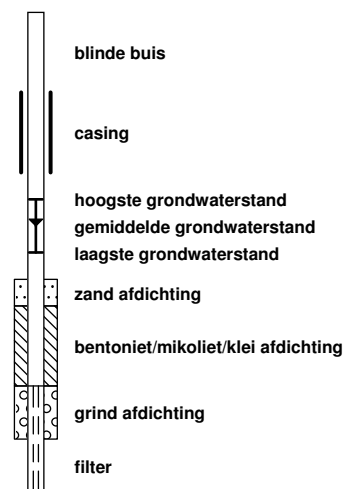

klei

	Klei, zwak siltig
	Klei, matig siltig
	Klei, sterk siltig
	Klei, uiterst siltig
	Klei, zwak zandig
	Klei, matig zandig
	Klei, sterk zandig

leem

	Leem, zwak zandig
	Leem, sterk zandig

overige toevoegingen

	zwak humeus
	matig humeus
	sterk humeus
	zwak grindig
	matig grindig
	sterk grindig

geur

- geen geur
- zwakke geur
- matige geur
- sterke geur
- uiterste geur

olie

- geen olie-water reactie
- zwakke olie-water reactie
- matige olie-water reactie
- sterke olie-water reactie
- uiterste olie-water reactie

p.i.d.-waarde

- > 0
- > 1
- > 10
- > 100
- > 1000
- > 10000

monsters

- geroerd monster
- ongeroerd monster
- volumering

overig

- bijzonder bestanddeel
- Gemiddeld hoogste grondwaterstand
- grondwaterstand
- Gemiddeld laagste grondwaterstand
- slib
- water

Bijlage 2

Analysecertificaten Analytico





Buro Ontwerp & Omgeving
T.a.v. S. Dekkers
Velperweg 157
6824 MB ARNHEM
NETHERLANDS

Analyscertificaat

Datum: 13-Jun-2018

Hierbij ontvangt u de resultaten van het navolgende laboratoriumonderzoek.

Certificaatnummer/Versie	2018081897/1
Uw project/verslagnummer	2752.01
Uw projectnaam	Constantinusstraat 1A te Stokkum
Uw ordernummer	
Monster(s) ontvangen	05-Jun-2018

Dit certificaat mag uitsluitend in zijn geheel worden gereproduceerd.
De analyse resultaten hebben alleen betrekking op het beproefde object.

De grondmonsters worden tot 4 weken na datum ontvangst bewaard en watermonsters tot 2 weken na datum ontvangst. Zonder tegenbericht worden de monsters nadien afgevoerd.
Indien de monsters langer bewaard dienen te blijven verzoeken wij U dit exemplaar uiterlijk 1 werkdag voor afloop van de standaardbewaarperiode ondertekend aan ons te retourneren. Voor de kosten van het langer bewaren van monsters verwijzen wij naar de prijslijst.

Bewaren tot:

Datum:

Naam:

Handtekening:

Wij vertrouwen erop uw opdracht hiermee naar verwachting te hebben uitgevoerd, mocht U naar aanleiding van dit analyscertificaat nog vragen hebben verzoeken wij U contact op te nemen met de afdeling Verkoop en Advies.

Met vriendelijke groet,

Eurofins Analytico B.V.



Ing. A. Veldhuizen
Technical Manager

Eurofins Analytico B.V.

Gildeweg 42-46
3771 NB Barneveld
P.O. Box 459
3770 AL Barneveld NL

Tel. +31 (0)34 242 63 00
Fax +31 (0)34 242 63 99
E-mail info-env@eurofins.nl
Site www.eurofins.nl

BNP Paribas S.A. 227 9245 25
IBAN: NL71BNPA0227924525
BIC: BNPANL2A
KvK/CoC No. 09088623
BTW/VAT No. NL 8043.14.883.B01

Eurofins Analytico B.V. is ISO 14001: 2004 gecertificeerd door TÜV en erkend door het Vlaamse Gewest (OVAM en Dep. Omgeving), het Brusselse Gewest (BIM), het Waalse Gewest (DGRNE-OWD) en door de overheid van Luxemburg (MEV).

Analysecertificaat

Uw project/verslagnummer	2752.01	Certificaatnummer/Versie	2018081897/1
Uw projectnaam	Constantinusstraat 1A te Stokkum	Startdatum	07-Jun-2018
Uw ordernummer		Rapportagedatum	13-Jun-2018/10:55
Monsternemer		Bijlage	A, B, C
Monstermatrix	Grond (AS3000)	Pagina	1/2

Analyse	Eenheid	1	2	3	4
Voorbehandeling					
Cryogeen malen AS3000		Uitgevoerd	Uitgevoerd	Uitgevoerd	Uitgevoerd
Bodemkundige analyses					
S Droge stof	% (m/m)	88.1	91.5	90.1	92.0
S Organische stof	% (m/m) ds	2.9	1.1	1.6	<0.7
Gloeirest	% (m/m) ds	96.7	98.7	98.1	99.1
S Korrelgrootte < 2 µm (Lutum)	% (m/m) ds	5.1	3.9	4.1	5.6
Metalen					
S Barium (Ba)	mg/kg ds	52	<20	25	<20
S Cadmium (Cd)	mg/kg ds	0.37	<0.20	0.20	<0.20
S Kobalt (Co)	mg/kg ds	3.2	<3.0	3.2	<3.0
S Koper (Cu)	mg/kg ds	14	<5.0	6.3	<5.0
S Kwik (Hg)	mg/kg ds	0.076	<0.050	0.30	<0.050
S Molybdeen (Mo)	mg/kg ds	<1.5	<1.5	<1.5	<1.5
S Nikkel (Ni)	mg/kg ds	5.5	6.6	9.8	4.9
S Lood (Pb)	mg/kg ds	57	26	21	<10
S Zink (Zn)	mg/kg ds	81	<20	42	<20
Minerale olie					
Minerale olie (C10-C12)	mg/kg ds	<3.0	<3.0	<3.0	<3.0
Minerale olie (C12-C16)	mg/kg ds	<5.0	<5.0	<5.0	<5.0
Minerale olie (C16-C21)	mg/kg ds	<5.0	<5.0	<5.0	<5.0
Minerale olie (C21-C30)	mg/kg ds	<11	<11	16	<11
Minerale olie (C30-C35)	mg/kg ds	5.9	5.4	9.8	<5.0
Minerale olie (C35-C40)	mg/kg ds	<6.0	<6.0	<6.0	<6.0
S Minerale olie totaal (C10-C40)	mg/kg ds	<35	<35	<35	<35
Polychloorbifenylen, PCB					
S PCB 28	mg/kg ds	<0.0010	<0.0010	<0.0010	<0.0010
S PCB 52	mg/kg ds	<0.0010	<0.0010	<0.0010	<0.0010
S PCB 101	mg/kg ds	<0.0010	<0.0010	<0.0010	<0.0010
S PCB 118	mg/kg ds	<0.0010	<0.0010	<0.0010	<0.0010

Nr.	Monsterschrijving	Datum monstername	Monster nr.
1	M02.3 02 (70-100)	05-Jun-2018	10142022
2	MM3 06 (50-100) 10 (50-100) 12 (8-58) 12 (58-108) 12 (108-150)	05-Jun-2018	10142025
3	MM4 14 (120-170) 14 (170-200)	05-Jun-2018	10142026
4	MM6 02 (100-130) 02 (150-200) 05 (30-80) 05 (80-100) 07 (150-200) 08 (58-108) 08 (170-200)	05-Jun-2018	10142028

Eurofins Analytico B.V.

Gildeweg 42-46
3771 NB Barneveld
P.O. Box 459
3770 AL Barneveld NL
Tel. +31 (0)34 242 63 00
Fax +31 (0)34 242 63 99
E-mail info-env@eurofins.nl
Site www.eurofins.nl

BNP Paribas S.A. 227 9245 25
IBAN: NL71BNPA0227924525
BIC: BNPANL2A
KvK/CoC No. 09088623
BTW/VAT No. NL 8043.14.883.B01



Q: door RvA geaccrediteerde verrichting
R: AP04 erkende verrichting
S: AS SIKB erkende verrichting
V: VLAREL erkende verrichting
M: MCERTS erkend

Dit certificaat mag uitsluitend in zijn geheel worden gereproduceerd.
Eurofins Analytico B.V. is ISO 14001: 2004 gecertificeerd door TÜV en erkend door het Vlaamse Gewest (OVAM en Dep. Omgeving), het Brusselse Gewest (BIM), het Waalse Gewest (DGRNE-OWD) en door de overheid van Luxemburg (MEV).





Analysecertificaat

Uw project/verslagnummer	2752.01	Certificaatnummer/Versie	2018081897/1
Uw projectnaam	Constantinusstraat 1A te Stokkum	Startdatum	07-Jun-2018
Uw ordernummer		Rapportagedatum	13-Jun-2018/10:55
Monsternemer		Bijlage	A, B, C
Monstermatrix	Grond (AS3000)	Pagina	2/2

Analyse	Eenheid	1	2	3	4
S PCB 138	mg/kg ds	<0.0010	<0.0010	<0.0010	<0.0010
S PCB 153	mg/kg ds	<0.0010	<0.0010	<0.0010	<0.0010
S PCB 180	mg/kg ds	<0.0010	<0.0010	<0.0010	<0.0010
S PCB (som 7) (factor 0,7)	mg/kg ds	0.0049 ¹⁾	0.0049 ¹⁾	0.0049 ¹⁾	0.0049 ¹⁾
Polycyclische Aromatische Koolwaterstoffen, PAK					
S Naftaleen	mg/kg ds	<0.050	<0.050	<0.050	<0.050
S Fenanthreen	mg/kg ds	0.14	0.32	0.52	<0.050
S Anthraceen	mg/kg ds	<0.050	0.11	0.41	<0.050
S Fluorantheen	mg/kg ds	0.42	0.64	1.4	<0.050
S Benzo(a)anthraceen	mg/kg ds	0.23	0.29	0.52	<0.050
S Chryseen	mg/kg ds	0.28	0.28	0.66	<0.050
S Benzo(k)fluorantheen	mg/kg ds	0.13	0.13	0.32	<0.050
S Benzo(a)pyreen	mg/kg ds	0.24	0.24	0.56	<0.050
S Benzo(ghi)peryleen	mg/kg ds	0.19	0.16	0.43	<0.050
S Indeno(123-cd)pyreen	mg/kg ds	0.21	0.19	0.54	<0.050
S PAK VROM (10) (factor 0,7)	mg/kg ds	1.9	2.4	5.4	0.35 ¹⁾

Nr.	Monsterschrijving	Datum monstername	Monster nr.
1	M02.3 02 (70-100)	05-Jun-2018	10142022
2	MM3 06 (50-100) 10 (50-100) 12 (8-58) 12 (58-108) 12 (108-150)	05-Jun-2018	10142025
3	MM4 14 (120-170) 14 (170-200)	05-Jun-2018	10142026
4	MM6 02 (100-130) 02 (150-200) 05 (30-80) 05 (80-100) 07 (150-200) 08 (58-108) 08 (170-200)	05-Jun-2018	10142028

Eurofins Analytico B.V.

Gildeweg 42-46
3771 NB Barneveld
P.O. Box 459
3770 AL Barneveld NL

Tel. +31 (0)34 242 63 00
Fax +31 (0)34 242 63 99
E-mail info-env@eurofins.nl
Site www.eurofins.nl

BNP Paribas S.A. 227 9245 25
IBAN: NL71BNPA0227924525
BIC: BNPANL2A
KvK/CoC No. 09088623
BTW/VAT No. NL 8043.14.883.B01



Q: door RvA geaccrediteerde verrichting
R: AP04 erkende verrichting
S: AS SIKB erkende verrichting
V: VLAREL erkende verrichting
M: MCERTS erkend

Dit certificaat mag uitsluitend in zijn geheel worden gereproduceerd.
Eurofins Analytico B.V. is ISO 14001: 2004 gecertificeerd door TÜV en erkend door het Vlaamse Gewest (OVAM en Dep. Omgeving), het Brusselse Gewest (BIM), het Waalse Gewest (DGRNE-OWD) en door de overheid van Luxemburg (MEV).

Akkoord
Pr.coörd.





Bijlage (A) met deelmonsterinformatie behorende bij analysecertificaat 2018081897/1

Monster nr.	Boornr	Omschrijving	Van	Tot	Barcode	Monstername ID/Monsteromsch.
10142022	02	3	70	100	0535379146	9401726
10142025	06	2	50	100	0535379109	9401729
10142025	10	2	50	100	0535379106	9401729
10142025	12	1	8	58	0535379153	9401729
10142025	12	2	58	108	0535379157	9401729
10142025	12	3	108	150	0535379156	9401729
10142026	14	4	120	170	0535378958	9401730
10142026	14	5	170	200	0535378957	9401730
10142028	02	4	100	130	0535379150	9401732
10142028	02	6	150	200	0535379152	9401732
10142028	05	2	30	80	0535378961	9401732
10142028	05	3	80	100	0535378959	9401732
10142028	07	5	150	200	0535379193	9401732
10142028	08	2	58	108	0535379155	9401732
10142028	08	5	170	200	0535379203	9401732
10142028	09	2	50	100	0535378955	9401732
10142028	13	2	50	100	0535378951	9401732
10142028	12	5	180	230	0535379267	9401732



Eurofins Analytico B.V.

Gildeweg 42-46
 3771 NB Barneveld
 P.O. Box 459
 3770 AL Barneveld NL
 Tel. +31 (0)34 242 63 00
 Fax +31 (0)34 242 63 99
 E-mail info-env@eurofins.nl
 Site www.eurofins.nl

BNP Paribas S.A. 227 9245 25
 IBAN: NL71BNPA0227924525
 BIC: BNPANL2A
 KvK/CoC No. 09088623
 BTW/VAT No. NL 8043.14.883.B01

Eurofins Analytico B.V. is ISO 14001: 2004 gecertificeerd door TÜV en erkend door het Vlaamse Gewest (OVAM en Dep. Omgeving), het Brusselse Gewest (BIM), het Waalse Gewest (DGRNE-OWD) en door de overheid van Luxemburg (MEV).

**Bijlage (B) met opmerkingen behorende bij analysecertificaat 2018081897/1**

Pagina 1/1

Opmerking 1)De toetswaarde van de som is gelijk aan de sommatie van $0,7 \cdot RG$ **Eurofins Analytico B.V.**

Gildeweg 42-46 Tel. +31 (0)34 242 63 00
3771 NB Barneveld Fax +31 (0)34 242 63 99
P.O. Box 459 E-mail info-env@eurofins.nl
3770 AL Barneveld NL Site www.eurofins.nl

BNP Paribas S.A. 227 9245 25
IBAN: NL71BNPA0227924525
BIC: BNPNL2A
KvK/CoC No. 09088623
BTW/VAT No. NL 8043.14.883.B01

Eurofins Analytico B.V. is ISO 14001: 2004 gecertificeerd door TÜV
en erkend door het Vlaamse Gewest (OVAM en Dep. Omgeving),
het Brusselse Gewest (BIM), het Waalse Gewest (DGRNE-OWD)
en door de overheid van Luxemburg (MEV).



Bijlage (C) met methodeverwijzingen behorende bij analysecertificaat 2018081897/1

Pagina 1/1

Analyse	Methode	Techniek	Methode referentie
Cryogeen malen AS3000	W0106	Voorbehandeling	Cf. AS3000
Droge Stof	W0104	Gravimetrie	Cf. pb 3010-2 en gw. NEN-EN 15934
Organische stof (gloeiverlies)	W0109	Gravimetrie	Cf. pb 3010-3 en cf. NEN 5754
Korrelgrootte < 2 µm (lutum)	W0171	Sedimentatie	Cf. pb 3010-4 en cf. NEN 5753
Barium (Ba)	W0423	ICP-MS	Cf. pb 3010-5 en cf. NEN-EN-ISO 17294-2
Cadmium (Cd)	W0423	ICP-MS	Cf. pb 3010-5 en cf. NEN-EN-ISO 17294-2
Kobalt (Co)	W0423	ICP-MS	Cf. pb 3010-5 en cf. NEN-EN-ISO 17294-2
Koper (Cu)	W0423	ICP-MS	Cf. pb 3010-5 en cf. NEN-EN-ISO 17294-2
Kwik (Hg)	W0423	ICP-MS	Cf. pb 3010-5 en cf. NEN-EN-ISO 17294-2
Molybdeen (Mo)	W0423	ICP-MS	Cf. pb 3010-5 en cf. NEN-EN-ISO 17294-2
Nikkel (Ni)	W0423	ICP-MS	Cf. pb 3010-5 en cf. NEN-EN-ISO 17294-2
Lood (Pb)	W0423	ICP-MS	Cf. pb 3010-5 en cf. NEN-EN-ISO 17294-2
Zink (Zn)	W0423	ICP-MS	Cf. pb 3010-5 en cf. NEN-EN-ISO 17294-2
Minerale Olie (C10-C40)	W0202	GC-FID	Cf. pb 3010-7 en gw. NEN-EN-ISO 16703
PCB (7)	W0271	GC-MS	Cf. pb 3010-8 en gw. NEN 6980
PAK som AS3000/AP04	W0271	GC-MS	Cf. pb. 3010-6 en gw. NEN-ISO 18287
PAK (10) (VROM)	W0271	GC-MS	Cf. pb. 3010-6 en gw. NEN-ISO 18287

Nadere informatie over de toegepaste onderzoeksmethoden alsmede een classificatie van de meetonzekerheid staan vermeld in ons overzicht "Specificaties analysemethoden", versie juni 2016.



Eurofins Analytico B.V.

Gildeweg 42-46
3771 NB Barneveld
P.O. Box 459
3770 AL Barneveld NL

Tel. +31 (0)34 242 63 00
Fax +31 (0)34 242 63 99
E-mail info-env@eurofins.nl
Site www.eurofins.nl

BNP Paribas S.A. 227 9245 25
IBAN: NL71BNPA0227924525
BIC: BNPANL2A
KvK/CoC No. 09088623
BTW/VAT No. NL 8043.14.883.B01

Eurofins Analytico B.V. is ISO 14001: 2004 gecertificeerd door TÜV en erkend door het Vlaamse Gewest (OVAM en Dep. Omgeving), het Brusselse Gewest (BIM), het Waalse Gewest (DGRNE-OWD) en door de overheid van Luxemburg (MEV).



Buro Ontwerp & Omgeving
T.a.v. M. Teusink
Velperweg 157
6824 MB ARNHEM
NETHERLANDS

Analyscertificaat

Datum: 18-Jun-2018

Hierbij ontvangt u de resultaten van het navolgende laboratoriumonderzoek.

Certificaatnummer/Versie	2018085299/1
Uw project/verslagnummer	2752.01
Uw projectnaam	Constantinusstraat 1A te Stokkum
Uw ordernummer	
Monster(s) ontvangen	12-Jun-2018

Dit certificaat mag uitsluitend in zijn geheel worden gereproduceerd.
De analyse resultaten hebben alleen betrekking op het beproefde object.

De grondmonsters worden tot 4 weken na datum ontvangst bewaard en watermonsters tot 2 weken na datum ontvangst. Zonder tegenbericht worden de monsters nadien afgevoerd.
Indien de monsters langer bewaard dienen te blijven verzoeken wij U dit exemplaar uiterlijk 1 werkdag voor afloop van de standaardbewaarperiode ondertekend aan ons te retourneren. Voor de kosten van het langer bewaren van monsters verwijzen wij naar de prijslijst.

Bewaren tot:

Datum:

Naam:

Handtekening:

Wij vertrouwen erop uw opdracht hiermee naar verwachting te hebben uitgevoerd, mocht U naar aanleiding van dit analyscertificaat nog vragen hebben verzoeken wij U contact op te nemen met de afdeling Verkoop en Advies.

Met vriendelijke groet,

Eurofins Analytico B.V.



Ing. A. Veldhuizen
Technical Manager

Eurofins Analytico B.V.

Gildeweg 42-46
3771 NB Barneveld
P.O. Box 459
3770 AL Barneveld NL

Tel. +31 (0)34 242 63 00
Fax +31 (0)34 242 63 99
E-mail info-env@eurofins.nl
Site www.eurofins.nl

BNP Paribas S.A. 227 9245 25
IBAN: NL71BNPA0227924525
BIC: BNPANL2A
KvK/CoC No. 09088623
BTW/VAT No. NL 8043.14.883.B01

Eurofins Analytico B.V. is ISO 14001: 2004 gecertificeerd door TÜV en erkend door het Vlaamse Gewest (OVAM en Dep. Omgeving), het Brusselse Gewest (BIM), het Waalse Gewest (DGRNE-OWD) en door de overheid van Luxemburg (MEV).

Analysecertificaat

Uw project/verslagnummer	2752.01	Certificaatnummer/Versie	2018085299/1
Uw projectnaam	Constantinusstraat 1A te Stokkum	Startdatum	13-Jun-2018
Uw ordernummer		Rapportagedatum	18-Jun-2018/14:31
Monsternemer		Bijlage	A, B, C
Monstermatrix	Grond (AS3000)	Pagina	1/2

Analyse	Eenheid	1	2	3
Voorbehandeling				
Cryogeen malen AS3000		Uitgevoerd	Uitgevoerd	Uitgevoerd
Bodemkundige analyses				
S Droge stof	% (m/m)	93.5	94.6	92.0
S Organische stof	% (m/m) ds	0.8	1.5	1.3
Gloeirest	% (m/m) ds	99.0	98.3	98.3
S Korrelgrootte < 2 µm (Lutum)	% (m/m) ds	2.6	3.0	4.5
Metalen				
S Barium (Ba)	mg/kg ds	<20	<20	23
S Cadmium (Cd)	mg/kg ds	<0.20	<0.20	<0.20
S Kobalt (Co)	mg/kg ds	<3.0	<3.0	<3.0
S Koper (Cu)	mg/kg ds	<5.0	<5.0	<5.0
S Kwik (Hg)	mg/kg ds	0.053	0.056	<0.050
S Molybdeen (Mo)	mg/kg ds	<1.5	<1.5	<1.5
S Nikkel (Ni)	mg/kg ds	5.9	6.3	4.8
S Lood (Pb)	mg/kg ds	15	17	19
S Zink (Zn)	mg/kg ds	22	29	29
Minerale olie				
Minerale olie (C10-C12)	mg/kg ds	<3.0	<3.0	<3.0
Minerale olie (C12-C16)	mg/kg ds	<5.0	<5.0	<5.0
Minerale olie (C16-C21)	mg/kg ds	<5.0	6.4	<5.0
Minerale olie (C21-C30)	mg/kg ds	<11	<11	<11
Minerale olie (C30-C35)	mg/kg ds	<5.0	5.7	5.9
Minerale olie (C35-C40)	mg/kg ds	<6.0	<6.0	<6.0
S Minerale olie totaal (C10-C40)	mg/kg ds	<35	<35	<35
Polychloorbifenylen, PCB				
S PCB 28	mg/kg ds	<0.0010	<0.0010	<0.0010
S PCB 52	mg/kg ds	<0.0010	<0.0010	<0.0010
S PCB 101	mg/kg ds	<0.0010	<0.0010	<0.0010
S PCB 118	mg/kg ds	<0.0010	<0.0010	<0.0010

Nr.	Monsteromschrijving	Datum monstername	Monster nr.
1	MM1-N 01N (8-50) 02N (8-58) 04N (8-50) 05N (8-30) 06N (0-50) 08N (8-58) 09N (0-50) 11	12-Jun-2018	10152688
2	MM2-N 03N (20-70) 07N (8-58) 13N (0-50) 14N (0-50)	12-Jun-2018	10152689
3	MM5-N 01N (50-100) 03N (70-100) 04N (50-100) 07N (58-108) 07N (108-130) 11N (70-100)	12-Jun-2018	10152690

Eurofins Analytico B.V.

Gildeweg 42-46
3771 NB Barneveld
P.O. Box 459
3770 AL Barneveld NL

Tel. +31 (0)34 242 63 00
Fax +31 (0)34 242 63 99
E-mail info-env@eurofins.nl
Site www.eurofins.nl

BNP Paribas S.A. 227 9245 25
IBAN: NL71BNPA0227924525
BIC: BNPANL2A
KvK/CoC No. 09088623
BTW/VAT No. NL 8043.14.883.B01



Q: door RvA geaccrediteerde verrichting
R: AP04 erkende verrichting
S: AS SIKB erkende verrichting
V: VLAREL erkende verrichting
M: MCERTS erkend

Dit certificaat mag uitsluitend in zijn geheel worden gereproduceerd.
Eurofins Analytico B.V. is ISO 14001: 2004 gecertificeerd door TÜV en erkend door het Vlaamse Gewest (OVAM en Dep. Omgeving), het Brusselse Gewest (BIM), het Waalse Gewest (DGRNE-OWD) en door de overheid van Luxemburg (MEV).



Analysecertificaat

Uw project/verslagnummer	2752.01	Certificaatnummer/Versie	2018085299/1
Uw projectnaam	Constantinusstraat 1A te Stokkum	Startdatum	13-Jun-2018
Uw ordernummer		Rapportagedatum	18-Jun-2018/14:31
Monsternemer		Bijlage	A, B, C
Monstermatrix	Grond (AS3000)	Pagina	2/2

Analyse	Eenheid	1	2	3
S PCB 138	mg/kg ds	<0.0010	<0.0010	<0.0010
S PCB 153	mg/kg ds	<0.0010	<0.0010	<0.0010
S PCB 180	mg/kg ds	<0.0010	<0.0010	<0.0010
S PCB (som 7) (factor 0,7)	mg/kg ds	0.0049 ¹⁾	0.0049 ¹⁾	0.0049 ¹⁾
Polycyclische Aromatische Koolwaterstoffen, PAK				
S Naftaleen	mg/kg ds	<0.050	<0.050	<0.050
S Fenanthreen	mg/kg ds	0.16	0.80	0.70
S Anthraceen	mg/kg ds	0.071	0.21	0.21
S Fluorantheen	mg/kg ds	0.37	1.8	1.1
S Benzo(a)anthraceen	mg/kg ds	0.18	0.68	0.46
S Chryseen	mg/kg ds	0.18	0.56	0.39
S Benzo(k)fluorantheen	mg/kg ds	0.089	0.31	0.20
S Benzo(a)pyreen	mg/kg ds	0.16	0.62	0.39
S Benzo(ghi)peryleen	mg/kg ds	0.12	0.45	0.28
S Indeno(123-cd)pyreen	mg/kg ds	0.097	0.37	0.22
S PAK VROM (10) (factor 0,7)	mg/kg ds	1.5	5.8	4.0

Nr.	Monsterschrijving	Datum monstername	Monster nr.
1	MM1-N 01N (8-50) 02N (8-58) 04N (8-50) 05N (8-30) 06N (0-50) 08N (8-58) 09N (0-50) 11	12-Jun-2018	10152688
2	MM2-N 03N (20-70) 07N (8-58) 13N (0-50) 14N (0-50)	12-Jun-2018	10152689
3	MM5-N 01N (50-100) 03N (70-100) 04N (50-100) 07N (58-108) 07N (108-130) 11N (70-100)	12-Jun-2018	10152690

Eurofins Analytico B.V.

Gildeweg 42-46
3771 NB Barneveld
P.O. Box 459
3770 AL Barneveld NL

Tel. +31 (0)34 242 63 00
Fax +31 (0)34 242 63 99
E-mail info-env@eurofins.nl
Site www.eurofins.nl

BNP Paribas S.A. 227 9245 25
IBAN: NL71BNPA0227924525
BIC: BNPANL2A
KvK/CoC No. 09088623
BTW/VAT No. NL 8043.14.883.B01



Q: door RvA geaccrediteerde verrichting
R: AP04 erkende verrichting
S: AS SIKB erkende verrichting
V: VLAREL erkende verrichting
M: MCERTS erkend

Dit certificaat mag uitsluitend in zijn geheel worden gereproduceerd.
Eurofins Analytico B.V. is ISO 14001: 2004 gecertificeerd door TÜV en erkend door het Vlaamse Gewest (OVAM en Dep. Omgeving), het Brusselse Gewest (BIM), het Waalse Gewest (DGRNE-OWD) en door de overheid van Luxemburg (MEV).

Akkoord
Pr.coörd.





Bijlage (A) met deelmonsterinformatie behorende bij analysecertificaat 2018085299/1

Monster nr.	Boornr	Omschrijving	Van	Tot	Barcode	Monstername ID/Monsteromsch.
10152688	02N	1	8	58	0535379218	9401742
10152688	01N	1	8	50	0535379211	9401742
10152688	08N	1	8	58	0535379207	9401742
10152688	04N	1	8	50	0535379208	9401742
10152688	15N	1	8	50	0535379285	9401742
10152688	11N	1	8	50	0535379288	9401742
10152688	05N	1	8	30	0535379204	9401742
10152688	09N	1	0	50	0535379205	9401742
10152688	06N	1	0	50	0535379210	9401742
10152689	07N	1	8	58	0535379216	9401743
10152689	03N	2	20	70	0535379206	9401743
10152689	13N	1	0	50	0535379283	9401743
10152689	14N	1	0	50	0535379279	9401743
10152690	01N	2	50	100	0535379214	9401744
10152690	07N	2	58	108	0535379215	9401744
10152690	04N	2	50	100	0535379212	9401744
10152690	15N	2	50	100	0535379284	9401744
10152690	07N	3	108	130	0535379217	9401744
10152690	03N	3	70	100	0535379209	9401744
10152690	11N	3	70	100	0535379282	9401744



Eurofins Analytico B.V.

Gildeweg 42-46
 3771 NB Barneveld
 P.O. Box 459
 3770 AL Barneveld NL
 Tel. +31 (0)34 242 63 00
 Fax +31 (0)34 242 63 99
 E-mail info-env@eurofins.nl
 Site www.eurofins.nl

BNP Paribas S.A. 227 9245 25
 IBAN: NL71BNPA0227924525
 BIC: BNPANL2A
 KvK/CoC No. 09088623
 BTW/VAT No. NL 8043.14.883.B01

Eurofins Analytico B.V. is ISO 14001: 2004 gecertificeerd door TÜV en erkend door het Vlaamse Gewest (OVAM en Dep. Omgeving), het Brusselse Gewest (BIM), het Waalse Gewest (DGRNE-OWD) en door de overheid van Luxemburg (MEV).

**Bijlage (B) met opmerkingen behorende bij analysecertificaat 2018085299/1**

Pagina 1/1

Opmerking 1)De toetswaarde van de som is gelijk aan de sommatie van $0,7 \cdot RG$ **Eurofins Analytico B.V.**

Gildeweg 42-46 Tel. +31 (0)34 242 63 00
3771 NB Barneveld Fax +31 (0)34 242 63 99
P.O. Box 459 E-mail info-env@eurofins.nl
3770 AL Barneveld NL Site www.eurofins.nl

BNP Paribas S.A. 227 9245 25
IBAN: NL71BNPA0227924525
BIC: BNPNL2A
KvK/CoC No. 09088623
BTW/VAT No. NL 8043.14.883.B01

Eurofins Analytico B.V. is ISO 14001: 2004 gecertificeerd door TÜV en erkend door het Vlaamse Gewest (OVAM en Dep. Omgeving), het Brusselse Gewest (BIM), het Waalse Gewest (DGRNE-OWD) en door de overheid van Luxemburg (MEV).



Bijlage (C) met methodeverwijzingen behorende bij analysecertificaat 2018085299/1

Pagina 1/1

Analyse	Methode	Techniek	Methode referentie
Cryogeen malen AS3000	W0106	Voorbehandeling	Cf. AS3000
Droge Stof	W0104	Gravimetrie	Cf. pb 3010-2 en gw. NEN-EN 15934
Organische stof (gloeiverlies)	W0109	Gravimetrie	Cf. pb 3010-3 en cf. NEN 5754
Korrelgrootte < 2 µm (lutum)	W0171	Sedimentatie	Cf. pb 3010-4 en cf. NEN 5753
Barium (Ba)	W0423	ICP-MS	Cf. pb 3010-5 en cf. NEN-EN-ISO 17294-2
Cadmium (Cd)	W0423	ICP-MS	Cf. pb 3010-5 en cf. NEN-EN-ISO 17294-2
Kobalt (Co)	W0423	ICP-MS	Cf. pb 3010-5 en cf. NEN-EN-ISO 17294-2
Koper (Cu)	W0423	ICP-MS	Cf. pb 3010-5 en cf. NEN-EN-ISO 17294-2
Kwik (Hg)	W0423	ICP-MS	Cf. pb 3010-5 en cf. NEN-EN-ISO 17294-2
Molybdeen (Mo)	W0423	ICP-MS	Cf. pb 3010-5 en cf. NEN-EN-ISO 17294-2
Nikkel (Ni)	W0423	ICP-MS	Cf. pb 3010-5 en cf. NEN-EN-ISO 17294-2
Lood (Pb)	W0423	ICP-MS	Cf. pb 3010-5 en cf. NEN-EN-ISO 17294-2
Zink (Zn)	W0423	ICP-MS	Cf. pb 3010-5 en cf. NEN-EN-ISO 17294-2
Minerale Olie (C10-C40)	W0202	GC-FID	Cf. pb 3010-7 en gw. NEN-EN-ISO 16703
PCB (7)	W0271	GC-MS	Cf. pb 3010-8 en gw. NEN 6980
PAK (10) (VROM)	W0271	GC-MS	Cf. pb. 3010-6 en gw. NEN-ISO 18287
PAK som AS3000/AP04	W0271	GC-MS	Cf. pb. 3010-6 en gw. NEN-ISO 18287

Nadere informatie over de toegepaste onderzoeksmethoden alsmede een classificatie van de meetonzekerheid staan vermeld in ons overzicht "Specificaties analysemethoden", versie juni 2016.



Eurofins Analytico B.V.

Gildeweg 42-46
3771 NB Barneveld
P.O. Box 459
3770 AL Barneveld NL

Tel. +31 (0)34 242 63 00
Fax +31 (0)34 242 63 99
E-mail info-env@eurofins.nl
Site www.eurofins.nl

BNP Paribas S.A. 227 9245 25
IBAN: NL71BNPA0227924525
BIC: BNPANL2A
KvK/CoC No. 09088623
BTW/VAT No. NL 8043.14.883.B01

Eurofins Analytico B.V. is ISO 14001: 2004 gecertificeerd door TÜV en erkend door het Vlaamse Gewest (OVAM en Dep. Omgeving), het Brusselse Gewest (BIM), het Waalse Gewest (DGRNE-OWD) en door de overheid van Luxemburg (MEV).



Buro Ontwerp & Omgeving
T.a.v. M. Teusink
Velperweg 157
6824 MB ARNHEM
NETHERLANDS

Analyscertificaat

Datum: 18-Jun-2018

Hierbij ontvangt u de resultaten van het navolgende laboratoriumonderzoek.

Certificaatnummer/Versie	2018085279/1
Uw project/verslagnummer	2752.01
Uw projectnaam	Constantinusstraat 1A te Stokkum
Uw ordernummer	
Monster(s) ontvangen	12-Jun-2018

Dit certificaat mag uitsluitend in zijn geheel worden gereproduceerd.
De analyse resultaten hebben alleen betrekking op het beproefde object.

De grondmonsters worden tot 4 weken na datum ontvangst bewaard en watermonsters tot 2 weken na datum ontvangst. Zonder tegenbericht worden de monsters nadien afgevoerd.
Indien de monsters langer bewaard dienen te blijven verzoeken wij U dit exemplaar uiterlijk 1 werkdag voor afloop van de standaardbewaarperiode ondertekend aan ons te retourneren. Voor de kosten van het langer bewaren van monsters verwijzen wij naar de prijslijst.

Bewaren tot:

Datum:

Naam:

Handtekening:

Wij vertrouwen erop uw opdracht hiermee naar verwachting te hebben uitgevoerd, mocht U naar aanleiding van dit analyscertificaat nog vragen hebben verzoeken wij U contact op te nemen met de afdeling Verkoop en Advies.

Met vriendelijke groet,

Eurofins Analytico B.V.



Ing. A. Veldhuizen
Technical Manager

Eurofins Analytico B.V.

Gildeweg 42-46
3771 NB Barneveld
P.O. Box 459
3770 AL Barneveld NL

Tel. +31 (0)34 242 63 00
Fax +31 (0)34 242 63 99
E-mail info-env@eurofins.nl
Site www.eurofins.nl

BNP Paribas S.A. 227 9245 25
IBAN: NL71BNPA0227924525
BIC: BNPANL2A
KvK/CoC No. 09088623
BTW/VAT No. NL 8043.14.883.B01

Eurofins Analytico B.V. is ISO 14001: 2004 gecertificeerd door TÜV en erkend door het Vlaamse Gewest (OVAM en Dep. Omgeving), het Brusselse Gewest (BIM), het Waalse Gewest (DGRNE-OWD) en door de overheid van Luxemburg (MEV).



Analysecertificaat

Uw project/verslagnummer 2752.01
 Uw projectnaam Constantinusstraat 1A te Stokkum
 Uw ordernummer
 Monsternemer Mathijs Diek
 Monstermatrix Water (AS3000)

Certificaatnummer/Versie 2018085279/1
 Startdatum 14-Jun-2018
 Rapportagedatum 18-Jun-2018/13:53
 Bijlage A, B, C
 Pagina 1/2

Analyse	Eenheid	1
Metalen		
S Barium (Ba)	µg/L	150
S Cadmium (Cd)	µg/L	<0.20
S Kobalt (Co)	µg/L	<2.0
S Koper (Cu)	µg/L	<2.0
S Kwik (Hg)	µg/L	<0.050
S Molybdeen (Mo)	µg/L	<2.0
S Nikkel (Ni)	µg/L	8.0
S Lood (Pb)	µg/L	<2.0
S Zink (Zn)	µg/L	110
Vluchtige Aromatische Koolwaterstoffen		
S Benzeen	µg/L	<0.20
S Toluene	µg/L	<0.20
S Ethylbenzeen	µg/L	<0.20
S o-Xyleen	µg/L	<0.10
S m, p-Xyleen	µg/L	<0.20
S Xylenen (som) factor 0,7	µg/L	0.21 ¹⁾
BTEX (som)	µg/L	<0.90
S Naftaleen	µg/L	<0.020
S Styreen	µg/L	<0.20
Vluchtige organische halogeenkoolwaterstoffen		
S Dichloormethaan	µg/L	<0.20
S Trichloormethaan	µg/L	<0.20
S Tetrachloormethaan	µg/L	<0.10
S Trichlooretheen	µg/L	<0.20
S Tetrachlooretheen	µg/L	<0.10
S 1,1-Dichloorethaan	µg/L	<0.20
S 1,2-Dichloorethaan	µg/L	<0.20
S 1,1,1-Trichloorethaan	µg/L	<0.10
S 1,1,2-Trichloorethaan	µg/L	<0.10
S cis 1,2-Dichlooretheen	µg/L	<0.10

Nr.	Monsteromschrijving	Datum monstername	Monster nr.
1	12-1-1 12 (350-450)	12-Jun-2018	10152629

Eurofins Analytico B.V.

Gildeweg 42-46
 3771 NB Barneveld
 P.O. Box 459
 3770 AL Barneveld NL
 Tel. +31 (0)34 242 63 00
 Fax +31 (0)34 242 63 99
 E-mail info-env@eurofins.nl
 Site www.eurofins.nl

BNP Paribas S.A. 227 9245 25
 IBAN: NL71BNPA0227924525
 BIC: BNPANL2A
 KvK/CoC No. 09088623
 BTW/VAT No. NL 8043.14.883.B01



Q: door RvA geaccrediteerde verrichting
 A: AP04 erkende verrichting
 S: AS SIKB erkende verrichting
 V: VLAREL erkende verrichting
 M: MCERTS erkend

Dit certificaat mag uitsluitend in zijn geheel worden gereproduceerd.
 Eurofins Analytico B.V. is ISO 14001: 2004 gecertificeerd door TÜV en erkend door het Vlaamse Gewest (OVAM en Dep. Omgeving), het Brusselse Gewest (BIM), het Waalse Gewest (DGRNE-OWD) en door de overheid van Luxemburg (MEV).





Analysecertificaat

Uw project/verslagnummer 2752.01
 Uw projectnaam Constantinusstraat 1A te Stokkum
 Uw ordernummer
 Monsternemer Mathijs Diek
 Monstermatrix Water (AS3000)

Certificaatnummer/Versie 2018085279/1
 Startdatum 14-Jun-2018
 Rapportagedatum 18-Jun-2018/13:53
 Bijlage A, B, C
 Pagina 2/2

Analyse	Eenheid	1
S trans 1,2-Dichlooretheen	µg/L	<0.10
CKW (som)	µg/L	<1.6
S Tribroommethaan	µg/L	<0.20
S Vinylchloride	µg/L	<0.10
S 1,1-Dichlooretheen	µg/L	<0.10
S 1,2-Dichloorethenen (Som) factor 0,7	µg/L	0.14 ¹⁾
S 1,1-Dichloorpropaan	µg/L	<0.20
S 1,2-Dichloorpropaan	µg/L	<0.20
S 1,3-Dichloorpropaan	µg/L	<0.20
S Dichloorpropanen som factor 0.7	µg/L	0.42
Minerale olie		
Minerale olie (C10-C12)	µg/L	<10
Minerale olie (C12-C16)	µg/L	<10
Minerale olie (C16-C21)	µg/L	<10
Minerale olie (C21-C30)	µg/L	<15
Minerale olie (C30-C35)	µg/L	<10
Minerale olie (C35-C40)	µg/L	<10
S Minerale olie totaal (C10-C40)	µg/L	<50

Nr. **Monsterschrijving**
 1 12-1-1 12 (350-450)

Datum monstername 12-Jun-2018
Monster nr. 10152629

Eurofins Analytico B.V.

Gildeweg 42-46 Tel. +31 (0)34 242 63 00
 3771 NB Barneveld Fax +31 (0)34 242 63 99
 P.O. Box 459 E-mail info-env@eurofins.nl
 3770 AL Barneveld NL Site www.eurofins.nl

BNP Paribas S.A. 227 9245 25
 IBAN: NL71BNPA0227924525
 BIC: BNPANL2A
 KvK/CoC No. 09088623
 BTW/VAT No. NL 8043.14.883.B01



Q: door RvA geaccrediteerde verrichting
 A: AP04 erkende verrichting
 S: AS SIKB erkende verrichting
 V: VLAREL erkende verrichting
 M: MCERTS erkend

Dit certificaat mag uitsluitend in zijn geheel worden gereproduceerd.
 Eurofins Analytico B.V. is ISO 14001: 2004 gecertificeerd door TÜV en erkend door het Vlaamse Gewest (OVAM en Dep. Omgeving), het Brusselse Gewest (BIM), het Waalse Gewest (DGRNE-OWD) en door de overheid van Luxemburg (MEV).

Akkoord
 Pr.coörd.





Bijlage (A) met deelmonsterinformatie behorende bij analysecertificaat 2018085279/1

Pagina 1/1

Monster nr.	Boornr	Omschrijving	Van	Tot	Barcode	Monstername ID/Monsteromsch.
10152629	12	1	350	450	0680352378	9401741
10152629	12	2	350	450	0680352393	9401741
10152629	12	3	350	450	0800738665	9401741



Eurofins Analytico B.V.

Gildeweg 42-46
 3771 NB Barneveld
 P.O. Box 459
 3770 AL Barneveld NL
 Tel. +31 (0)34 242 63 00
 Fax +31 (0)34 242 63 99
 E-mail info-env@eurofins.nl
 Site www.eurofins.nl

BNP Paribas S.A. 227 9245 25
 IBAN: NL71BNPA0227924525
 BIC: BNPANL2A
 KvK/CoC No. 09088623
 BTW/VAT No. NL 8043.14.883.B01

Eurofins Analytico B.V. is ISO 14001: 2004 gecertificeerd door TÜV en erkend door het Vlaamse Gewest (OVAM en Dep. Omgeving), het Brusselse Gewest (BIM), het Waalse Gewest (DGRNE-OWD) en door de overheid van Luxemburg (MEV).

**Bijlage (B) met opmerkingen behorende bij analysecertificaat 2018085279/1**

Pagina 1/1

Opmerking 1)De toetswaarde van de som is gelijk aan de sommatie van $0,7 \cdot RG$ **Eurofins Analytico B.V.**

Gildeweg 42-46 Tel. +31 (0)34 242 63 00
3771 NB Barneveld Fax +31 (0)34 242 63 99
P.O. Box 459 E-mail info-env@eurofins.nl
3770 AL Barneveld NL Site www.eurofins.nl

BNP Paribas S.A. 227 9245 25
IBAN: NL71BNPA0227924525
BIC: BNPNL2A
KvK/CoC No. 09088623
BTW/VAT No. NL 8043.14.883.B01

Eurofins Analytico B.V. is ISO 14001: 2004 gecertificeerd door TÜV en erkend door het Vlaamse Gewest (OVAM en Dep. Omgeving), het Brusselse Gewest (BIM), het Waalse Gewest (DGRNE-OWD) en door de overheid van Luxemburg (MEV).



Bijlage (C) met methodeverwijzingen behorende bij analysecertificaat 2018085279/1

Pagina 1/1

Analyse	Methode	Techniek	Methode referentie
Aromaten (BTEXN)	W0254	HS-GC-MS	Cf. pb 3130-1
Barium (Ba)	W0421	ICP-MS	Cf. pb 3110-3 en cf. NEN-EN-ISO 17294-2
Cadmium (Cd)	W0421	ICP-MS	Cf. pb 3110-3 en cf. NEN-EN-ISO 17294-2
Kobalt (Co)	W0421	ICP-MS	Cf. pb 3110-3 en cf. NEN-EN-ISO 17294-2
Koper (Cu)	W0421	ICP-MS	Cf. pb 3110-3 en cf. NEN-EN-ISO 17294-2
Kwik (Hg)	W0421	ICP-MS	Cf. pb 3110-3 en cf. NEN-EN-ISO 17294-2
Molybdeen (Mo)	W0421	ICP-MS	Cf. pb 3110-3 en cf. NEN-EN-ISO 17294-2
Nikkel (Ni)	W0421	ICP-MS	Cf. pb 3110-3 en cf. NEN-EN-ISO 17294-2
Lood (Pb)	W0421	ICP-MS	Cf. pb 3110-3 en cf. NEN-EN-ISO 17294-2
Zink (Zn)	W0421	ICP-MS	Cf. pb 3110-3 en cf. NEN-EN-ISO 17294-2
Xylenen som AS3000	W0254	HS-GC-MS	Cf. pb 3130-1
Styreen	W0254	HS-GC-MS	Cf. pb 3130-1
VOC1 (11)	W0254	HS-GC-MS	Cf. pb 3130-1
Tribroommethaan (Bromoform)	W0254	HS-GC-MS	Cf. pb 3130-1
Vinylchloride	W0254	HS-GC-MS	Cf. pb 3130-1
1,1-Dichlooretheen	W0254	HS-GC-MS	Cf. pb 3130-1
DiChEtheen som AS3000	W0254	HS-GC-MS	Cf. pb 3130-1
1,1-Dichloorpropaan	W0254	HS-GC-MS	Cf. pb 3130-1
1,2-Dichloorpropaan	W0254	HS-GC-MS	Cf. pb 3130-1
1,3-Dichloorpropaan	W0254	HS-GC-MS	Cf. pb 3130-1
DiChlprop. som AS3000	W0254	HS-GC-MS	Cf. pb 3130-1
Minerale olie (C10-C40)	W0215	GC-FID	Cf. pb 3110-5

Nadere informatie over de toegepaste onderzoeksmethoden alsmede een classificatie van de meetonzekerheid staan vermeld in ons overzicht "Specificaties analysemethoden", versie juni 2016.



Eurofins Analytico B.V.

Gildeweg 42-46
3771 NB Barneveld
P.O. Box 459
3770 AL Barneveld NL

Tel. +31 (0)34 242 63 00
Fax +31 (0)34 242 63 99
E-mail info-env@eurofins.nl
Site www.eurofins.nl

BNP Paribas S.A. 227 9245 25
IBAN: NL71BNP0227924525
BIC: BNPANL2A
KvK/CoC No. 09088623
BTW/VAT No. NL 8043.14.883.B01

Eurofins Analytico B.V. is ISO 14001: 2004 gecertificeerd door TÜV en erkend door het Vlaamse Gewest (OVAM en Dep. Omgeving), het Brusselse Gewest (BIM), het Waalse Gewest (DGRNE-OWD) en door de overheid van Luxemburg (MEV).

Buro Ontwerp & Omgeving
T.a.v. M. Teusink
Velperweg 157
6824 MB ARNHEM
NETHERLANDS

Analyscertificaat

Datum: 06-Jul-2018

Hierbij ontvangt u de resultaten van het navolgende laboratoriumonderzoek.

Certificaatnummer/Versie	2018093780/1
Uw project/verslagnummer	2752.01
Uw projectnaam	Constantinusstraat 1A te Stokkum
Uw ordernummer	
Monster(s) ontvangen	26-Jun-2018

Dit certificaat mag uitsluitend in zijn geheel worden gereproduceerd.
De analyse resultaten hebben alleen betrekking op het beproefde object.

De grondmonsters worden tot 4 weken na datum ontvangst bewaard en watermonsters tot 2 weken na datum ontvangst. Zonder tegenbericht worden de monsters nadien afgevoerd.
Indien de monsters langer bewaard dienen te blijven verzoeken wij U dit exemplaar uiterlijk 1 werkdag voor afloop van de standaardbewaarperiode ondertekend aan ons te retourneren. Voor de kosten van het langer bewaren van monsters verwijzen wij naar de prijslijst.

Bewaren tot:

Datum:

Naam:

Handtekening:

Wij vertrouwen erop uw opdracht hiermee naar verwachting te hebben uitgevoerd, mocht U naar aanleiding van dit analyscertificaat nog vragen hebben verzoeken wij U contact op te nemen met de afdeling Verkoop en Advies.

Met vriendelijke groet,

Eurofins Analytico B.V.



Ing. A. Veldhuizen
Technical Manager

Eurofins Analytico B.V.

Gildeweg 42-46
3771 NB Barneveld
P.O. Box 459
3770 AL Barneveld NL

Tel. +31 (0)34 242 63 00
Fax +31 (0)34 242 63 99
E-mail info-env@eurofins.nl
Site www.eurofins.nl

BNP Paribas S.A. 227 9245 25
IBAN: NL71BNPA0227924525
BIC: BNPANL2A
KvK/CoC No. 09088623
BTW/VAT No. NL 8043.14.883.B01

Eurofins Analytico B.V. is ISO 14001: 2004 gecertificeerd door TÜV en erkend door het Vlaamse Gewest (OVAM en Dep. Omgeving), het Brusselse Gewest (BIM), het Waalse Gewest (DGRNE-OWD) en door de overheid van Luxemburg (MEV).

Analysecertificaat

Uw project/verslagnummer	2752.01	Certificaatnummer/Versie	2018093780/1
Uw projectnaam	Constantinusstraat 1A te Stokkum	Startdatum	27-Jun-2018
Uw ordernummer		Rapportagedatum	05-Jul-2018/17:05
Monsternemer		Bijlage	A, B, C
Monstermatrix	Asbestverdachte grond	Pagina	1/1

Analyse	Eenheid	1	2	3	4
Bodemkundige analyses					
Droge stof (uitbesteed)	% (m/m)	96.0 ¹⁾	96.6 ¹⁾	94.4 ¹⁾	95.4 ¹⁾
Uitbesteed / Overig onderzoek					
In behandeling genomen hoeveelheid	kg	16.1 ²⁾	16.0 ²⁾	15.8 ²⁾	15.8 ²⁾
Asbest fractie 0,5-1mm	mg	0.0 ²⁾	0.0 ²⁾	0.0 ²⁾	0.0 ²⁾
Asbest fractie 1-2mm	mg	0.0 ²⁾	0.0 ²⁾	0.0 ²⁾	0.0 ²⁾
Asbest fractie 2-4mm	mg	0.0 ²⁾	0.0 ²⁾	0.0 ²⁾	0.0 ²⁾
Asbest fractie 4-8mm	mg	0.0 ²⁾	0.0 ²⁾	0.0 ²⁾	0.0 ²⁾
Asbest fractie 8-20mm	mg	0.0 ²⁾	0.0 ²⁾	0.0 ²⁾	0.0 ²⁾
Asbest fractie >20mm	mg	0.0 ²⁾	0.0 ²⁾	0.0 ²⁾	0.0 ²⁾
Asbest (som)	mg	<11.1 ²⁾	<1.2 ²⁾	<10.5 ²⁾	<1.8 ²⁾
Asbest in grond	mg/kg ds	<0.8 ²⁾	<0.1 ²⁾	<0.8 ²⁾	<0.2 ²⁾
Gemeten Asbestconcentratie	mg/kg ds	<0.8 ²⁾	<0.1 ²⁾	<0.8 ²⁾	<0.2 ²⁾
Gemeten concentratie Chrysotiel	mg/kg ds	<0.8 ²⁾	<0.1 ²⁾	<0.8 ²⁾	<0.2 ²⁾
Gemeten concentratie Amfibool	mg/kg ds	0.0 ²⁾	0.0 ²⁾	0.0 ²⁾	0.0 ²⁾
Totaal asbest hechtgebonden	mg/kg ds	0.0 ²⁾	0.0 ²⁾	0.0 ²⁾	0.0 ²⁾
Totaal asbest niet hechtgebonden	mg/kg ds	0.0 ²⁾	0.0 ²⁾	0.0 ²⁾	0.0 ²⁾

Nr. Monsteromschrijving

Nr.	Monsteromschrijving	Datum monstername	Monster nr.
1	MMASB1 MMASB01 (5-50)	26-Jun-2018	10179445
2	MMASB2 MMASB02 (0-50)	26-Jun-2018	10179446
3	MMASB3 MMASB03 (0-50)	26-Jun-2018	10179447
4	MMASB4 MMASB04 (50-100)	26-Jun-2018	10179448

Q: door RvA geaccrediteerde verrichting
 A: AP04 erkende verrichting
 S: AS SIKB erkende verrichting
 V: VLAREL erkende verrichting
 M: MCERTS erkend

**Akkoord
Pr.coörd.**

PB

Eurofins Analytico B.V.

Dit certificaat mag uitsluitend in zijn geheel worden gereproduceerd.

Gildeweg 42-46
 3771 NB Barneveld
 P.O. Box 459
 3770 AL Barneveld NL
 Tel. +31 (0)34 242 63 00
 Fax +31 (0)34 242 63 99
 E-mail info-env@eurofins.nl
 Site www.eurofins.nl

BNP Paribas S.A. 227 9245 25
 IBAN: NL71BNPA0227924525
 BIC: BNPANL2A
 KvK/CoC No. 09088623
 BTW/VAT No. NL 8043.14.883.B01

Eurofins Analytico B.V. is ISO 14001: 2004 gecertificeerd door TÜV en erkend door het Vlaamse Gewest (OVAM en Dep. Omgeving), het Brusselse Gewest (BIM), het Waalse Gewest (DGRNE-OWD) en door de overheid van Luxemburg (MEV).



Bijlage (A) met deelmonsterinformatie behorende bij analysecertificaat 2018093780/1

Pagina 1/1

Monster nr.	Boornr	Omschrijving	Van	Tot	Barcode	Monstername ID/Monsteromsch.
10179445	MMASB01	1	5	50	0089168MG	9401772
10179446	MMASB02	1	0	50	0089169MG	9401773
10179447	MMASB03	1	0	50	0089170MG	9401774
10179448	MMASB04	1	50	100	0089171MG	9401775



Eurofins Analytico B.V.

Gildeweg 42-46
 3771 NB Barneveld
 P.O. Box 459
 3770 AL Barneveld NL
 Tel. +31 (0)34 242 63 00
 Fax +31 (0)34 242 63 99
 E-mail info-env@eurofins.nl
 Site www.eurofins.nl

BNP Paribas S.A. 227 9245 25
 IBAN: NL71BNPA0227924525
 BIC: BNPANL2A
 KvK/CoC No. 09088623
 BTW/VAT No. NL 8043.14.883.B01

Eurofins Analytico B.V. is ISO 14001: 2004 gecertificeerd door TÜV en erkend door het Vlaamse Gewest (OVAM en Dep. Omgeving), het Brusselse Gewest (BIM), het Waalse Gewest (DGRNE-OWD) en door de overheid van Luxemburg (MEV).

**Bijlage (B) met opmerkingen behorende bij analysecertificaat 2018093780/1**

Pagina 1/1

Opmerking 1)

Deze bepaling is uitbesteed bij L086.

Opmerking 2)

Deze bepaling is uitbesteed bij L086.

**Eurofins Analytico B.V.**

Gildeweg 42-46 Tel. +31 (0)34 242 63 00
3771 NB Barneveld Fax +31 (0)34 242 63 99
P.O. Box 459 E-mail info-env@eurofins.nl
3770 AL Barneveld NL Site www.eurofins.nl

BNP Paribas S.A. 227 9245 25
IBAN: NL71BNPA0227924525
BIC: BNPNL2A
KvK/CoC No. 09088623
BTW/VAT No. NL 8043.14.883.B01

Eurofins Analytico B.V. is ISO 14001: 2004 gecertificeerd door TÜV en erkend door het Vlaamse Gewest (OVAM en Dep. Omgeving), het Brusselse Gewest (BIM), het Waalse Gewest (DGRNE-OWD) en door de overheid van Luxemburg (MEV).



Bijlage (C) met methodeverwijzingen behorende bij analysecertificaat 2018093780/1

Analyse	Methode	Techniek	Methode referentie
Droge stof (uitbesteed)	W0004	Uitbesteed	Uitbesteding
Asbest Grond NEN5898 2016	W0004	Microscopie	Cf NEN 5898

Nadere informatie over de toegepaste onderzoeksmethoden alsmede een classificatie van de meetonzekerheid staan vermeld in ons overzicht "Specificaties analysemethoden", versie juni 2016.



Eurofins Analytico B.V.

Gildeweg 42-46
 3771 NB Barneveld
 P.O. Box 459
 3770 AL Barneveld NL

Tel. +31 (0)34 242 63 00
 Fax +31 (0)34 242 63 99
 E-mail info-env@eurofins.nl
 Site www.eurofins.nl

BNP Paribas S.A. 227 9245 25
 IBAN: NL71BNPA0227924525
 BIC: BNPANL2A
 KvK/CoC No. 09088623
 BTW/VAT No. NL 8043.14.883.B01

Eurofins Analytico B.V. is ISO 14001: 2004 gecertificeerd door TÜV en erkend door het Vlaamse Gewest (OVAM en Dep. Omgeving), het Brusselse Gewest (BIM), het Waalse Gewest (DGRNE-OWD) en door de overheid van Luxemburg (MEV).

ANALYSECERTIFICAAT

Project code : 782815
Project omschrijving : 2018093780-2752.01
Opdrachtgever : Eurofins Analytico B.V.

Monstercode : 5705926
Uw referentie : MMASB1 MMASB01 (5-50)
Opgegeven bemonsteringsdatum : 26/06/2018

Asbestonderzoek

Initialen analist : K.A.
 Datum geanalyseerd : 05-07-2018

Analyse is uitgevoerd conform NEN 5898 (S).

Massa aangeleverde monster : 16110 g
 Droge massa aangeleverde monster : 15466 g
 Percentage droogrest : **96,0** m/m %
 Type zieving : nat

zeeffractie (mm)	massa zeef fractie (gram)	percentage zeef fractie (m/m %)	massa onderzocht (gram)	percentage onderzocht (m/m %)	aantal asbest (deeltjes)	massa asbest-houdend materiaal (mg)
<0,5 mm	13863,1	91,3	12,9	0,09	n.v.t.	n.v.t.
0,5-1 mm	392,6	2,6	22,2	5,65	0	0,0
1-2 mm	362,7	2,4	101,7	28,04	0	0,0
2-4 mm	172,1	1,1	172,1	100,00	0	0,0
4-8 mm	131,2	0,9	131,2	100,00	0	0,0
8-20 mm	265,5	1,7	265,5	100,00	0	0,0
>20 mm	0,0	0,0	0,0	100,00	0	0,0
Totaal	15187,2	100,0	705,6		0	0,0

zeeffractie (mm)	asbest totaal			serpentiin asbest			amfibool asbest		
	gehalte asbest (mg/kg ds)	ondergrens (mg/kg ds)	bovengrens (mg/kg ds)	gehalte asbest (mg/kg ds)	ondergrens (mg/kg ds)	bovengrens (mg/kg ds)	gehalte asbest (mg/kg ds)	ondergrens (mg/kg ds)	bovengrens (mg/kg ds)
<0,5 mm	-								
0,5-1 mm	0,0	0,0	0,4	0,0	0,0	0,4	0,0	0,0	0,0
1-2 mm	0,0	0,0	0,3	0,0	0,0	0,3	0,0	0,0	0,0
2-4 mm	0,0	0,0	0,0	0,0	0,0	0,0	0,0	0,0	0,0
4-8 mm	0,0	0,0	0,0	0,0	0,0	0,0	0,0	0,0	0,0
8-20 mm	0,0	0,0	0,0	0,0	0,0	0,0	0,0	0,0	0,0
>20 mm	0,0	0,0	0,0	0,0	0,0	0,0	0,0	0,0	0,0
Totaal	<0,8	0,0	0,7	<0,8	0,0	0,7	0,0	0,0	0,0

Aangetroffen type asbest : Geen
 Bijzonderheden waargenomen : Geen

Serpentiin asbest is chrysotiel.
 Amfibool asbest is amosiet, crocidoliet, actinoliet, anthophylliet en tremoliet.

De bepalingsgrens is bepaald voor de zeef fracties kleiner dan 4 mm. De totale bepalingsgrens is verkregen door de bepalingsgrenzen van de afzonderlijke zeef fracties te sommeren.

Het materiaal is middels polarisatiemicroscopie onderzocht, de analyse is uitgevoerd conform NEN 5896.

gebondenheid	serpentiin asbest	amfibool asbest	totaal afgerond
hecht	0,0	0,0	0,0
niet hecht	0,0	0,0	0,0
totaal afgerond	0,0	0,0	

Gewogen concentratie (serpentiinasbestconcentratie vermeerderd met 10 maal de amfiboolasbestconcentratie) is: **<0,8 mg/kg ds**

De gewogen asbestconcentratie wordt berekend uit de niet-afgeronde gehalten aan serpentiin en amfibool asbest. De weergegeven resultaten zijn afgerond.

Verklaring kwalitatief onderzoek zeef fractie <0,5 mm:
 - : geen asbest waargenomen

ANALYSECERTIFICAAT

Project code : 782815
Project omschrijving : 2018093780-2752.01
Opdrachtgever : Eurofins Analytico B.V.

Monstercode : 5705927
Uw referentie : MMASB2 MMASB02 (0-50)
Opgegeven bemonsteringsdatum : 26/06/2018

Asbestonderzoek

Initialen analist : M.M.
 Datum geanalyseerd : 04-07-2018

Analyse is uitgevoerd conform NEN 5898 (S).

Massa aangeleverde monster : 15950 g
 Droge massa aangeleverde monster : 15408 g
 Percentage droogrest : **96,6** m/m %
 Type zieving : nat

zeef fractie (mm)	massa zeef fractie (gram)	percentage zeef fractie (m/m %)	massa onderzocht (gram)	percentage onderzocht (m/m %)	aantal asbest (deeltjes)	massa asbest-houdend materiaal (mg)
<0,5 mm	13799,1	90,5	12,7	0,09	n.v.t.	n.v.t.
0,5-1 mm	366,5	2,4	90,0	24,56	0	0,0
1-2 mm	314,0	2,1	312,1	99,39	0	0,0
2-4 mm	211,0	1,4	211,0	100,00	0	0,0
4-8 mm	239,1	1,6	239,1	100,00	0	0,0
8-20 mm	313,8	2,1	313,8	100,00	0	0,0
>20 mm	0,0	0,0	0,0	100,00	0	0,0
Totaal	15243,5	100,0	1178,7		0	0,0

zeef fractie (mm)	asbest totaal			serpentijs asbest			amfibool asbest		
	gehalte asbest (mg/kg ds)	ondergrens (mg/kg ds)	bovengrens (mg/kg ds)	gehalte asbest (mg/kg ds)	ondergrens (mg/kg ds)	bovengrens (mg/kg ds)	gehalte asbest (mg/kg ds)	ondergrens (mg/kg ds)	bovengrens (mg/kg ds)
<0,5 mm	-								
0,5-1 mm	0,0	0,0	0,1	0,0	0,0	0,1	0,0	0,0	0,0
1-2 mm	0,0	0,0	0,0	0,0	0,0	0,0	0,0	0,0	0,0
2-4 mm	0,0	0,0	0,0	0,0	0,0	0,0	0,0	0,0	0,0
4-8 mm	0,0	0,0	0,0	0,0	0,0	0,0	0,0	0,0	0,0
8-20 mm	0,0	0,0	0,0	0,0	0,0	0,0	0,0	0,0	0,0
>20 mm	0,0	0,0	0,0	0,0	0,0	0,0	0,0	0,0	0,0
Totaal	<0,1	0,0	0,1	<0,1	0,0	0,1	0,0	0,0	0,0

Aangetroffen type asbest : Geen
 Bijzonderheden waargenomen : Geen

Serpentijs asbest is chrysotiel.
 Amfibool asbest is amosiet, crocidoliet, actinoliet, anthophylliet en tremoliet.

De bepalingsgrens is bepaald voor de zeef fracties kleiner dan 4 mm. De totale bepalingsgrens is verkregen door de bepalingsgrenzen van de afzonderlijke zeef fracties te sommeren.

Het materiaal is middels polarisatiemicroscopie onderzocht, de analyse is uitgevoerd conform NEN 5896.

gebondenheid	serpentijs asbest	amfibool asbest	totaal afgerond
hecht	0,0	0,0	0,0
niet hecht	0,0	0,0	0,0
totaal afgerond	0,0	0,0	

Gewogen concentratie (serpentijsasbestconcentratie vermeerderd met 10 maal de amfiboolasbestconcentratie) is: **<0,1 mg/kg ds**

De gewogen asbestconcentratie wordt berekend uit de niet-afgeronde gehalten aan serpentijs en amfibool asbest. De weergegeven resultaten zijn afgerond.

Verklaring kwalitatief onderzoek zeef fractie <0,5 mm:
 - : geen asbest waargenomen

ANALYSECERTIFICAAT

Project code : 782815
Project omschrijving : 2018093780-2752.01
Opdrachtgever : Eurofins Analytico B.V.

Monstercode : 5705928
Uw referentie : MMASB3 MMASB03 (0-50)
Opgegeven bemonsteringsdatum : 26/06/2018

Asbestonderzoek

Initialen analist : K.A.
 Datum geanalyseerd : 04-07-2018

Analyse is uitgevoerd conform NEN 5898 (S).

Massa aangeleverde monster : 15800 g
 Droge massa aangeleverde monster : 14915 g
 Percentage droogrest : **94,4** m/m %
 Type zieving : nat

zeeffractie (mm)	massa zeeffractie (gram)	percentage zeeffractie (m/m %)	massa onderzocht (gram)	percentage onderzocht (m/m %)	aantal asbest (deeltjes)	massa asbest-houdend materiaal (mg)
<0,5 mm	13132,1	89,2	12,5	0,10	n.v.t.	n.v.t.
0,5-1 mm	371,8	2,5	23,0	6,19	0	0,0
1-2 mm	376,5	2,6	105,6	28,05	0	0,0
2-4 mm	212,9	1,4	212,9	100,00	0	0,0
4-8 mm	270,5	1,8	270,5	100,00	0	0,0
8-20 mm	353,2	2,4	353,2	100,00	0	0,0
>20 mm	0,0	0,0	0,0	100,00	0	0,0
Totaal	14717,0	100,0	977,7		0	0,0

zeeffractie (mm)	asbest totaal			serpentijs asbest			amfibool asbest		
	gehalte asbest (mg/kg ds)	ondergrens (mg/kg ds)	bovengrens (mg/kg ds)	gehalte asbest (mg/kg ds)	ondergrens (mg/kg ds)	bovengrens (mg/kg ds)	gehalte asbest (mg/kg ds)	ondergrens (mg/kg ds)	bovengrens (mg/kg ds)
<0,5 mm	-								
0,5-1 mm	0,0	0,0	0,4	0,0	0,0	0,4	0,0	0,0	0,0
1-2 mm	0,0	0,0	0,3	0,0	0,0	0,3	0,0	0,0	0,0
2-4 mm	0,0	0,0	0,0	0,0	0,0	0,0	0,0	0,0	0,0
4-8 mm	0,0	0,0	0,0	0,0	0,0	0,0	0,0	0,0	0,0
8-20 mm	0,0	0,0	0,0	0,0	0,0	0,0	0,0	0,0	0,0
>20 mm	0,0	0,0	0,0	0,0	0,0	0,0	0,0	0,0	0,0
Totaal	<0,8	0,0	0,7	<0,8	0,0	0,7	0,0	0,0	0,0

Aangetroffen type asbest : Geen
 Bijzonderheden waargenomen : Geen

Serpentijs asbest is chrysotiel.
 Amfibool asbest is amosiet, crocidoliet, actinoliet, anthophylliet en tremoliet.

De bepalingsgrens is bepaald voor de zeeffracties kleiner dan 4 mm. De totale bepalingsgrens is verkregen door de bepalingsgrenzen van de afzonderlijke zeeffracties te sommeren.
 Het materiaal is middels polarisatiemicroscopie onderzocht, de analyse is uitgevoerd conform NEN 5896.

gebondenheid	serpentijs asbest	amfibool asbest	totaal afgerond
hecht	0,0	0,0	0,0
niet hecht	0,0	0,0	0,0
totaal afgerond	0,0	0,0	

Gewogen concentratie (serpentijsasbestconcentratie vermeerderd met 10 maal de amfiboolasbestconcentratie) is: **<0,8 mg/kg ds**

De gewogen asbestconcentratie wordt berekend uit de niet-afgeronde gehalten aan serpentijs en amfibool asbest. De weergegeven resultaten zijn afgerond.

Verklaring kwalitatief onderzoek zeeffractie <0,5 mm:
 - : geen asbest waargenomen

ANALYSECERTIFICAAT

Project code : 782815
Project omschrijving : 2018093780-2752.01
Opdrachtgever : Eurofins Analytico B.V.

Monstercode : 5705929
Uw referentie : MMASB4 MMASB04 (50-100)
Opgegeven bemonsteringsdatum : 26/06/2018

Asbestonderzoek

Initialen analist : K.A.
 Datum geanalyseerd : 05-07-2018

Analyse is uitgevoerd conform NEN 5898 (S).

Massa aangeleverde monster : 15830 g
 Droge massa aangeleverde monster : 15102 g
 Percentage droogrest : 95,4 m/m %
 Type zieving : nat

zeeffractie (mm)	massa zeeffractie (gram)	percentage zeeffractie (m/m %)	massa onderzocht (gram)	percentage onderzocht (m/m %)	aantal asbest (deeltjes)	massa asbest-houdend materiaal (mg)
<0,5 mm	13499,3	90,1	12,9	0,10	n.v.t.	n.v.t.
0,5-1 mm	370,3	2,5	170,2	45,96	0	0,0
1-2 mm	340,6	2,3	199,7	58,63	0	0,0
2-4 mm	140,5	0,9	140,5	100,00	0	0,0
4-8 mm	223,0	1,5	223,0	100,00	0	0,0
8-20 mm	317,6	2,1	317,6	100,00	0	0,0
>20 mm	86,5	0,6	86,5	100,00	0	0,0
Totaal	14977,8	100,0	1150,4		0	0,0

zeeffractie (mm)	asbest totaal			serpentiin asbest			amfibool asbest		
	gehalte asbest (mg/kg ds)	ondergrens (mg/kg ds)	bovengrens (mg/kg ds)	gehalte asbest (mg/kg ds)	ondergrens (mg/kg ds)	bovengrens (mg/kg ds)	gehalte asbest (mg/kg ds)	ondergrens (mg/kg ds)	bovengrens (mg/kg ds)
<0,5 mm	-								
0,5-1 mm	0,0	0,0	0,0	0,0	0,0	0,0	0,0	0,0	0,0
1-2 mm	0,0	0,0	0,1	0,0	0,0	0,1	0,0	0,0	0,0
2-4 mm	0,0	0,0	0,0	0,0	0,0	0,0	0,0	0,0	0,0
4-8 mm	0,0	0,0	0,0	0,0	0,0	0,0	0,0	0,0	0,0
8-20 mm	0,0	0,0	0,0	0,0	0,0	0,0	0,0	0,0	0,0
>20 mm	0,0	0,0	0,0	0,0	0,0	0,0	0,0	0,0	0,0
Totaal	<0,2	0,0	0,1	<0,2	0,0	0,1	0,0	0,0	0,0

Aangetroffen type asbest : Geen
 Bijzonderheden waargenomen : Geen

Serpentiin asbest is chrysotiel.
 Amfibool asbest is amosiet, crocidoliet, actinoliet, anthophylliet en tremoliet.

De bepalingsgrens is bepaald voor de zeeffracties kleiner dan 4 mm. De totale bepalingsgrens is verkregen door de bepalingsgrenzen van de afzonderlijke zeeffracties te sommeren.

Het materiaal is middels polarisatiemicroscopie onderzocht, de analyse is uitgevoerd conform NEN 5896.

gebondenheid	serpentiin asbest	amfibool asbest	totaal afgerond
hecht	0,0	0,0	0,0
niet hecht	0,0	0,0	0,0
totaal afgerond	0,0	0,0	

Gewogen concentratie (serpentiinasbestconcentratie vermeerderd met 10 maal de amfiboolasbestconcentratie) is: **<0,2 mg/kg ds**

De gewogen asbestconcentratie wordt berekend uit de niet-afgeronde gehalten aan serpentiin en amfibool asbest. De weergegeven resultaten zijn afgerond.

Verklaring kwalitatief onderzoek zeeffractie <0,5 mm:
 - : geen asbest waargenomen

ANALYSECERTIFICAAT

Project code : 782815
Project omschrijving : 2018093780-2752.01
Opdrachtgever : Eurofins Analytico B.V.

Opmerkingen m.b.t. analyses

Opmerking(en) algemeen

Asbest

Individuele monsters van dit project zijn als asbest verdacht gekwalificeerd. De analysedeelmonsters zijn met beschermende maatregelen in het laboratorium in behandeling genomen.

Opmerking bij project: - Eurofins Omegam heeft het asbestonderzoek in dit/deze monster(s) uitgevoerd volgens de NEN 5898, en zoals beschreven in een aparte bijlage als onderdeel van dit analysecertificaat. Voor de analyseresultaten van het asbestonderzoek geldt dat Eurofins Omegam de analyse heeft uitgevoerd in de monsters die de opdrachtgever, zoals deze staan vermeld in de koptekst van dit analysecertificaat, zelf heeft genomen of laten nemen en aan Eurofins Omegam heeft aangeboden. Eurofins Omegam draagt geen verantwoordelijkheid inzake de herkomst en representativiteit alsmede de veiligheid tijdens de monsterneming.

ANALYSECERTIFICAAT

Project code : 782815
Project omschrijving : 2018093780-2752.01
Opdrachtgever : Eurofins Analytico B.V.

Barcodeschema's

<i>Monstercode</i>	<i>Uw referentie</i>	<i>monster</i>	<i>diepte</i>	<i>barcode</i>
5705926	MMASB1 MMASB01 (5-50)	MMASB01	.05-.5	0089168MG
5705927	MMASB2 MMASB02 (0-50)	MMASB02	0-.5	0089169MG
5705928	MMASB3 MMASB03 (0-50)	MMASB03	0-.5	0089170MG
5705929	MMASB4 MMASB04 (50-100)	MMASB04	.5-1	0089171MG

ANALYSECERTIFICAAT

Project code : 782815
Project omschrijving : 2018093780-2752.01
Opdrachtgever : Eurofins Analytico B.V.

Analysemethoden in Grond (AS3000)

AS3000

In dit analysecertificaat zijn de met 'S' gemerkte analyses uitgevoerd volgens de analysemethoden beschreven in het "Accreditatieschema Laboratoriumanalyses voor grond-, waterbodem- en grondwateronderzoek (AS SIKB 3000)". Het laboratoriumonderzoek is uitgevoerd volgens de onderstaande analysemethoden. Deze analyses zijn vastgelegd in het geldende accreditatie-certificaat met bijbehorende verrichtingenlijst L086 van Eurofins Omegam BV.

Asbestonderzoek : Conform AS3070 prestatieblad 1 en NEN 5898

Bijlage 3

Toetsing van de analyseresultaten



Bijlage 3.1

Toetsing analyseresultaten aan Wbb (grond/grondwater)



BoToVa T12 Toetsing Wbb grond

Projectnummer 2752.01
 Projectnaam Constantinusstraat 1A te Stokkum
 Ordernummer
 Datum monsternamen 05-06-2018
 Monsternemer
 Certificaatnummer 2018081897
 Startdatum 07-06-2018
 Rapportagedatum 13-06-2018

Analyse	Eenheid	1	GSSD	Oordeel	RG	AW	T	I
Bodemtype correctie								
Organische stof		2,9						
Korrelgrootte < 2 µm (Lutum)		5,1						
Voorbehandeling								
Cryogeen malen AS3000								
Bodemkundige analyses								
Droge stof	% (m/m)	88,1	88,1					
Organische stof	% (m/m) ds	2,9						
Gloeirest	% (m/m) ds	96,7						
Korrelgrootte < 2 µm (Lutum)	% (m/m) ds	5,1	5,1					
Metalen								
Barium (Ba)	mg/kg ds	52	145,2		20	190	555	920
Cadmium (Cd)	mg/kg ds	0,37	0,5849	-	0,2	0,6	6,8	13
Kobalt (Co)	mg/kg ds	3,2	8,401	-	3	15	103	190
Koper (Cu)	mg/kg ds	14	25,45	-	5	40	115	190
Kwik (Hg)	mg/kg ds	0,076	0,1033	-	0,05	0,15	18,1	36
Molybdeen (Mo)	mg/kg ds	<1,5	1,05	-	1,5	1,5	95,8	190
Nikkel (Ni)	mg/kg ds	5,5	12,75	-	4	35	67,5	100
Lood (Pb)	mg/kg ds	57	83,53	*	10	50	290	530
Zink (Zn)	mg/kg ds	81	162,8	*	20	140	430	720
Minerale olie								
Minerale olie (C10-C12)	mg/kg ds	<3,0	7,241					
Minerale olie (C12-C16)	mg/kg ds	<5,0	12,07					
Minerale olie (C16-C21)	mg/kg ds	<5,0	12,07					
Minerale olie (C21-C30)	mg/kg ds	<11	26,55					
Minerale olie (C30-C35)	mg/kg ds	5,9	20,34					
Minerale olie (C35-C40)	mg/kg ds	<6,0	14,48					
Minerale olie totaal (C10-C40)	mg/kg ds	<35	84,48	-	35	190	2600	5000
Polychloorbifenylen, PCB								
PCB 28	mg/kg ds	<0,0010	0,0024					
PCB 52	mg/kg ds	<0,0010	0,0024					
PCB 101	mg/kg ds	<0,0010	0,0024					
PCB 118	mg/kg ds	<0,0010	0,0024					
PCB 138	mg/kg ds	<0,0010	0,0024					
PCB 153	mg/kg ds	<0,0010	0,0024					
PCB 180	mg/kg ds	<0,0010	0,0024					
PCB (som 7) (factor 0,7)	mg/kg ds	0,0049	0,0169	-	0,007	0,02	0,51	1
Polycyclische Aromatische Koolwaterstoffen, PAK								
Naftaleen	mg/kg ds	<0,050	0,035					
Fenanthreen	mg/kg ds	0,14	0,14					
Anthraceen	mg/kg ds	<0,050	0,035					
Fluorantheen	mg/kg ds	0,42	0,42					
Benzo(a)anthraceen	mg/kg ds	0,23	0,23					
Chryseen	mg/kg ds	0,28	0,28					
Benzo(k)fluorantheen	mg/kg ds	0,13	0,13					
Benzo(a)pyreen	mg/kg ds	0,24	0,24					
Benzo(ghi)peryleen	mg/kg ds	0,19	0,19					
Indeno(123-cd)pyreen	mg/kg ds	0,21	0,21					
PAK VROM (10) (factor 0,7)	mg/kg ds	1,9	1,91	*	0,35	1,5	20,8	40

Legenda

Nr. Analytico-nr Monster
 1 10142022 M02.3 02 (70-100)

Eindoordeel: Overschrijding Achtergrondwaarde

Gebruikte afkortingen

- kleiner dan of gelijk aan Achtergrondwaarde
 * groter dan Achtergrondwaarde
 ** groter dan Tussenwaarde
 *** groter dan Interventiewaarde

GSSD Gestandaardiseerd gehalte
 RG Vereiste Rapportagegrens
 AW Achtergrondwaarde
 T Tussenwaarde
 I Interventiewaarde

Deze toetsing is uitgevoerd met behulp van BoToVa.

Zie voor info: <http://www.rwsleefomgeving.nl/onderwerpen/bodem-ondergrond/bbk/instrumenten/botova/>
 N.B.: de vermelde tussenwaarde is door PAIS berekend en is niet afkomstig uit BoToVa

BoToVa T12 Toetsing Wbb grond

Projectnummer 2752.01
 Projectnaam Constantinusstraat 1A te Stokkum
 Ordernummer
 Datum monsternamen 05-06-2018
 Monsternemer
 Certificaatnummer 2018081897
 Startdatum 07-06-2018
 Rapportagedatum 13-06-2018

Analyse	Eenheid	2	GSSD	Oordeel	RG	AW	T	I
Bodemtype correctie								
Organische stof		1,1						
Korrelgrootte < 2 µm (Lutum)		3,9						
Voorbehandeling								
Cryogeen malen AS3000								
Bodemkundige analyses								
Droge stof	% (m/m)	91,5	91,5					
Organische stof	% (m/m) ds	1,1	1,1					
Gloeirest	% (m/m) ds	98,7						
Korrelgrootte < 2 µm (Lutum)	% (m/m) ds	3,9	3,9					
Metalen								
Barium (Ba)	mg/kg ds	<20	43,84		20	190	555	920
Cadmium (Cd)	mg/kg ds	<0,20	0,2342	-	0,2	0,6	6,8	13
Kobalt (Co)	mg/kg ds	<3,0	6,113	-	3	15	103	190
Koper (Cu)	mg/kg ds	<5,0	6,796	-	5	40	115	190
Kwik (Hg)	mg/kg ds	<0,050	0,0487	-	0,05	0,15	18,1	36
Molybdeen (Mo)	mg/kg ds	<1,5	1,05	-	1,5	1,5	95,8	190
Nikkel (Ni)	mg/kg ds	6,6	16,62	-	4	35	67,5	100
Lood (Pb)	mg/kg ds	26	39,53	-	10	50	290	530
Zink (Zn)	mg/kg ds	<20	30,29	-	20	140	430	720
Minerale olie								
Minerale olie (C10-C12)	mg/kg ds	<3,0	10,5					
Minerale olie (C12-C16)	mg/kg ds	<5,0	17,5					
Minerale olie (C16-C21)	mg/kg ds	<5,0	17,5					
Minerale olie (C21-C30)	mg/kg ds	<11	38,5					
Minerale olie (C30-C35)	mg/kg ds	5,4	27					
Minerale olie (C35-C40)	mg/kg ds	<6,0	21					
Minerale olie totaal (C10-C40)	mg/kg ds	<35	122,5	-	35	190	2600	5000
Polychloorbifenylen, PCB								
PCB 28	mg/kg ds	<0,0010	0,0035					
PCB 52	mg/kg ds	<0,0010	0,0035					
PCB 101	mg/kg ds	<0,0010	0,0035					
PCB 118	mg/kg ds	<0,0010	0,0035					
PCB 138	mg/kg ds	<0,0010	0,0035					
PCB 153	mg/kg ds	<0,0010	0,0035					
PCB 180	mg/kg ds	<0,0010	0,0035					
PCB (som 7) (factor 0,7)	mg/kg ds	0,0049	0,0245	-	0,007	0,02	0,51	1
Polycyclische Aromatische Koolwaterstoffen, PAK								
Naftaleen	mg/kg ds	<0,050	0,035					
Fenanthreen	mg/kg ds	0,32	0,32					
Anthraceen	mg/kg ds	0,11	0,11					
Fluorantheen	mg/kg ds	0,64	0,64					
Benzo(a)anthraceen	mg/kg ds	0,29	0,29					
Chryseen	mg/kg ds	0,28	0,28					
Benzo(k)fluorantheen	mg/kg ds	0,13	0,13					
Benzo(a)pyreen	mg/kg ds	0,24	0,24					
Benzo(ghi)peryleen	mg/kg ds	0,16	0,16					
Indeno(123-cd)pyreen	mg/kg ds	0,19	0,19					
PAK VROM (10) (factor 0,7)	mg/kg ds	2,4	2,395	*	0,35	1,5	20,8	40

Legenda

Nr. Analytico-nr Monster
 2 10142025 MM3 06 (50-100) 10 (50-100) 12 (8-58) 12 (58-108) 12 (108-150)

Eindoordeel: Voldoet aan Achtergrondwaarde

Gebruikte afkortingen

- kleiner dan of gelijk aan Achtergrondwaarde
 * groter dan Achtergrondwaarde
 ** groter dan Tussenwaarde
 *** groter dan Interventiewaarde

GSSD Gestandaardiseerd gehalte
 RG Vereiste Rapportagegrens
 AW Achtergrondwaarde
 T Tussenwaarde
 I Interventiewaarde

Deze toetsing is uitgevoerd met behulp van BoToVa.

Zie voor info: <http://www.rwsleefomgeving.nl/onderwerpen/bodem-ondergrond/bbk/instrumenten/botova/>
 N.B.: de vermelde tussenwaarde is door PAIS berekend en is niet afkomstig uit BoToVa

BoToVa T12 Toetsing Wbb grond

Projectnummer 2752.01
 Projectnaam Constantinusstraat 1A te Stokkum
 Ordernummer
 Datum monsternamen 05-06-2018
 Monsternemer
 Certificaatnummer 2018081897
 Startdatum 07-06-2018
 Rapportagedatum 13-06-2018

Analyse	Eenheid	3	GSSD	Oordeel	RG	AW	T	I
Bodemtype correctie								
Organische stof		1,6						
Korrelgrootte < 2 µm (Lutum)		4,1						
Voorbehandeling								
Cryogeen malen AS3000								
Bodemkundige analyses								
Droge stof	% (m/m)	90,1	90,1					
Organische stof	% (m/m) ds	1,6	1,6					
Gloeirest	% (m/m) ds	98,1						
Korrelgrootte < 2 µm (Lutum)	% (m/m) ds	4,1	4,1					
Metalen								
Barium (Ba)	mg/kg ds	25	76,73		20	190	555	920
Cadmium (Cd)	mg/kg ds	0,2	0,3335	-	0,2	0,6	6,8	13
Kobalt (Co)	mg/kg ds	3,2	9,149	-	3	15	103	190
Koper (Cu)	mg/kg ds	6,3	12,15	-	5	40	115	190
Kwik (Hg)	mg/kg ds	0,3	0,4169	*	0,05	0,15	18,1	36
Molybdeen (Mo)	mg/kg ds	<1,5	1,05	-	1,5	1,5	95,8	190
Nikkel (Ni)	mg/kg ds	9,8	24,33	-	4	35	67,5	100
Lood (Pb)	mg/kg ds	21	31,82	-	10	50	290	530
Zink (Zn)	mg/kg ds	42	90,05	-	20	140	430	720
Minerale olie								
Minerale olie (C10-C12)	mg/kg ds	<3,0	10,5					
Minerale olie (C12-C16)	mg/kg ds	<5,0	17,5					
Minerale olie (C16-C21)	mg/kg ds	<5,0	17,5					
Minerale olie (C21-C30)	mg/kg ds	16	80					
Minerale olie (C30-C35)	mg/kg ds	9,8	49					
Minerale olie (C35-C40)	mg/kg ds	<6,0	21					
Minerale olie totaal (C10-C40)	mg/kg ds	<35	122,5	-	35	190	2600	5000
Polychloorbifenyleen, PCB								
PCB 28	mg/kg ds	<0,0010	0,0035					
PCB 52	mg/kg ds	<0,0010	0,0035					
PCB 101	mg/kg ds	<0,0010	0,0035					
PCB 118	mg/kg ds	<0,0010	0,0035					
PCB 138	mg/kg ds	<0,0010	0,0035					
PCB 153	mg/kg ds	<0,0010	0,0035					
PCB 180	mg/kg ds	<0,0010	0,0035					
PCB (som 7) (factor 0,7)	mg/kg ds	0,0049	0,0245	-	0,007	0,02	0,51	1
Polycyclische Aromatische Koolwaterstoffen, PAK								
Naftaleen	mg/kg ds	<0,050	0,035					
Fenantheen	mg/kg ds	0,52	0,52					
Anthraceen	mg/kg ds	0,41	0,41					
Fluorantheen	mg/kg ds	1,4	1,4					
Benzo(a)anthracen	mg/kg ds	0,52	0,52					
Chryseen	mg/kg ds	0,66	0,66					
Benzo(k)fluorantheen	mg/kg ds	0,32	0,32					
Benzo(a)pyreen	mg/kg ds	0,56	0,56					
Benzo(ghi)peryleen	mg/kg ds	0,43	0,43					
Indeno(123-cd)pyreen	mg/kg ds	0,54	0,54					
PAK VROM (10) (factor 0,7)	mg/kg ds	5,4	5,395	*	0,35	1,5	20,8	40

Legenda

Nr. Analytico-nr Monster
 3 10142026 MM4 14 (120-170) 14 (170-200)

Eindoordeel: Overschrijding Achtergrondwaarde

Gebruikte afkortingen

- kleiner dan of gelijk aan Achtergrondwaarde
 * groter dan Achtergrondwaarde
 ** groter dan Tussenwaarde
 *** groter dan Interventiewaarde

GSSD Gestandaardiseerd gehalte
 RG Vereiste Rapportagegrens
 AW Achtergrondwaarde
 T Tussenwaarde
 I Interventiewaarde

Deze toetsing is uitgevoerd met behulp van BoToVa.

Zie voor info: <http://www.rwsleefomgeving.nl/onderwerpen/bodem-ondergrond/bbk/instrumenten/botova/>
 N.B.: de vermelde tussenwaarde is door PAIS berekend en is niet afkomstig uit BoToVa

BoToVa T12 Toetsing Wbb grond

Projectnummer 2752.01
 Projectnaam Constantinusstraat 1A te Stokkum
 Ordernummer
 Datum monsternamen 05-06-2018
 Monsternemer
 Certificaatnummer 2018081897
 Startdatum 07-06-2018
 Rapportagedatum 13-06-2018

Analyse	Eenheid	4	GSSD	Oordeel	RG	AW	T	I
Bodemtype correctie								
Organische stof		0,7						
Korrelgrootte < 2 µm (Lutum)		5,6						
Voorbehandeling								
Cryogeen malen AS3000			Uitgevoerd					
Bodemkundige analyses								
Droge stof	% (m/m)	92	92					
Organische stof	% (m/m) ds	<0,7	0,49					
Gloeirest	% (m/m) ds	99,1						
Korrelgrootte < 2 µm (Lutum)	% (m/m) ds	5,6	5,6					
Metalen								
Barium (Ba)	mg/kg ds	<20	37,41		20	190	555	920
Cadmium (Cd)	mg/kg ds	<0,20	0,2284	-	0,2	0,6	6,8	13
Kobalt (Co)	mg/kg ds	<3,0	5,297	-	3	15	103	190
Koper (Cu)	mg/kg ds	<5,0	6,442	-	5	40	115	190
Kwik (Hg)	mg/kg ds	<0,050	0,0475	-	0,05	0,15	18,1	36
Molybdeen (Mo)	mg/kg ds	<1,5	1,05	-	1,5	1,5	95,8	190
Nikkel (Ni)	mg/kg ds	4,9	10,99	-	4	35	67,5	100
Lood (Pb)	mg/kg ds	<10	10,33	-	10	50	290	530
Zink (Zn)	mg/kg ds	<20	28,08	-	20	140	430	720
Minerale olie								
Minerale olie (C10-C12)	mg/kg ds	<3,0	10,5					
Minerale olie (C12-C16)	mg/kg ds	<5,0	17,5					
Minerale olie (C16-C21)	mg/kg ds	<5,0	17,5					
Minerale olie (C21-C30)	mg/kg ds	<11	38,5					
Minerale olie (C30-C35)	mg/kg ds	<5,0	17,5					
Minerale olie (C35-C40)	mg/kg ds	<6,0	21					
Minerale olie totaal (C10-C40)	mg/kg ds	<35	122,5	-	35	190	2600	5000
Polychloorbifenyleen, PCB								
PCB 28	mg/kg ds	<0,0010	0,0035					
PCB 52	mg/kg ds	<0,0010	0,0035					
PCB 101	mg/kg ds	<0,0010	0,0035					
PCB 118	mg/kg ds	<0,0010	0,0035					
PCB 138	mg/kg ds	<0,0010	0,0035					
PCB 153	mg/kg ds	<0,0010	0,0035					
PCB 180	mg/kg ds	<0,0010	0,0035					
PCB (som 7) (factor 0,7)	mg/kg ds	0,0049	0,0245	-	0,007	0,02	0,51	1
Polycyclische Aromatische Koolwaterstoffen, PAK								
Naftaleen	mg/kg ds	<0,050	0,035					
Fenanthreen	mg/kg ds	<0,050	0,035					
Anthraceen	mg/kg ds	<0,050	0,035					
Fluoranthreen	mg/kg ds	<0,050	0,035					
Benzo(a)anthraceen	mg/kg ds	<0,050	0,035					
Chryseen	mg/kg ds	<0,050	0,035					
Benzo(k)fluoranthreen	mg/kg ds	<0,050	0,035					
Benzo(a)pyreen	mg/kg ds	<0,050	0,035					
Benzo(ghi)peryleen	mg/kg ds	<0,050	0,035					
Indeno(123-cd)pyreen	mg/kg ds	<0,050	0,035					
PAK VROM (10) (factor 0,7)	mg/kg ds	0,35	0,35	-	0,35	1,5	20,8	40

Legenda

Nr. Analytico-nr Monster
 4 10142028 MM6 02 (100-130) 02 (150-200) 05 (30-80) 05 (80-100) 07 (150-200) 08 (58-108) 08 (170-200) 09 (50-10)

Eindoordeel: Voldoet aan Achtergrondwaarde

Gebruikte afkortingen

- kleiner dan of gelijk aan Achtergrondwaarde
 * groter dan Achtergrondwaarde
 ** groter dan Tussenwaarde
 *** groter dan Interventiewaarde

GSSD Gestandaardiseerd gehalte
 RG Vereiste Rapportagegrens
 AW Achtergrondwaarde
 T Tussenwaarde
 I Interventiewaarde

Deze toetsing is uitgevoerd met behulp van BoToVa.

Zie voor info: <http://www.rwsleefomgeving.nl/onderwerpen/bodem-ondergrond/bbk/instrumenten/botova/>
 N.B.: de vermelde tussenwaarde is door PAIS berekend en is niet afkomstig uit BoToVa

BoToVa T12 Toetsing Wbb grond

Projectnummer	2752.01
Projectnaam	Constantinusstraat 1A te Stokkum
Ordernummer	
Datum monsternamen	12-06-2018
Monsternemer	
Certificaatnummer	2018085299
Startdatum	13-06-2018
Rapportagedatum	18-06-2018

Analyse	Eenheid	1	GSSD	Oordeel	RG	AW	T	I
Bodemtype correctie								
Organische stof		0,8						
Korrelgrootte < 2 µm (Lutum)		2,6						
Voorbehandeling								
Cryogeen malen AS3000			Uitgevoerd					
Bodemkundige analyses								
Droge stof	% (m/m)	93,5	93,5					
Organische stof	% (m/m) ds	0,8	0,8					
Gloeirest	% (m/m) ds	99						
Korrelgrootte < 2 µm (Lutum)	% (m/m) ds	2,6	2,6					
Metalen								
Barium (Ba)	mg/kg ds	<20	50,47		20	190	555	920
Cadmium (Cd)	mg/kg ds	<0,20	0,2388	-	0,2	0,6	6,8	13
Kobalt (Co)	mg/kg ds	<3,0	6,928	-	3	15	103	190
Koper (Cu)	mg/kg ds	<5,0	7,095	-	5	40	115	190
Kwik (Hg)	mg/kg ds	0,053	0,0754	-	0,05	0,15	18,1	36
Molybdeen (Mo)	mg/kg ds	<1,5	1,05	-	1,5	1,5	95,8	190
Nikkel (Ni)	mg/kg ds	5,9	16,39	-	4	35	67,5	100
Lood (Pb)	mg/kg ds	15	23,35	-	10	50	290	530
Zink (Zn)	mg/kg ds	22	50,66	-	20	140	430	720
Minerale olie								
Minerale olie (C10-C12)	mg/kg ds	<3,0	10,5					
Minerale olie (C12-C16)	mg/kg ds	<5,0	17,5					
Minerale olie (C16-C21)	mg/kg ds	<5,0	17,5					
Minerale olie (C21-C30)	mg/kg ds	<11	38,5					
Minerale olie (C30-C35)	mg/kg ds	<5,0	17,5					
Minerale olie (C35-C40)	mg/kg ds	<6,0	21					
Minerale olie totaal (C10-C40)	mg/kg ds	<35	122,5	-	35	190	2600	5000
Polychloorbifenyleen, PCB								
PCB 28	mg/kg ds	<0,0010	0,0035					
PCB 52	mg/kg ds	<0,0010	0,0035					
PCB 101	mg/kg ds	<0,0010	0,0035					
PCB 118	mg/kg ds	<0,0010	0,0035					
PCB 138	mg/kg ds	<0,0010	0,0035					
PCB 153	mg/kg ds	<0,0010	0,0035					
PCB 180	mg/kg ds	<0,0010	0,0035					
PCB (som 7) (factor 0,7)	mg/kg ds	0,0049	0,0245	-	0,007	0,02	0,51	1
Polycyclische Aromatische Koolwaterstoffen, PAK								
Naftaleen	mg/kg ds	<0,050	0,035					
Fenanthreen	mg/kg ds	0,16	0,16					
Anthraceen	mg/kg ds	0,071	0,071					
Fluoranthreen	mg/kg ds	0,37	0,37					
Benzo(a)anthraceen	mg/kg ds	0,18	0,18					
Chryseen	mg/kg ds	0,18	0,18					
Benzo(k)fluoranthreen	mg/kg ds	0,089	0,089					
Benzo(a)pyreen	mg/kg ds	0,16	0,16					
Benzo(ghi)peryleen	mg/kg ds	0,12	0,12					
Indeno(123-cd)pyreen	mg/kg ds	0,097	0,097					
PAK VROM (10) (factor 0,7)	mg/kg ds	1,5	1,462	-	0,35	1,5	20,8	40

Legenda

Nr.	Analytico-nr	Monster
1	10152688	MM1-N 01N (8-50) 02N (8-58) 04N (8-50) 05N (8-30) 06N (0-50) 08N (8-58) 09N (0-50) 11N (8-50) 15N (8-50)

Eindoordeel: Voldoet aan Achtergrondwaarde

Gebruikte afkortingen

-	kleiner dan of gelijk aan Achtergrondwaarde
*	groter dan Achtergrondwaarde
**	groter dan Tussenwaarde
***	groter dan Interventiewaarde

GSSD	Gestandaardiseerd gehalte
RG	Vereiste Rapportagegrens
AW	Achtergrondwaarde
T	Tussenwaarde
I	Interventiewaarde

Deze toetsing is uitgevoerd met behulp van BoToVa.

Zie voor info: <http://www.rwsleefomgeving.nl/onderwerpen/bodem-ondergrond/bbk/instrumenten/botova/>
 N.B.: de vermelde tussenwaarde is door PAIS berekend en is niet afkomstig uit BoToVa

BoToVa T12 Toetsing Wbb grond

Projectnummer 2752.01
 Projectnaam Constantinusstraat 1A te Stokkum
 Ordernummer
 Datum monsternamen 12-06-2018
 Monsternemer
 Certificaatnummer 2018085299
 Startdatum 13-06-2018
 Rapportagedatum 18-06-2018

Analyse	Eenheid	2	GSSD	Oordeel	RG	AW	T	I
Bodemtype correctie								
Organische stof		1,5						
Korrelgrootte < 2 µm (Lutum)		3						
Voorbehandeling								
Cryogeen malen AS3000			Uitgevoerd					
Bodemkundige analyses								
Droge stof	% (m/m)	94,6	94,6					
Organische stof	% (m/m) ds	1,5	1,5					
Gloeirest	% (m/m) ds	98,3						
Korrelgrootte < 2 µm (Lutum)	% (m/m) ds	3	3					
Metalen								
Barium (Ba)	mg/kg ds	<20	48,22		20	190	555	920
Cadmium (Cd)	mg/kg ds	<0,20	0,2374	-	0,2	0,6	6,8	13
Kobalt (Co)	mg/kg ds	<3,0	6,655	-	3	15	103	190
Koper (Cu)	mg/kg ds	<5,0	7	-	5	40	115	190
Kwik (Hg)	mg/kg ds	0,056	0,0791	-	0,05	0,15	18,1	36
Molybdeen (Mo)	mg/kg ds	<1,5	1,05	-	1,5	1,5	95,8	190
Nikkel (Ni)	mg/kg ds	6,3	16,96	-	4	35	67,5	100
Lood (Pb)	mg/kg ds	17	26,27	-	10	50	290	530
Zink (Zn)	mg/kg ds	29	65,48	-	20	140	430	720
Minerale olie								
Minerale olie (C10-C12)	mg/kg ds	<3,0	10,5					
Minerale olie (C12-C16)	mg/kg ds	<5,0	17,5					
Minerale olie (C16-C21)	mg/kg ds	6,4	32					
Minerale olie (C21-C30)	mg/kg ds	<11	38,5					
Minerale olie (C30-C35)	mg/kg ds	5,7	28,5					
Minerale olie (C35-C40)	mg/kg ds	<6,0	21					
Minerale olie totaal (C10-C40)	mg/kg ds	<35	122,5	-	35	190	2600	5000
Polychloorbifenylen, PCB								
PCB 28	mg/kg ds	<0,0010	0,0035					
PCB 52	mg/kg ds	<0,0010	0,0035					
PCB 101	mg/kg ds	<0,0010	0,0035					
PCB 118	mg/kg ds	<0,0010	0,0035					
PCB 138	mg/kg ds	<0,0010	0,0035					
PCB 153	mg/kg ds	<0,0010	0,0035					
PCB 180	mg/kg ds	<0,0010	0,0035					
PCB (som 7) (factor 0,7)	mg/kg ds	0,0049	0,0245	-	0,007	0,02	0,51	1
Polycyclische Aromatische Koolwaterstoffen, PAK								
Naftaleen	mg/kg ds	<0,050	0,035					
Fenanthreen	mg/kg ds	0,8	0,8					
Anthraceen	mg/kg ds	0,21	0,21					
Fluorantheen	mg/kg ds	1,8	1,8					
Benzo(a)anthraceen	mg/kg ds	0,68	0,68					
Chryseen	mg/kg ds	0,56	0,56					
Benzo(k)fluorantheen	mg/kg ds	0,31	0,31					
Benzo(a)pyreen	mg/kg ds	0,62	0,62					
Benzo(ghi)peryleen	mg/kg ds	0,45	0,45					
Indeno(123-cd)pyreen	mg/kg ds	0,37	0,37					
PAK VROM (10) (factor 0,7)	mg/kg ds	5,8	5,835	*	0,35	1,5	20,8	40

Legenda

Nr. Analytico-nr Monster
 2 10152689 MM2-N 03N (20-70) 07N (8-58) 13N (0-50) 14N (0-50)

Eindoordeel: Overschrijding Achtergrondwaarde

Gebruikte afkortingen

- kleiner dan of gelijk aan Achtergrondwaarde
 * groter dan Achtergrondwaarde
 ** groter dan Tussenwaarde
 *** groter dan Interventiewaarde

GSSD Gestandaardiseerd gehalte
 RG Vereiste Rapportagegrens
 AW Achtergrondwaarde
 T Tussenwaarde
 I Interventiewaarde

Deze toetsing is uitgevoerd met behulp van BoToVa.

Zie voor info: <http://www.rwsleefomgeving.nl/onderwerpen/bodem-ondergrond/bbk/instrumenten/botova/>
 N.B.: de vermelde tussenwaarde is door PAIS berekend en is niet afkomstig uit BoToVa

BoToVa T12 Toetsing Wbb grond

Projectnummer 2752.01
 Projectnaam Constantinusstraat 1A te Stokkum
 Ordernummer
 Datum monsternamen 12-06-2018
 Monsternemer
 Certificaatnummer 2018085299
 Startdatum 13-06-2018
 Rapportagedatum 18-06-2018

Analyse	Eenheid	3	GSSD	Oordeel	RG	AW	T	I
Bodemtype correctie								
Organische stof		1,3						
Korrelgrootte < 2 µm (Lutum)		4,5						
Voorbehandeling								
Cryogeen malen AS3000			Uitgevoerd					
Bodemkundige analyses								
Droge stof	% (m/m)	92	92					
Organische stof	% (m/m) ds	1,3	1,3					
Gloeirest	% (m/m) ds	98,3						
Korrelgrootte < 2 µm (Lutum)	% (m/m) ds	4,5	4,5					
Metalen								
Barium (Ba)	mg/kg ds	23	67,9		20	190	555	920
Cadmium (Cd)	mg/kg ds	<0,20	0,2321	-	0,2	0,6	6,8	13
Kobalt (Co)	mg/kg ds	<3,0	5,798	-	3	15	103	190
Koper (Cu)	mg/kg ds	<5,0	6,667	-	5	40	115	190
Kwik (Hg)	mg/kg ds	<0,050	0,0483	-	0,05	0,15	18,1	36
Molybdeen (Mo)	mg/kg ds	<1,5	1,05	-	1,5	1,5	95,8	190
Nikkel (Ni)	mg/kg ds	4,8	11,59	-	4	35	67,5	100
Lood (Pb)	mg/kg ds	19	28,58	-	10	50	290	530
Zink (Zn)	mg/kg ds	29	61,05	-	20	140	430	720
Minerale olie								
Minerale olie (C10-C12)	mg/kg ds	<3,0	10,5					
Minerale olie (C12-C16)	mg/kg ds	<5,0	17,5					
Minerale olie (C16-C21)	mg/kg ds	<5,0	17,5					
Minerale olie (C21-C30)	mg/kg ds	<11	38,5					
Minerale olie (C30-C35)	mg/kg ds	5,9	29,5					
Minerale olie (C35-C40)	mg/kg ds	<6,0	21					
Minerale olie totaal (C10-C40)	mg/kg ds	<35	122,5	-	35	190	2600	5000
Polychloorbifenylen, PCB								
PCB 28	mg/kg ds	<0,0010	0,0035					
PCB 52	mg/kg ds	<0,0010	0,0035					
PCB 101	mg/kg ds	<0,0010	0,0035					
PCB 118	mg/kg ds	<0,0010	0,0035					
PCB 138	mg/kg ds	<0,0010	0,0035					
PCB 153	mg/kg ds	<0,0010	0,0035					
PCB 180	mg/kg ds	<0,0010	0,0035					
PCB (som 7) (factor 0,7)	mg/kg ds	0,0049	0,0245	-	0,007	0,02	0,51	1
Polycyclische Aromatische Koolwaterstoffen, PAK								
Naftaleen	mg/kg ds	<0,050	0,035					
Fenanthreen	mg/kg ds	0,7	0,7					
Anthraceen	mg/kg ds	0,21	0,21					
Fluorantheen	mg/kg ds	1,1	1,1					
Benzo(a)anthraceen	mg/kg ds	0,46	0,46					
Chryseen	mg/kg ds	0,39	0,39					
Benzo(k)fluorantheen	mg/kg ds	0,2	0,2					
Benzo(a)pyreen	mg/kg ds	0,39	0,39					
Benzo(ghi)peryleen	mg/kg ds	0,28	0,28					
Indeno(123-cd)pyreen	mg/kg ds	0,22	0,22					
PAK VROM (10) (factor 0,7)	mg/kg ds	4	3,985	*	0,35	1,5	20,8	40

Legenda

Nr. Analytico-nr Monster
 3 10152690 MMS-N 01N (50-100) 03N (70-100) 04N (50-100) 07N (58-108) 07N (108-130) 11N (70-100) 15N (50-100)

Eindoordeel: Overschrijding Achtergrondwaarde

Gebruikte afkortingen

- kleiner dan of gelijk aan Achtergrondwaarde
 * groter dan Achtergrondwaarde
 ** groter dan Tussenwaarde
 *** groter dan Interventiewaarde

GSSD Gestandaardiseerd gehalte
 RG Vereiste Rapportagegrens
 AW Achtergrondwaarde
 T Tussenwaarde
 I Interventiewaarde

Deze toetsing is uitgevoerd met behulp van BoToVa.

Zie voor info: <http://www.rwsleefomgeving.nl/onderwerpen/bodem-ondergrond/bbk/instrumenten/botova/>
 N.B.: de vermelde tussenwaarde is door PAIS berekend en is niet afkomstig uit BoToVa

BoToVa T13 Toetsing Wbb grondwater (ondiep)

Projectnummer	2752.01
Projectnaam	Constantinusstraat 1A te Stokkum
Ordernummer	
Datum monsternamen	12-06-2018
Monsternemer	Mathijs Diek
Certificaatnummer	2018085279
Startdatum	14-06-2018
Rapportagedatum	18-06-2018

Analyse	Eenheid	1	GSSD	Oordeel	RG	S	T	I
Metalen								
Barium (Ba)	µg/L	150	150	*	20	50	338	625
Cadmium (Cd)	µg/L	<0,20	0,14	-	0,2	0,4	3,2	6
Kobalt (Co)	µg/L	<2,0	1,4	-	2	20	60	100
Koper (Cu)	µg/L	<2,0	1,4	-	2	15	45	75
Kwik (Hg)	µg/L	<0,050	0,035	-	0,05	0,05	0,175	0,3
Molybdeen (Mo)	µg/L	<2,0	1,4	-	2	5	153	300
Nikkel (Ni)	µg/L	8	8	-	3	15	45	75
Lood (Pb)	µg/L	<2,0	1,4	-	2	15	45	75
Zink (Zn)	µg/L	110	110	*	10	65	433	800
Vluchtige Aromatische Koolwaterstoffen								
Benzeen	µg/L	<0,20	0,14	-	0,2	0,2	15,1	30
Tolueen	µg/L	<0,20	0,14	-	0,2	7	504	1000
Ethylbenzeen	µg/L	<0,20	0,14	-	0,2	4	77	150
o-Xyleen	µg/L	<0,10	0,07	-				
m,p-Xyleen	µg/L	<0,20	0,14	-				
Xylenen (som) factor 0,7	µg/L	0,21	0,21	-	0,2	0,2	35,1	70
BTEX (som)	µg/L	<0,90						
Naftaleen	µg/L	<0,020	0,014	-	0,02	0,01	35	70
Styreen	µg/L	<0,20	0,14	-	0,2	6	153	300
Vluchtige organische halogeenkoolwaterstoffen								
Dichloormethaan	µg/L	<0,20	0,14	-	0,2	0,01	500	1000
Trichloormethaan	µg/L	<0,20	0,14	-	0,2	6	203	400
Tetrachloormethaan	µg/L	<0,10	0,07	-	0,1	0,01	5	10
Trichlooretheen	µg/L	<0,20	0,14	-	0,2	24	262	500
Tetrachlooretheen	µg/L	<0,10	0,07	-	0,1	0,01	20	40
1,1-Dichloorethaan	µg/L	<0,20	0,14	-	0,2	7	454	900
1,2-Dichloorethaan	µg/L	<0,20	0,14	-	0,2	7	204	400
1,1,1-Trichloorethaan	µg/L	<0,10	0,07	-	0,1	0,01	150	300
1,1,2-Trichloorethaan	µg/L	<0,10	0,07	-	0,1	0,01	65	130
cis 1,2-Dichlooretheen	µg/L	<0,10	0,07	-				
trans 1,2-Dichlooretheen	µg/L	<0,10	0,07	-				
CKW (som)	µg/L	<1,6						
Tribroommethaan	µg/L	<0,20	0,14	-				630
Vinylchloride	µg/L	<0,10	0,07	-	0,2	0,01	2,5	5
1,1-Dichlooretheen	µg/L	<0,10	0,07	-	0,1	0,01	5	10
1,2-Dichloorethenen (Som) factor 0,7	µg/L	0,14	0,14	-	0,2	0,01	10	20
1,1-Dichloorpropaan	µg/L	<0,20	0,14	-				
1,2-Dichloorpropaan	µg/L	<0,20	0,14	-				
1,3-Dichloorpropaan	µg/L	<0,20	0,14	-				
Dichloorpropanen som factor 0.7	µg/L	0,42	0,42	-	0,6	0,8	40,4	80
Minerale olie								
Minerale olie (C10-C12)	µg/L	<10	7					
Minerale olie (C12-C16)	µg/L	<10	7					
Minerale olie (C16-C21)	µg/L	<10	7					
Minerale olie (C21-C30)	µg/L	<15	10,5					
Minerale olie (C30-C35)	µg/L	<10	7					
Minerale olie (C35-C40)	µg/L	<10	7					
Minerale olie totaal (C10-C40)	µg/L	<50	35	-	50	50	325	600
Extra parameters								
som 16 aromatische oplosmiddelen	µg/L		0,77	Geen oordeel mogelijk				

Legenda

Nr.	Analytico-nr	Monster
1	10152629	12-1-1 12 (350-450)

Eindoordeel: Overschrijding Streefwaarde

Gebruikte afkortingen

-	kleiner dan of gelijk aan Streefwaarde
*	groter dan Streefwaarde
**	groter dan Tussenwaarde
***	groter dan Interventiewaarde

GSSD	Gestandaardiseerd gehalte
RG	Vereiste Rapportagegrens
S	Streefwaarde
T	Tussenwaarde
I	Interventiewaarde

Deze toetsing is uitgevoerd met behulp van BoToVa.

Zie voor info: <http://www.rwsleefomgeving.nl/onderwerpen/bodem-ondergrond/bbk/instrumenten/botova/>

N.B.: de vermelde tussenwaarde is door PAIS berekend en is niet afkomstig uit BoToVa

Bijlage 3.2

Toetsing analyseresultaten aan Bbk (grond)



BoToVa T1 Beoordeling kwaliteit van grond en bagger bij toepassing op of in de lanc

Projectnummer 2752.01
 Projectnaam Constantinusstraat 1A te Stokkum
 Ordernummer
 Datum monsternamen 05-06-2018
 Monsternemer
 Certificaatnummer 2018081897
 Startdatum 07-06-2018
 Rapportagedatum 13-06-2018

Analyse	Eenheid	1	GSSD	Oordeel	RG Eis	AW	Wonen	Industrie	IW
Bodemtype correctie									
Organische stof		2,9							
Korrelgrootte < 2 µm (Lutum)		5,1							
Voorbehandeling									
Cryogeen malen AS3000		Uitgevoerd							
Bodemkundige analyses									
Droge stof	% (m/m)	88,1	88,1						
Organische stof	% (m/m) ds	2,9	2,9						
Gloeiorest	% (m/m) ds	96,7							
Korrelgrootte < 2 µm (Lutum)	% (m/m) ds	5,1	5,1						
Metalen									
Barium (Ba)	mg/kg ds	52	145,2		20				920
Cadmium (Cd)	mg/kg ds	0,37	0,5849	<=AW	0,2	0,6	1,2	4,3	13
Kobalt (Co)	mg/kg ds	3,2	8,401	<=AW	3	15	35	190	190
Koper (Cu)	mg/kg ds	14	25,45	<=AW	5	40	54	190	190
Kwik (Hg)	mg/kg ds	0,076	0,1033	<=AW	0,05	0,15	0,83	4,8	36
Molybdeen (Mo)	mg/kg ds	<1,5	1,05	<=AW	1,5	1,5	88	190	190
Nikkel (Ni)	mg/kg ds	5,5	12,75	<=AW	4	35		100	100
Lood (Pb)	mg/kg ds	57	83,53	Wonen	10	50	210	530	530
Zink (Zn)	mg/kg ds	81	162,8	Wonen	20	140	200	720	720
Minerale olie									
Minerale olie (C10-C12)	mg/kg ds	<3,0	7,241						
Minerale olie (C12-C16)	mg/kg ds	<5,0	12,07						
Minerale olie (C16-C21)	mg/kg ds	<5,0	12,07						
Minerale olie (C21-C30)	mg/kg ds	<11	26,55						
Minerale olie (C30-C35)	mg/kg ds	5,9	20,34						
Minerale olie (C35-C40)	mg/kg ds	<6,0	14,48						
Minerale olie totaal (C10-C40)	mg/kg ds	<35	84,48	<=AW	35	190	190	500	5000
Polychloorbifenylen, PCB									
PCB 28	mg/kg ds	<0,0010	0,0024						
PCB 52	mg/kg ds	<0,0010	0,0024						
PCB 101	mg/kg ds	<0,0010	0,0024						
PCB 118	mg/kg ds	<0,0010	0,0024						
PCB 138	mg/kg ds	<0,0010	0,0024						
PCB 153	mg/kg ds	<0,0010	0,0024						
PCB 180	mg/kg ds	<0,0010	0,0024						
PCB (som 7) (factor 0,7)	mg/kg ds	0,0049	0,0169	<=AW	0,0049	0,02	0,04	0,5	1
Polycyclische Aromatische Koolwaterstoffen, PAH									
Naftaleen	mg/kg ds	<0,050	0,035						
Fenanthreen	mg/kg ds	0,14	0,14						
Anthraceen	mg/kg ds	<0,050	0,035						
Fluorantheen	mg/kg ds	0,42	0,42						
Benzo(a)anthraceen	mg/kg ds	0,23	0,23						
Chryseen	mg/kg ds	0,28	0,28						
Benzo(k)fluorantheen	mg/kg ds	0,13	0,13						
Benzo(a)pyreen	mg/kg ds	0,24	0,24						
Benzo(ghi)peryleen	mg/kg ds	0,19	0,19						
Indeno(123-cd)pyreen	mg/kg ds	0,21	0,21						
PAK VROM (10) (factor 0,7)	mg/kg ds	1,9	1,91	Wonen	0,5	1,5	6,8	40	40

Legenda

Nr. Analytico-nr Monster
 1 10142022 M02.3 02 (70-100)

Eindoordeel: Klasse wonen

Gebruikte afkortingen

GSSD Gestandaardiseerd gehalte
 AW Achtergrondwaarde
 <= AW kleiner dan of gelijk aan Achtergrondwaarde
 RG Eis Vereiste rapportagegrens
 IW Interventiewaarde

Deze toetsing is uitgevoerd met behulp van BoToVa.

Zie voor info: <http://www.rwsleefomgeving.nl/onderwerpen/bodem-ondergrond/bbk/instrumenten/botova/>

BoToVa T1 Beoordeling kwaliteit van grond en bagger bij toepassing op of in de lanc

Projectnummer 2752.01
 Projectnaam Constantinusstraat 1A te Stokkum
 Ordernummer
 Datum monstername 05-06-2018
 Monsternemer
 Certificaatnummer 2018081897
 Startdatum 07-06-2018
 Rapportagedatum 13-06-2018

Analyse	Eenheid	2	GSSD	Oordeel	RG Eis	AW	Wonen	Industrie	IW
Bodemtype correctie									
Organische stof		1,1							
Korrelgrootte < 2 µm (Lutum)		3,9							
Voorbehandeling									
Cryogeen malen AS3000		Uitgevoerd							
Bodemkundige analyses									
Droge stof	% (m/m)	91,5	91,5						
Organische stof	% (m/m) ds	1,1	1,1						
Gloeirest	% (m/m) ds	98,7							
Korrelgrootte < 2 µm (Lutum)	% (m/m) ds	3,9	3,9						
Metalen									
Barium (Ba)	mg/kg ds	<20	43,84		20				920
Cadmium (Cd)	mg/kg ds	<0,20	0,2342	<=AW	0,2	0,6	1,2	4,3	13
Kobalt (Co)	mg/kg ds	<3,0	6,113	<=AW	3	15	35	190	190
Koper (Cu)	mg/kg ds	<5,0	6,796	<=AW	5	40	54	190	190
Kwik (Hg)	mg/kg ds	<0,050	0,0487	<=AW	0,05	0,15	0,83	4,8	36
Molybdeen (Mo)	mg/kg ds	<1,5	1,05	<=AW	1,5	1,5	88	190	190
Nikkel (Ni)	mg/kg ds	6,6	16,62	<=AW	4	35		100	100
Lood (Pb)	mg/kg ds	26	39,53	<=AW	10	50	210	530	530
Zink (Zn)	mg/kg ds	<20	30,29	<=AW	20	140	200	720	720
Minerale olie									
Minerale olie (C10-C12)	mg/kg ds	<3,0	10,5						
Minerale olie (C12-C16)	mg/kg ds	<5,0	17,5						
Minerale olie (C16-C21)	mg/kg ds	<5,0	17,5						
Minerale olie (C21-C30)	mg/kg ds	<11	38,5						
Minerale olie (C30-C35)	mg/kg ds	5,4	27						
Minerale olie (C35-C40)	mg/kg ds	<6,0	21						
Minerale olie totaal (C10-C40)	mg/kg ds	<35	122,5	<=AW	35	190	190	500	5000
Polychloorbifenylen, PCB									
PCB 28	mg/kg ds	<0,0010	0,0035						
PCB 52	mg/kg ds	<0,0010	0,0035						
PCB 101	mg/kg ds	<0,0010	0,0035						
PCB 118	mg/kg ds	<0,0010	0,0035						
PCB 138	mg/kg ds	<0,0010	0,0035						
PCB 153	mg/kg ds	<0,0010	0,0035						
PCB 180	mg/kg ds	<0,0010	0,0035						
PCB (som 7) (factor 0,7)	mg/kg ds	0,0049	0,0245	<=AW	0,0049	0,02	0,04	0,5	1
Polycyclische Aromatische Koolwaterstoffen, PAH									
Naftaleen	mg/kg ds	<0,050	0,035						
Fenanthreen	mg/kg ds	0,32	0,32						
Anthraceen	mg/kg ds	0,11	0,11						
Fluorantheen	mg/kg ds	0,64	0,64						
Benzo(a)anthraceen	mg/kg ds	0,29	0,29						
Chryseen	mg/kg ds	0,28	0,28						
Benzo(k)fluorantheen	mg/kg ds	0,13	0,13						
Benzo(a)pyreen	mg/kg ds	0,24	0,24						
Benzo(ghi)peryleen	mg/kg ds	0,16	0,16						
Indeno(123-cd)pyreen	mg/kg ds	0,19	0,19						
PAK VROM (10) (factor 0,7)	mg/kg ds	2,4	2,395	Wonen	0,5	1,5	6,8	40	40

Legenda

Nr. Analytico-nr Monster
 2 10142025 MM3 06 (50-100) 10 (50-100) 12 (8-58) 12 (58-108) 12 (108-150)

Eindoordeel: Altijd toepasbaar

Gebruikte afkortingen

GSSD Gestandaardiseerd gehalte
 AW Achtergrondwaarde
 <= AW kleiner dan of gelijk aan Achtergrondwaarde
 RG Eis Vereiste rapportagegrens
 IW Interventiewaarde

Deze toetsing is uitgevoerd met behulp van BoToVa.

Zie voor info: <http://www.rwsleefomgeving.nl/onderwerpen/bodem-ondergrond/bbk/instrumenten/botova/>

BoToVa T1 Beoordeling kwaliteit van grond en bagger bij toepassing op of in de lanc

Projectnummer 2752.01
 Projectnaam Constantinusstraat 1A te Stokkum
 Ordernummer
 Datum monstername 05-06-2018
 Monsternemer
 Certificaatnummer 2018081897
 Startdatum 07-06-2018
 Rapportagedatum 13-06-2018

Analyse	Eenheid	3	GSSD	Oordeel	RG Eis	AW	Wonen	Industrie	IW
Bodemtype correctie									
Organische stof		1,6							
Korrelgrootte < 2 µm (Lutum)		4,1							
Voorbehandeling									
Cryogeen malen AS3000		Uitgevoerd							
Bodemkundige analyses									
Droge stof	% (m/m)	90,1	90,1						
Organische stof	% (m/m) ds	1,6	1,6						
Gloeirest	% (m/m) ds	98,1							
Korrelgrootte < 2 µm (Lutum)	% (m/m) ds	4,1	4,1						
Metalen									
Barium (Ba)	mg/kg ds	25	76,73		20				920
Cadmium (Cd)	mg/kg ds	0,2	0,3335	<=AW	0,2	0,6	1,2	4,3	13
Kobalt (Co)	mg/kg ds	3,2	9,149	<=AW	3	15	35	190	190
Koper (Cu)	mg/kg ds	6,3	12,15	<=AW	5	40	54	190	190
Kwik (Hg)	mg/kg ds	0,3	0,4169	Wonen	0,05	0,15	0,83	4,8	36
Molybdeen (Mo)	mg/kg ds	<1,5	1,05	<=AW	1,5	1,5	88	190	190
Nikkel (Ni)	mg/kg ds	9,8	24,33	<=AW	4	35		100	100
Lood (Pb)	mg/kg ds	21	31,82	<=AW	10	50	210	530	530
Zink (Zn)	mg/kg ds	42	90,05	<=AW	20	140	200	720	720
Minerale olie									
Minerale olie (C10-C12)	mg/kg ds	<3,0	10,5						
Minerale olie (C12-C16)	mg/kg ds	<5,0	17,5						
Minerale olie (C16-C21)	mg/kg ds	<5,0	17,5						
Minerale olie (C21-C30)	mg/kg ds	16	80						
Minerale olie (C30-C35)	mg/kg ds	9,8	49						
Minerale olie (C35-C40)	mg/kg ds	<6,0	21						
Minerale olie totaal (C10-C40)	mg/kg ds	<35	122,5	<=AW	35	190	190	500	5000
Polychloorbifenylen, PCB									
PCB 28	mg/kg ds	<0,0010	0,0035						
PCB 52	mg/kg ds	<0,0010	0,0035						
PCB 101	mg/kg ds	<0,0010	0,0035						
PCB 118	mg/kg ds	<0,0010	0,0035						
PCB 138	mg/kg ds	<0,0010	0,0035						
PCB 153	mg/kg ds	<0,0010	0,0035						
PCB 180	mg/kg ds	<0,0010	0,0035						
PCB (som 7) (factor 0,7)	mg/kg ds	0,0049	0,0245	<=AW	0,0049	0,02	0,04	0,5	1
Polycyclische Aromatische Koolwaterstoffen, PAH									
Naftaleen	mg/kg ds	<0,050	0,035						
Fenanthreen	mg/kg ds	0,52	0,52						
Anthraceen	mg/kg ds	0,41	0,41						
Fluorantheen	mg/kg ds	1,4	1,4						
Benzo(a)anthraceen	mg/kg ds	0,52	0,52						
Chryseen	mg/kg ds	0,66	0,66						
Benzo(k)fluorantheen	mg/kg ds	0,32	0,32						
Benzo(a)pyreen	mg/kg ds	0,56	0,56						
Benzo(ghi)peryleen	mg/kg ds	0,43	0,43						
Indeno(123-cd)pyreen	mg/kg ds	0,54	0,54						
PAK VROM (10) (factor 0,7)	mg/kg ds	5,4	5,395	Wonen	0,5	1,5	6,8	40	40

Legenda

Nr. Analytico-nr Monster
 3 10142026 MM4 14 (120-170) 14 (170-200)

Eindoordeel: Klasse wonen

Gebruikte afkortingen

GSSD Gestandaardiseerd gehalte
 AW Achtergrondwaarde
 <= AW kleiner dan of gelijk aan Achtergrondwaarde
 RG Eis Vereiste rapportagegrens
 IW Interventiewaarde

Deze toetsing is uitgevoerd met behulp van BoToVa.

Zie voor info: <http://www.rwsleefomgeving.nl/onderwerpen/bodem-ondergrond/bbk/instrumenten/botova/>

BoToVa T1 Beoordeling kwaliteit van grond en bagger bij toepassing op of in de lanc

Projectnummer 2752.01
 Projectnaam Constantinusstraat 1A te Stokkum
 Ordernummer
 Datum monstername 05-06-2018
 Monsternemer
 Certificaatnummer 2018081897
 Startdatum 07-06-2018
 Rapportagedatum 13-06-2018

Analyse	Eenheid	4	GSSD	Oordeel	RG Eis	AW	Wonen	Industrie	IW
Bodemtype correctie									
Organische stof		0,7							
Korrelgrootte < 2 µm (Lutum)		5,6							
Voorbehandeling									
Cryogeen malen AS3000		Uitgevoerd							
Bodemkundige analyses									
Droge stof	% (m/m)	92	92						
Organische stof	% (m/m) ds	<0,7	0,49						
Gloeirest	% (m/m) ds	99,1							
Korrelgrootte < 2 µm (Lutum)	% (m/m) ds	5,6	5,6						
Metalen									
Barium (Ba)	mg/kg ds	<20	37,41		20				920
Cadmium (Cd)	mg/kg ds	<0,20	0,2284	<=AW	0,2	0,6	1,2	4,3	13
Kobalt (Co)	mg/kg ds	<3,0	5,297	<=AW	3	15	35	190	190
Koper (Cu)	mg/kg ds	<5,0	6,442	<=AW	5	40	54	190	190
Kwik (Hg)	mg/kg ds	<0,050	0,0475	<=AW	0,05	0,15	0,83	4,8	36
Molybdeen (Mo)	mg/kg ds	<1,5	1,05	<=AW	1,5	1,5	88	190	190
Nikkel (Ni)	mg/kg ds	4,9	10,99	<=AW	4	35		100	100
Lood (Pb)	mg/kg ds	<10	10,33	<=AW	10	50	210	530	530
Zink (Zn)	mg/kg ds	<20	28,08	<=AW	20	140	200	720	720
Minerale olie									
Minerale olie (C10-C12)	mg/kg ds	<3,0	10,5						
Minerale olie (C12-C16)	mg/kg ds	<5,0	17,5						
Minerale olie (C16-C21)	mg/kg ds	<5,0	17,5						
Minerale olie (C21-C30)	mg/kg ds	<11	38,5						
Minerale olie (C30-C35)	mg/kg ds	<5,0	17,5						
Minerale olie (C35-C40)	mg/kg ds	<6,0	21						
Minerale olie totaal (C10-C40)	mg/kg ds	<35	122,5	<=AW	35	190	190	500	5000
Polychloorbifenylen, PCB									
PCB 28	mg/kg ds	<0,0010	0,0035						
PCB 52	mg/kg ds	<0,0010	0,0035						
PCB 101	mg/kg ds	<0,0010	0,0035						
PCB 118	mg/kg ds	<0,0010	0,0035						
PCB 138	mg/kg ds	<0,0010	0,0035						
PCB 153	mg/kg ds	<0,0010	0,0035						
PCB 180	mg/kg ds	<0,0010	0,0035						
PCB (som 7) (factor 0,7)	mg/kg ds	0,0049	0,0245	<=AW	0,0049	0,02	0,04	0,5	1
Polycyclische Aromatische Koolwaterstoffen, PAH									
Naftaleen	mg/kg ds	<0,050	0,035						
Fenanthreen	mg/kg ds	<0,050	0,035						
Anthraceen	mg/kg ds	<0,050	0,035						
Fluorantheen	mg/kg ds	<0,050	0,035						
Benzo(a)anthraceen	mg/kg ds	<0,050	0,035						
Chryseen	mg/kg ds	<0,050	0,035						
Benzo(k)fluorantheen	mg/kg ds	<0,050	0,035						
Benzo(a)pyreen	mg/kg ds	<0,050	0,035						
Benzo(ghi)peryleen	mg/kg ds	<0,050	0,035						
Indeno(123-cd)pyreen	mg/kg ds	<0,050	0,035						
PAK VROM (10) (factor 0,7)	mg/kg ds	0,35	0,35	<=AW	0,5	1,5	6,8	40	40

Legenda

Nr. Analytico-nr Monster
 4 10142028 MM6 02 (100-130) 02 (150-200) 05 (30-80) 05 (80-100) 07 (150-200) 08 (58-108) 08 (170-200) 09 (50-150)

Eindoordeel: Altijd toepasbaar

Gebruikte afkortingen

GSSD Gestandaardiseerd gehalte
 AW Achtergrondwaarde
 <= AW kleiner dan of gelijk aan Achtergrondwaarde
 RG Eis Vereiste rapportagegrens
 IW Interventiewaarde

Deze toetsing is uitgevoerd met behulp van BoToVa.

Zie voor info: <http://www.rwsleefomgeving.nl/onderwerpen/bodem-ondergrond/bbk/instrumenten/botova/>

BoToVa T1 Beoordeling kwaliteit van grond en bagger bij toepassing op of in de lanc

Projectnummer 2752.01
 Projectnaam Constantinusstraat 1A te Stokkum
 Ordernummer
 Datum monsternamen 12-06-2018
 Monsternemer
 Certificaatnummer 2018085299
 Startdatum 13-06-2018
 Rapportagedatum 18-06-2018

Analyse	Eenheid	1	GSSD	Oordeel	RG Eis	AW	Wonen	Industrie	IW
Bodemtype correctie									
Organische stof		0,8							
Korrelgrootte < 2 µm (Lutum)		2,6							
Voorbehandeling									
Cryogeen malen AS3000		Uitgevoerd							
Bodemkundige analyses									
Droge stof	% (m/m)	93,5	93,5						
Organische stof	% (m/m) ds	0,8	0,8						
Gloeirest	% (m/m) ds	99							
Korrelgrootte < 2 µm (Lutum)	% (m/m) ds	2,6	2,6						
Metalen									
Barium (Ba)	mg/kg ds	<20	50,47		20				920
Cadmium (Cd)	mg/kg ds	<0,20	0,2388	<=AW	0,2	0,6	1,2	4,3	13
Kobalt (Co)	mg/kg ds	<3,0	6,928	<=AW	3	15	35	190	190
Koper (Cu)	mg/kg ds	<5,0	7,095	<=AW	5	40	54	190	190
Kwik (Hg)	mg/kg ds	0,053	0,0754	<=AW	0,05	0,15	0,83	4,8	36
Molybdeen (Mo)	mg/kg ds	<1,5	1,05	<=AW	1,5	1,5	88	190	190
Nikkel (Ni)	mg/kg ds	5,9	16,39	<=AW	4	35		100	100
Lood (Pb)	mg/kg ds	15	23,35	<=AW	10	50	210	530	530
Zink (Zn)	mg/kg ds	22	50,66	<=AW	20	140	200	720	720
Minerale olie									
Minerale olie (C10-C12)	mg/kg ds	<3,0	10,5						
Minerale olie (C12-C16)	mg/kg ds	<5,0	17,5						
Minerale olie (C16-C21)	mg/kg ds	<5,0	17,5						
Minerale olie (C21-C30)	mg/kg ds	<11	38,5						
Minerale olie (C30-C35)	mg/kg ds	<5,0	17,5						
Minerale olie (C35-C40)	mg/kg ds	<6,0	21						
Minerale olie totaal (C10-C40)	mg/kg ds	<35	122,5	<=AW	35	190	190	500	5000
Polychloorbifenylen, PCB									
PCB 28	mg/kg ds	<0,0010	0,0035						
PCB 52	mg/kg ds	<0,0010	0,0035						
PCB 101	mg/kg ds	<0,0010	0,0035						
PCB 118	mg/kg ds	<0,0010	0,0035						
PCB 138	mg/kg ds	<0,0010	0,0035						
PCB 153	mg/kg ds	<0,0010	0,0035						
PCB 180	mg/kg ds	<0,0010	0,0035						
PCB (som 7) (factor 0,7)	mg/kg ds	0,0049	0,0245	<=AW	0,0049	0,02	0,04	0,5	1
Polycyclische Aromatische Koolwaterstoffen, PAH									
Naftaleen	mg/kg ds	<0,050	0,035						
Fenanthreen	mg/kg ds	0,16	0,16						
Anthraceen	mg/kg ds	0,071	0,071						
Fluorantheen	mg/kg ds	0,37	0,37						
Benzo(a)anthraceen	mg/kg ds	0,18	0,18						
Chryseen	mg/kg ds	0,18	0,18						
Benzo(k)fluorantheen	mg/kg ds	0,089	0,089						
Benzo(a)pyreen	mg/kg ds	0,16	0,16						
Benzo(ghi)peryleen	mg/kg ds	0,12	0,12						
Indeno(123-cd)pyreen	mg/kg ds	0,097	0,097						
PAK VROM (10) (factor 0,7)	mg/kg ds	1,5	1,462	<=AW	0,5	1,5	6,8	40	40

Legenda

Nr. Analytico-nr Monster
 1 10152688 MM1-N 01N (8-50) 02N (8-58) 04N (8-50) 05N (8-30)06N (0-50) 08N (8-58) 09N (0-50) 11N (8-50) 15N (8-50)

Eindoordeel: Altijd toepasbaar

Gebruikte afkortingen

GSSD Gestandaardiseerd gehalte
 AW Achtergrondwaarde
 <= AW kleiner dan of gelijk aan Achtergrondwaarde
 RG Eis Vereiste rapportagegrens
 IW Interventiewaarde

Deze toetsing is uitgevoerd met behulp van BoToVa.

Zie voor info: <http://www.rwsleefomgeving.nl/onderwerpen/bodem-ondergrond/bbk/instrumenten/botova/>

BoToVa T1 Beoordeling kwaliteit van grond en bagger bij toepassing op of in de lanc

Projectnummer 2752.01
 Projectnaam Constantinusstraat 1A te Stokkum
 Ordernummer
 Datum monsternamen 12-06-2018
 Monsternemer
 Certificaatnummer 2018085299
 Startdatum 13-06-2018
 Rapportagedatum 18-06-2018

Analyse	Eenheid	2	GSSD	Oordeel	RG Eis	AW	Wonen	Industrie	IW
Bodemtype correctie									
Organische stof		1,5							
Korrelgrootte < 2 µm (Lutum)		3							
Voorbehandeling									
Cryogeen malen AS3000		Uitgevoerd							
Bodemkundige analyses									
Droge stof	% (m/m)	94,6	94,6						
Organische stof	% (m/m) ds	1,5	1,5						
Gloeirest	% (m/m) ds	98,3							
Korrelgrootte < 2 µm (Lutum)	% (m/m) ds	3	3						
Metalen									
Barium (Ba)	mg/kg ds	<20	48,22		20				920
Cadmium (Cd)	mg/kg ds	<0,20	0,2374	<=AW	0,2	0,6	1,2	4,3	13
Kobalt (Co)	mg/kg ds	<3,0	6,655	<=AW	3	15	35	190	190
Koper (Cu)	mg/kg ds	<5,0	7	<=AW	5	40	54	190	190
Kwik (Hg)	mg/kg ds	0,056	0,0791	<=AW	0,05	0,15	0,83	4,8	36
Molybdeen (Mo)	mg/kg ds	<1,5	1,05	<=AW	1,5	1,5	88	190	190
Nikkel (Ni)	mg/kg ds	6,3	16,96	<=AW	4	35		100	100
Lood (Pb)	mg/kg ds	17	26,27	<=AW	10	50	210	530	530
Zink (Zn)	mg/kg ds	29	65,48	<=AW	20	140	200	720	720
Minerale olie									
Minerale olie (C10-C12)	mg/kg ds	<3,0	10,5						
Minerale olie (C12-C16)	mg/kg ds	<5,0	17,5						
Minerale olie (C16-C21)	mg/kg ds	6,4	32						
Minerale olie (C21-C30)	mg/kg ds	<11	38,5						
Minerale olie (C30-C35)	mg/kg ds	5,7	28,5						
Minerale olie (C35-C40)	mg/kg ds	<6,0	21						
Minerale olie totaal (C10-C40)	mg/kg ds	<35	122,5	<=AW	35	190	190	500	5000
Polychloorbifenylen, PCB									
PCB 28	mg/kg ds	<0,0010	0,0035						
PCB 52	mg/kg ds	<0,0010	0,0035						
PCB 101	mg/kg ds	<0,0010	0,0035						
PCB 118	mg/kg ds	<0,0010	0,0035						
PCB 138	mg/kg ds	<0,0010	0,0035						
PCB 153	mg/kg ds	<0,0010	0,0035						
PCB 180	mg/kg ds	<0,0010	0,0035						
PCB (som 7) (factor 0,7)	mg/kg ds	0,0049	0,0245	<=AW	0,0049	0,02	0,04	0,5	1
Polycyclische Aromatische Koolwaterstoffen, PAH									
Naftaleen	mg/kg ds	<0,050	0,035						
Fenanthreen	mg/kg ds	0,8	0,8						
Anthraceen	mg/kg ds	0,21	0,21						
Fluorantheen	mg/kg ds	1,8	1,8						
Benzo(a)anthraceen	mg/kg ds	0,68	0,68						
Chryseen	mg/kg ds	0,56	0,56						
Benzo(k)fluorantheen	mg/kg ds	0,31	0,31						
Benzo(a)pyreen	mg/kg ds	0,62	0,62						
Benzo(ghi)peryleen	mg/kg ds	0,45	0,45						
Indeno(123-cd)pyreen	mg/kg ds	0,37	0,37						
PAK VROM (10) (factor 0,7)	mg/kg ds	5,8	5,835	Wonen	0,5	1,5	6,8	40	40

Legenda

Nr. Analytico-nr Monster
 2 10152689 MM2-N 03N (20-70) 07N (8-58) 13N (0-50) 14N (0-50)

Eindoordeel: Klasse wonen

Gebruikte afkortingen

GSSD Gestandaardiseerd gehalte
 AW Achtergrondwaarde
 <= AW kleiner dan of gelijk aan Achtergrondwaarde
 RG Eis Vereiste rapportagegrens
 IW Interventiewaarde

Deze toetsing is uitgevoerd met behulp van BoToVa.

Zie voor info: <http://www.rwsleefomgeving.nl/onderwerpen/bodem-ondergrond/bbk/instrumenten/botova/>

BoToVa T1 Beoordeling kwaliteit van grond en bagger bij toepassing op of in de lanc

Projectnummer 2752.01
 Projectnaam Constantinusstraat 1A te Stokkum
 Ordernummer
 Datum monsternamen 12-06-2018
 Monsternemer
 Certificaatnummer 2018085299
 Startdatum 13-06-2018
 Rapportagedatum 18-06-2018

Analyse	Eenheid	3	GSSD	Oordeel	RG Eis	AW	Wonen	Industrie	IW
Bodemtype correctie									
Organische stof		1,3							
Korrelgrootte < 2 µm (Lutum)		4,5							
Voorbehandeling									
Cryogeen malen AS3000		Uitgevoerd							
Bodemkundige analyses									
Droge stof	% (m/m)	92	92						
Organische stof	% (m/m) ds	1,3	1,3						
Gloeirest	% (m/m) ds	98,3							
Korrelgrootte < 2 µm (Lutum)	% (m/m) ds	4,5	4,5						
Metalen									
Barium (Ba)	mg/kg ds	23	67,9		20				920
Cadmium (Cd)	mg/kg ds	<0,20	0,2321	<=AW	0,2	0,6	1,2	4,3	13
Kobalt (Co)	mg/kg ds	<3,0	5,798	<=AW	3	15	35	190	190
Koper (Cu)	mg/kg ds	<5,0	6,667	<=AW	5	40	54	190	190
Kwik (Hg)	mg/kg ds	<0,050	0,0483	<=AW	0,05	0,15	0,83	4,8	36
Molybdeen (Mo)	mg/kg ds	<1,5	1,05	<=AW	1,5	1,5	88	190	190
Nikkel (Ni)	mg/kg ds	4,8	11,59	<=AW	4	35		100	100
Lood (Pb)	mg/kg ds	19	28,58	<=AW	10	50	210	530	530
Zink (Zn)	mg/kg ds	29	61,05	<=AW	20	140	200	720	720
Minerale olie									
Minerale olie (C10-C12)	mg/kg ds	<3,0	10,5						
Minerale olie (C12-C16)	mg/kg ds	<5,0	17,5						
Minerale olie (C16-C21)	mg/kg ds	<5,0	17,5						
Minerale olie (C21-C30)	mg/kg ds	<11	38,5						
Minerale olie (C30-C35)	mg/kg ds	5,9	29,5						
Minerale olie (C35-C40)	mg/kg ds	<6,0	21						
Minerale olie totaal (C10-C40)	mg/kg ds	<35	122,5	<=AW	35	190	190	500	5000
Polychloorbifenylen, PCB									
PCB 28	mg/kg ds	<0,0010	0,0035						
PCB 52	mg/kg ds	<0,0010	0,0035						
PCB 101	mg/kg ds	<0,0010	0,0035						
PCB 118	mg/kg ds	<0,0010	0,0035						
PCB 138	mg/kg ds	<0,0010	0,0035						
PCB 153	mg/kg ds	<0,0010	0,0035						
PCB 180	mg/kg ds	<0,0010	0,0035						
PCB (som 7) (factor 0,7)	mg/kg ds	0,0049	0,0245	<=AW	0,0049	0,02	0,04	0,5	1
Polycyclische Aromatische Koolwaterstoffen, PAH									
Naftaleen	mg/kg ds	<0,050	0,035						
Fenanthreen	mg/kg ds	0,7	0,7						
Anthraceen	mg/kg ds	0,21	0,21						
Fluorantheen	mg/kg ds	1,1	1,1						
Benzo(a)anthraceen	mg/kg ds	0,46	0,46						
Chryseen	mg/kg ds	0,39	0,39						
Benzo(k)fluorantheen	mg/kg ds	0,2	0,2						
Benzo(a)pyreen	mg/kg ds	0,39	0,39						
Benzo(ghi)peryleen	mg/kg ds	0,28	0,28						
Indeno(123-cd)pyreen	mg/kg ds	0,22	0,22						
PAK VROM (10) (factor 0,7)	mg/kg ds	4	3,985	Wonen	0,5	1,5	6,8	40	40

Legenda

Nr. Analytico-nr Monster
 3 10152690 MMS-N 01N (50-100) 03N (70-100) 04N (50-100) 07N (58-108) 07N (108-130) 11N (70-100) 15N (50-100)

Eindoordeel: Klasse wonen

Gebruikte afkortingen

GSSD Gestandaardiseerd gehalte
 AW Achtergrondwaarde
 <= AW kleiner dan of gelijk aan Achtergrondwaarde
 RG Eis Vereiste rapportagegrens
 IW Interventiewaarde

Deze toetsing is uitgevoerd met behulp van BoToVa.

Zie voor info: <http://www.rwsleefomgeving.nl/onderwerpen/bodem-ondergrond/bbk/instrumenten/botova/>

Bijlage 4

Toetsingskader



Bijlage 4.1

Wet bodembescherming (Wbb)



Toetsingskader Wet bodembescherming

Stof/niveau		Grond/sediment (mg/kg droge stof)		Grondwater (µg/l opgelost, tenzij anders vermeld)		
		Achtergrondwaarde	Interventiewaarde	Streefwaarde	Interventiewaarde	
I.	Metalen					
	antimoon (Sb)	4,0	22	-	20	
	arsen (As)	20	76	10	60	
	barium (Ba)	-	920*	50	625	
	cadmium (Cd)	0,60	13	0,4	6	
	chrom (Cr)	55	-	1	30	
	chrom III	-	180	-	-	
	chrom VI	-	78	-	-	
	cobalt (Co)	15	190	20	100	
	koper (Cu)	40	190	15	75	
	kwik (Hg)	0,15	-	0,05	0,3	
	kwik (anorganisch)	-	36	-	-	
	kwik (organisch)	-	4	-	-	
	lood (Pb)	50	530	15	75	
	molybdeen (Mo)	1,5	190	5	300	
	nikkel (Ni)	35	100	15	75	
tin (Sn)	6,5	-	-	-		
vanadium (V)	80	-	-	-		
zink (Zn)	140	720	65	800		
II.	Anorganische verbindingen					
	chloride	-	-	100 (Cl/l)	-	
	cyaniden-vrij	3	20	5	1500	
	cyaniden-complex	5,5	50	10	1500	
	thiocynaat	6,0	20	-	1500	
III.	Aromatische verbindingen					
	benzeen	0,20	1,1	0,2	30	
	ethylbenzeen	0,20	110	4	150	
	tolueen	0,20	32	7	1000	
	xyleen	0,45	17	0,2	70	
	styreen (vinylbenzeen)	0,25	86	6	300	
	fenol	0,25	14	0,2	2000	
	cresolen (som)	0,30	13	0,2	200	
	dodecylbenzeen	0,35	-	-	-	
	aromatische oplosmiddelen (som)	2,5	-	-	-	
IV.	Polycyclische aromatische koolwaterstoffen (PAK's)					
	naftaleen			0,01	70	
	antraceen			0,0007	5	
	fenantreen			0,003	5	
	fluorantreen			0,003	1	
	benzo(a)antraceen			0,0001	0,5	
	chryseen			0,003	0,2	
	benzo(a)pyreen			0,0005	0,05	
	benzo(ghi)peryleen			0,0003	0,05	
	benzo(k)fluorantreen			0,0004	0,05	
	indeno(1,2,3cd)pyreen			0,0004	0,05	
	PAK (som 10)	1,5	40	-	-	
	V.	Gechloroerde koolwaterstoffen				
		vinylchloride	0,10	0,1	0,01	5
dichloormethaan		0,10	3,9	0,01	1000	
1,1-dichloorethaan		0,20	15	7	900	
1,2-dichloorethaan		0,20	6,4	7	400	
1,1-dichlooretheen		0,30	0,3	0,01	10	
1,2-dichlooretheen (cis- en trans-)		0,30	1	0,01	20	
dichloorpropanen		0,80	2	0,8	80	
trichloormethaan (chloroform)		0,25	5,6	6	400	
1,1,1-trichloorethaan		0,25	15	0,01	300	
1,1,2-trichloorethaan		0,3	10	0,01	130	
trichlooretheen (Tri)		0,25	2,5	24	500	
tetrachloormethaan (Tetra)		0,30	0,7	0,01	10	
tetrachlooretheen (Per)		0,15	8,8	0,01	40	
monochloorbenzeen		0,20	15	7	180	
dichloorbenzenen		2,0	19	3	50	
trichloorbenzenen		0,015	11	0,01	10	
tetrachloorbenzenen		0,0090	2,2	0,01	2,5	
pentachloorbenzeen		0,0025	6,7	0,003	1	
hexachloorbenzeen		0,0085	2,0	0,0009	0,5	
monochloorfenolen(som)		0,045	54	0,3	100	
dichloorfenolen (som)		0,20	22	0,2	30	
trichloorfenolen (som)		0,0030	22	0,03	10	
tetrachloorfenolen (som)		0,015	21	0,01	10	
pentachloorfenol		0,0030	12	0,04	3	
PCB's (som 7)		0,020	1	0,01	0,01	
chloornaftaleen (som)		0,070	23	-	6	
monochlooranilinen (som)		0,20	50	-	30	
dioxine (som I-TEQ)		0,000055	0,00018	-	-	
pentachlooraniline		0,15	-	-	-	

* De norm voor barium geldt alleen voor die situaties waarbij duidelijk sprake is van antropogene bodemverontreiniging. Voor overige situaties is de norm voor barium tijdelijk buiten werking gesteld.

Stof/niveau		Grond/sediment (mg/kg droge stof)		Grondwater (µg/l opgelost, tenzij anders vermeld)	
		Achtergrondwaarde	Interventiewaarde	Streefwaarde	Interventiewaarde
VI.	Bestrijdingsmiddelen				
	chloordaan	0,0200	4	0,02 ng/l	0,2
	DDT (som)	0,20	1,7	-	-
	DDE (som)	0,10	2,3	-	-
	DDD (som)	0,020	34	-	-
	DDT/DDE/DDD (som)	-	-	0,004 ng/l	0,01
	aldrin	-	0,32	0,009 ng/l	-
	dieldrin	-	-	0,1 ng/l	-
	endrin	-	-	0,04 ng/l	-
	drins (som)	0,015	4	-	0,1
	α-endosulfan	0,00090	4	0,2 ng/l	5
	α-HCH	0,0010	17	33 ng/l	-
	β-HCH	0,0020	1,6	8 ng/l	-
	γ-HCH (lindaan)	0,0030	1,2	9 ng/l	-
	HCH-verbindingen (som)	-	-	0,05	1
	heptachloor	0,00070	4	0,005 ng/l	0,3
	heptachloorepoxide (som)	0,0020	4	0,005 ng/l	3
	hexachloorbutadienen	0,003	-	-	-
	organochloorhoudende bestrijdingsmiddelen(som landbodem)	0,40	-	-	-
	azinfos-methyl	0,0075	-	-	-
	organotin verbindingen (som)	0,15	2,5	0,05-16 ng/l	0,7
	tributyltin (TBT)	0,065	-	-	-
	MCPA	0,55	4	0,02	50
	atracine	0,035	0,71	29 ng/l	150
	carburyl	0,15	0,45	2 ng/l	50
	carbofuran	0,017	0,017	9 ng/l	100
	4-chloormethylfenolen (som)	0,60	-	-	-
niet-chloorhoudende bestr.mid. (som)	0,090	-	-	-	
VII.	Overige verontreinigingen				
	asbest	-	100	-	-
	cyclohexanon	2,0	150	0,5	15000
	dimethyl ftalaat	0,045	82	-	-
	diethyl ftalaat	0,045	53	-	-
	di-isobutylftalaat	0,045	17	-	-
	dibutyl ftalaat	0,070	36	-	-
	butyl benzylftalaat	0,070	48	-	-
	dihexyl ftalaat	0,070	220	-	-
	di(2-ethylhexyl)ftalaat	0,045	60	-	-
	ftalaten (som)	-	-	0,5	5
	minerale olie	190	5000	50	600
	pyridine	0,15	11	0,5	30
	tetrahydrofuran	0,45	7	0,5	300
	tetrahydrothiofeen	1,5	8,8	0,5	5000
	tribroommethaan	0,20	75	-	630
	ethyleenglycol	5,0	-	-	-
	diethyleenglycol	8,0	-	-	-
	acrylonitril	2,0	-	-	-
	formaldehyde	2,5	-	-	-
	isopropanol (2-propanol)	0,75	-	-	-
	methanol	3,0	-	-	-
	butanol (1-butanol)	2,0	-	-	-
	butylacetaat	2,0	-	-	-
	ethylacetaat	2,0	-	-	-
	methyl-tert-butyl ether (MTBE)	0,20	-	-	-
	methylethylketon	2,0	-	-	-

Bijlage 4.2

Besluit bodemkwaliteit grond (Bbk)



Toetsingskader Besluit bodemkwaliteit (grond/sediment)

Stof/niveau	Achtergrond- waarden	Maximale waarden voor verspreiden van baggerspecie	Maximale waarden bodemfunctieklasse wonen	Maximale waarden bodemfunctieklasse industrie	Maximale waarden grootschalige toepassingen op of in de bodem	
	(mg/kg ds)	over aangrenzend perceel (2) (mg/kg ds)	Maximale waarden kwaliteitsklasse wonen (mg/kg ds)	Maximale waarden kwaliteitsklasse industrie (mg/kg ds)	Maximale emissiewaarden (mg/kg L/S 10)	Emissietoetswaarden (mg/kg ds)
I. Metalen						
antimoon (Sb)	4,0 ¹⁾		15	22	0,070	9
arsen (As)	20	x	27	76	0,61	42
barium (Ba)	-	(*B)	-	-	-	-
cadmium (Cd)	0,60	x en 7,5	1,2	4,3	0,051	4,3
chrom (Cr)	55	x	62	180	0,17	180
kobalt (Co)	15	(*B)	35	190	0,24	130
koper (Cu)	40	x	54	190	1,0	113
kwik (Hg)	0,15	x	0,83	4,8	0,49	4,8
lood (Pb)	50	x	210	530	15	308
molybdeen (Mo)	1,5 ¹⁾	(*B)	88	190	0,48	105
nikkel (Ni)	35	x	-	100	0,21	100
tin (Sn)	6,5		180	900	0,093	450
vanadium (V)	80		97	250	1,9	146
zink (Zn)	140	x	200	720	2,1	430
II. Overige anorganische stoffen						
chloride ³⁾					-	
cyanide (vrij) ⁴⁾	3,0		3,0	20	nvt	nvt
cyanide (complex)	5,5		5,5	50	nvt	nvt
thiocyanaten (som)	6,0		6,0	20	nvt	nvt
III. Aromatische stoffen						
benzeen	0,20 ⁷⁾		0,20	1	nvt	nvt
ethylbenzeen	0,20 ⁷⁾		0,20	1,25	nvt	nvt
tolueen	0,20 ⁷⁾		0,20	1,25	nvt	nvt
xylenen (som)	0,45 ⁷⁾		0,45	1,25	nvt	nvt
styreen (vinylbenzeen)	0,25 ⁷⁾		0,25	86	nvt	nvt
fenol	0,25		0,25	1,25	nvt	nvt
cresolen (som)	0,30 ⁷⁾		0,30	5	nvt	nvt
dodecylbenzeen	0,35 ⁷⁾		0,35	0,35	nvt	nvt
aromatische oplosmiddelen (som) ⁶⁾	2,5 ⁷⁾		2,5	2,5	nvt	nvt
IV. Polycyclische aromatische koolwaterstoffen (PAK's)						
naftaleen		x			nvt	nvt
fenantreen		x			nvt	nvt
antraceen		x			nvt	nvt
fluorantheen		x			nvt	nvt
chryseen		x			nvt	nvt
benzo(a)antraceen		x			nvt	nvt
benzo(a)pyreen		x			nvt	nvt
benzo(k)fluorantheen		x			nvt	nvt
indeno(1,2,3cd)pyreen		x			nvt	nvt
benzo(ghi)peryleen		x			nvt	nvt
PAK's totaal (som 10)	1,5		6,8	40	nvt	nvt
V. Gechloreerde koolwaterstoffen						
a. (vluchtige)						
chloorkoolwaterstoffen						
monochlooretheen	0,10 ⁷⁾		0,10	0,1	nvt	nvt
(vinylchloride) ⁷⁾	0,10		0,10	3,9	nvt	nvt
dichloormethaan	0,20 ⁷⁾		0,20	0,20	nvt	nvt
1,1-dichloorethaan	0,20 ⁷⁾		0,20	4	nvt	nvt
1,2-dichloorethaan	0,30 ⁷⁾		0,30	0,30	nvt	nvt
1,1-dichlooretheen ⁷⁾	0,30 ⁷⁾		0,30	0,30	nvt	nvt
1,2-dichlooretheen (som)	0,80 ⁷⁾		0,80	0,80	nvt	nvt
dichloorpropanen (som)	0,25 ⁷⁾		0,25	3	nvt	nvt
trichloormethaan (chloroform)	0,25 ⁷⁾		0,25	0,25	nvt	nvt
1,1,1-trichloorethaan	0,30 ⁷⁾		0,30	0,30	nvt	nvt
1,1,2-trichloorethaan	0,25 ⁷⁾		0,25	2,5	nvt	nvt
trichlooretheen (Tri)	0,30 ⁷⁾		0,30	0,7	nvt	nvt
tetrachloormethaan (Tetra)	0,15		0,15	4	nvt	nvt
tetrachlooretheen (Per)						
b. chloorbenzenen						
monochloorbenzeen	0,20 ⁷⁾		0,20	5	nvt	nvt
dichloorbenzenen (som)	2,0 ⁷⁾		2,0	5	nvt	nvt
trichloorbenzenen (som)	0,015 ⁷⁾		0,015	5	nvt	nvt
tetrachloorbenzenen (som)	0,0090 ⁷⁾		0,0090	2,2	nvt	nvt
pentachloorbenzeen	0,0025		0,0025	5	nvt	nvt
hexachloorbenzeen	0,0085		0,027	1,4	nvt	nvt
chloorbenzenen (som)		x				
c. chloorfenolen						
monochloorfenolen (som)	0,045		0,045	5,4	nvt	nvt
dichloorfenolen (som)	0,20 ⁷⁾		0,20	6	nvt	nvt
trichloorfenolen (som)	0,0030 ⁷⁾		0,0030	6	nvt	nvt
tetrachloorfenolen (som)	0,015 ⁷⁾	x	1	6	nvt	nvt
pentachloorfenol	0,0030 ⁷⁾		1,4	5	nvt	nvt
chloorfenolen (som)	-					

Verklaring en de afkortingen en tekens

¹⁾	Voor de definitie van somparameters wordt verwezen naar bijlage N van deze regeling. De definitie van sommige somparameters is verschillend voor de landbodem en de waterbodem. Achter de somparameter wordt vermeld welke van de twee definities gehanteerd moet worden.
²⁾	De msPAF wordt berekend voor de met x aangegeven stoffen. Indien geen waarde wordt ingevuld (bijvoorbeeld omdat de stof niet gemeten wordt) wordt gerekend met 0,7 * bepalingsgrens (intralaboratorium reproduceerbaarheid). De baggerspecie voldoet aan de maximale waarden voor verspreiden van baggerspecie op het aangrenzende perceel <ul style="list-style-type: none"> * de gehalten van de gemeten stoffen lager zijn dan de Interventiewaarde bodem, niet zijnde de bodem onder oppervlaktewater, en * voor organische stoffen: msPAF < 20%, en * voor metalen: msPAF < 50%, waarbij voor cadmium een maximum gehalte geldt. Voor gemeten stoffen die geen deel uitmaken van de msPAF-berekening geldt de achtergrondwaarde (m.u.v. somparameters waarbij de individuele parameters onderdeel uitmaken van de msPAF-berekening). Barium, kobalt, molybdeen en minerale olie maken geen deel uit van de msPAF-berekening. In plaats van de Achtergrondwaarde geldt voor deze vier stoffen de waarde, die vermeld is in de kolom 'Maximale waarden verspreiden van baggerspecie over aangrenzend perceel'. Voor de gemeten stoffen, die geen onderdeel uitmaken van de msPAF-berekening, worden de toetsingsregels van de Achtergrondwaarden toegepast.
³⁾	Voor het toepassen van zeezand geldt de norm 200 mg/kg ds. Bij het toepassen van zeezand op plaatsen waar een direct contact is of mogelijk is met brak oppervlaktewater of zeewater met van nature een chloride-gehalte van meer dan 5000 mg/l, geldt voor chloride geen maximale waarde.
⁴⁾	Bij gehalten die de Achtergrondwaarde overschrijden moet rekening worden gehouden met de mogelijkheid van uitdamping. Wanneer uitdamping naar binnenlucht zou kunnen optreden, moet bij overschrijding van de Achtergrondwaarde worden gemeten in de bodemlucht en moet worden getoetst aan de TCL (Toxicologisch Toelaatbare Concentratie in Lucht).
⁵⁾	Het gehalte cyanide-complex is gelijk aan het gehalte cyanide-totaal minus het gehalte cyanide-vrij, bepaald conform NEN 6655. Indien geen cyanide-vrij wordt verwacht, mag het gehalte cyanide-complex gelijk worden gesteld aan het gehalte cyanide-totaal (en hoeft dus alleen het gehalte cyanide-totaal te worden gemeten).
⁶⁾	De Achtergrondwaarde van deze somparameter gaat uit van de aanwezigheid van meerdere van de 15 componenten, die tot deze somparameter worden gerekend (zie bijlage N). De hoogte van de Achtergrondwaarde is gebaseerd op de som van de bepalingsgrenzen vermenigvuldigd met 0,7. Sommige componenten zijn tevens individueel genormeerd. Binnen de somparameter mag de Achtergrondwaarde van de individueel genormeerde componenten niet worden overschreden. Hetzelfde geldt voor de Maximale waarde wonen en de Maximale waarde industrie. Voor de componenten, die niet individueel zijn genormeerd, geldt per component een maximum gehalte van 0,45 mg/kg ds, zowel voor de Achtergrondwaarde als de Maximale waarden wonen en industrie.
⁷⁾	De Interventiewaarde van deze stoffen zijn gelijk of kleiner dan de bepalingsgrens (intralaboratorium reproduceerbaarheid). Indien de stof wordt aangetoond moeten de risico's nader worden onderzocht. Bij het aantreffen van vinylchloride of 1,1-dichlooretheen moet tevens het grondwater worden onderzocht.
⁸⁾	De eenheid voor organotinverbindingen is mg Sn/kg ds, met uitzondering van de normwaarden met voetnoot 9.
⁹⁾	De eenheid van de Maximale Waarde Industrie voor organotinverbindingen (som) is mg organotin/kg ds.
¹⁰⁾	Zijnde het gehalte serpentijnasbest plus tienmaal het gehalte amfiboolasbest. Deze eis bedraagt 100 mg/kg d.s. indien niet is voldaan aan artikel 2, onder b, van het Productenbesluit Asbest.
¹¹⁾	Het is onzeker of de Achtergrondwaarden en Maximale waarden wonen voor de ftalaten meetbaar zijn. Toekomstige ervaringen moeten uitwijzen of sprake is van een knelpunt.
¹²⁾	Minerale olie heeft betrekking op de som van de (al dan niet) vertakte alkanen. Indien er enigerlei vorm van verontreiniging met minerale olie wordt aangetoond in grond/baggerspecie, dan dient naast het gehalte aan minerale olie ook het gehalte aan aromatische en/of polycyclische aromatische koolwaterstoffen bepaald te worden.
¹³⁾	Voor het toepassen van baggerspecie in grootschalige toepassingen geldt voor minerale olie een maximale waarde van 2.000 mg/kg ds.
^{*)}	Achtergrondwaarde is gebaseerd op de bepalingsgrens (intralaboratorium reproduceerbaarheid), omdat onvoldoende data beschikbaar zijn om een betrouwbare P95 af te leiden.
^(*)A)	De norm voor barium geldt alleen voor die situaties waarbij duidelijk sprake is van antropogene bodemverontreiniging. Voor overige situaties is de norm voor barium tijdelijk buiten werking gesteld. Als verhoogde bariumgehalten het gevolg zijn van een antropogene bron, dan kan het bevoegd gezag dit gehalte beoordelen op basis van de voormalige Interventiewaarde (920 mg/kg d.s. voor droge toepassingen en 625 mg/kg d.s. voor toepassingen in oppervlaktewater).
^(*)B)	De individuele normen voor metalen voor het verspreiden van baggerspecie over aangrenzende percelen worden tijdelijk buitenwerking gesteld, totdat deze metalen zijn geïntegreerd in de ms-PAF.

Bijlage 5

Kaarten en situatietekening



Bijlage 5.1

Kadastrale kaart en topografisch overzicht





<p>12345 Deze kaart is noordgericht</p> <p>25 Perceelnummer</p> <p>Huisnummer</p> <p>— Vast gestelde kadastrale grens</p> <p>— Voorlopige kadastrale grens</p> <p>— Administratieve kadastrale grens</p> <p>— Bebouwing</p> <p>— Overige topografie</p> <p>Voor een eensluitend uittreksel, Apeldoorn, 18 juni 2018 De bewaarder van het kadaster en de openbare registers</p>	<p>Schaal 1:500</p> <p>Kadastrale gemeente 'S-HEERENBERG</p> <p>Sectie F</p> <p>Perceel 2741</p>	
--	--	--

Aan dit uittreksel kunnen geen betrouwbare maten worden ontleend. De Dienst voor het kadaster en de openbare registers behoudt zich de intellectuele eigendomsrechten voor, waaronder het auteursrecht en het databankenrecht.



Deze kaart is noordgericht.

Schaal 1: 12500

 Hier bevindt zich Kadastraal object 'S-HEERENBERG F 2741
Constantinusstraat 1A, 7039 AS STOKKUM
CC-BY Kadaster.



<p>BEBOUWING</p> <p>a bebouwd gebied b gebouwen c hoogbouw d kas</p> <p>WEGEN</p> <p>autosnelweg hoofdweg met gescheiden rijbanen hoofdweg regionale weg met gescheiden rijbanen regionale weg lokale weg met gescheiden rijbanen lokale weg weg met losse of slechte verharding onverharde weg straat/overige weg voetgangersgebied fietspad pad, voetpad weg in aanleg</p> <p>viaduct aquaduct tunnel vaste brug beweegbare brug brug op pijlers</p>	<p>SPOORWEGEN</p> <p>spoorweg: enkelspoor spoorweg: meersporig</p> <p>a station b spoorweg in tunnel tramweg</p> <p>a sneltram b sneltramhalte a metro bovengronds b metrostation</p> <p>HYDROGRAFIE</p> <p>waterloop: smaller dan 3 m waterloop: 3-6 m breed waterloop: breder dan 6 m</p> <p>a schutsluis b stuwen c koedam a duiker b grondduiker c afsluitbare duiker</p> <p>BODEMGEBRUIK</p> <p>a grasland met sloten b akkerland met greppels c boomgaard d fruitkwekerij e boomkwekerij f grasland met populierenopstand g loofbos h naaldbos i gemengd bos j griend k heide l zand m drasland, moeras n rietland o dodenakker, begraafplaats p overig bodemgebruik</p>	<p>OVERIGE SYMBOLEN</p> <p>a religieus gebouw b toren, hoge koepel c religieus gebouw met toren d markant object e watertoren f vuurtoren a gemeentehuis b postkantoor c politiebureau d wegwijzer a kapel b kruis c vlampijp d telescoop a windmolen b waterradmolen c windmotor d windturbine a oliepompinstallatie b seinmast c zendmast a hunebed b monument c gemaal a kampeertrein b sportcomplex c ziekenhuis a paal b grenspunt c boom schietbaan afrastrering hoogspanningsleiding met mast muur geluidswering</p>
--	---	--

Bijlage 5.2

Situatietekening met boorpunten en inspectiegaten



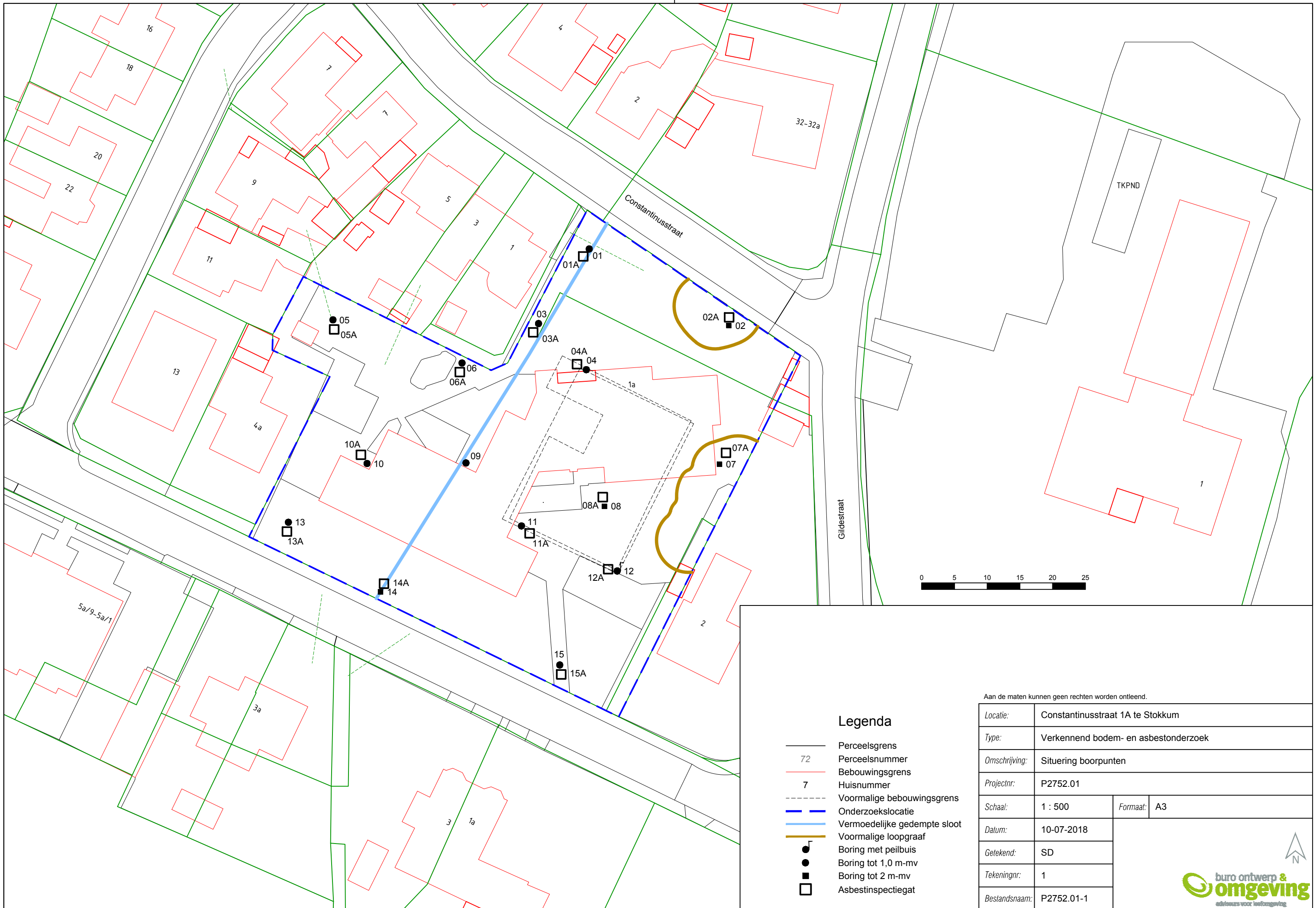

Legenda

- Perceelsgrens
- Perceelsnummer
- Bebouwingsgrens
- Huisnummer
- Voormalige bebouwingsgrens
- Onderzoeklocatie
- Vermoedelijke gedempte sloot
- Voormalige loopgraaf
- Boring met peilbuis
- Boring tot 1,0 m-mv
- Boring tot 2 m-mv
- Asbestinspectiegat

Aan de maten kunnen geen rechten worden ontleend.

Locatie:	Constantinusstraat 1A te Stokkum		
Type:	Verkennd bodem- en asbestonderzoek		
Omschrijving:	Situering boorpunten		
Projectnr:	P2752.01		
Schaal:	1 : 500	Formaat:	A3
Datum:	10-07-2018		
Getekend:	SD		
Tekeningnr:	1		
Bestandsnaam:	P2752.01-1		



Bijlage 6

Inspectierapport verkennend onderzoek asbest in bodem



Projectcode: 375209 RE... Locatiernaam: Constantijnstraat, Stokkum

>> INVULLEN PER RE >>> PROTOCOL 2018-FORMULIER 'Monsternemingsformulier asbest in bodem'

(invullen milieutechnicus)

OMSTANDIGHEDEN VISUELE INSPECTIE MAAVELD EN BODEM:
 RE .. (max. 1.000 m²)

Tijdstip aanvang werk	08:00 uur	Bedekking maaiveld:	<input checked="" type="checkbox"/> <25%	<input type="checkbox"/> >25%,
Zon op / zon onder (KNMI):	07:48 uur 21:59 uur	bestaande uit:	<input checked="" type="checkbox"/> vegetatie	<input type="checkbox"/> Waterplas sen
Zicht:	<input checked="" type="checkbox"/> >50 m <input type="checkbox"/> <50 m		<input type="checkbox"/> anders:	
Neerslag: per dag	<input checked="" type="checkbox"/> geen <input type="checkbox"/> regen <input type="checkbox"/> <10 mm <input type="checkbox"/> hagel <input type="checkbox"/> >10 mm <input type="checkbox"/> sneeuw	Vegetatie verwijderd:	<input checked="" type="checkbox"/> nee <input type="checkbox"/> ja,	
		bedekking na verwijdering:	<input checked="" type="checkbox"/> <25% <input type="checkbox"/> >25%,	kritische afwijking indien >25%

RESULTATEN VISUELE INSPECTIE MAAVELD
Maaiveld

 Oppervlakte RE (m²):

Inspectie-efficiëntie (%): 100

 Asbestverdacht materiaal >20 mm aangetroffen: ja

 vindplaats(en) op tekening noteren: nee

Type asbest: /

Vermoedelijke herkomst: /

Barcode(s) zakjes verzamelmonster: /

Aan lab overgedragen op d.d.: /

RESULTATEN VISUELE INSPECTIE BODEM
Voor elke sleuf / gat per laag invullen

Codering sleuf of gat:	01A	02A	03A	04A	05A	06A
Bodemvocht (%):	16	15	13	15	14	16
Inspectie efficiëntie (%):	100	100	100	100	100	100
Sleufbreedte (cm)	30	30	30	30	30	>0
Sleeflengte (cm)	30	30	30	30	30	30
Bodemlaag (traject in cm-mv):	0-50	0-50	0-50	0-50	0-50	0-50
Massa gezeefd (kg):	12,6	11,0	12,4	13,2	13,0	13,0
Massa fractie >20 mm (kg):	0	0	0	0	0	0
Massa fractie <20 mm (kg):	12,6	11,0	12,4	13,2	13,0	13,0
Visueel asbest >20 mm (j/n):	/	/	/	/	/	/
zo ja, aantal stukjes						
- Gewicht totaal (gram):	/	/	/	/	/	/
- Gewicht bemonsterd (gram):	/	/	/	/	/	/
- Barcode(s) monsterzakje(s):	/	/	/	/	/	/
ook registreren in PSION						
Gewicht grondmonster (kg):	16,4	16,4	16,0	16,4	15,9	16,0
- NEN 5707 of NEN 5897:	5707	5707	5707	5707	5707	5707
- Barcode(s) emmer(s):	200 T1	"	"	"	"	"
ook registreren in PSION						
Bij boring in ondergrond						
Diameter grondboor (cm):	12	12	12	12	12	12

RESULTATEN VISUELE INSPECTIE BODEM

Voor elke sleuf /gat per laag invullen

Codering sleuf of gat:	07A	08A	09A	11A	12A	13A
Bodemvocht (%):	15	18	19	17	18	14
Inspectie efficiëntie (%):	100	100	100	100	100	100
Sleufbreedte (cm)	30	30	30	30	30	30
Sleeflengte (cm)	30	30	30	30	30	30
Bodemlaag (traject in cm-mv):	0-50	0-50	0-50	0-50	0-50	0-50
Massa gezeefd (kg):	14,0	13,8	13,2	13,0	13,4	13,3
Massa fractie >20 mm (kg):	0,000	0,210	0	0,150	0,040	0
Massa fractie <20 mm (kg):	13,9	13,6	13,2	12,8	13,3	13,3
Visueel asbest >20 mm (j/n):	/	/	/	/	/	/
zo ja, aantal stukjes						
- Gewicht totaal (gram):	/	/	/	/	/	/
- Gewicht bemonsterd (gram):	/	/	/	/	/	/
- Barcode(s) monsterzakje(s):	/	/	/	/	/	/
ook registreren in PSION						
Gewicht grondmonster (kg):	16,4	16,0	15,9	16,0	16,0	15,9
- NEN 5707 of NEN 5897:	5707	5707	5707	5707	5707	5707
- Barcode(s) emmer(s):	zie T1	"	"	"	"	"
ook registreren in PSION						
Bij boring in ondergrond						
Diameter grondboor (cm):	12	12	12	12	12	12

Projectcode: 2752.01 RE..... Locatienaam: Constaatiusstraat



RESULTATEN VISUELE INSPECTIE BODEM

Voor elke sleuf /gat per laag invullen

Codering sleuf of gat:	14A	15A	02A	03A	04A	07A
Bodemvocht (%):	16	15	19	21	24	21
Inspectie efficiëntie (%):	100	100	100	100	100	100
Sleufbreedte (cm)	30	30	12	12	/	/
Sleeflengte (cm)	30	30	12	/	/	/
Bodemlaag (traject in cm-mv):	0-50	0-50	50-70	50-100	50-100	50-100
Massa gezeefd (kg):	12,6	13,3	9,0	12,5	13,1	13,4
Massa fractie >20 mm (kg):	0	0	0	0	0	0
Massa fractie <20 mm (kg):	12,6	13,3	9,0	12,5	13,1	13,4
Visueel asbest >20 mm (j/n):	/	/	/	/	/	/
zo ja, aantal stukjes						
- Gewicht totaal (gram):	/	/	/	/	/	/
- Gewicht bemonsterd (gram):	/	/	/	/	/	/
- Barcode(s) monsterzakje(s):	/	/	/	/	/	/
ook registreren in PSION						
Gewicht grondmonster (kg):	15,9	15,9	15,8	15,8	15,8	15,8
- NEN 5707 of NEN 5897:	5707	5707	5707	5707	5707	5707
- Barcode(s) emmer(s):	Zie Ti	"	"	"	"	"
ook registreren in PSION						
Bij boring in ondergrond Diameter grondboor (cm):	12	12	12	12	12	12

Projectcode: 2752 01 RE..... Locatienaam:.....



RESULTATEN VISUELE INSPECTIE BODEM

Voor elke sleuf /gat per laag invullen

Codering sleuf of gat:	60A	14A			
Bodemvocht (%):	29	18%			
Inspectie efficiëntie (%):	100				
Sleufbreedte (cm)	/	/			
Sleeflengte (cm)	/	/			
Bodemlaag (traject in cm-mv):	50-100	50-100			
Massa gezeefd (kg):	12,0	13,2			
Massa fractie >20 mm (kg):	0	0			
Massa fractie <20 mm (kg):	12,0	13,2			
Visueel asbest >20 mm (j/n):	/	/			
<i>zo ja, aantal stukjes</i>	/	/			
- Gewicht totaal (gram):	/	/			
- Gewicht bemonsterd (gram):	/	/			
- Barcode(s) monsterzakje(s):	/	/			
<i>ook registreren in PSION</i>					
Gewicht grondmonster (kg):	15,0	15,0			
- NEN 5707 of NEN 5897:	5707	5707			
- Barcode(s) emmer(s):	Zie Ti	"			
<i>ook registreren in PSION</i>					
<i>Bij boring in ondergrond</i>					
Diameter grondboor (cm):	12	12			

