

Akoestisch onderzoek wegverkeerslawaai

Lieve Vrouweplein 10-11, Didam



Akoestisch onderzoek wegverkeerslawaaï

Lieve Vrouweplein 10-11, Didam

Gemeente Montferland

Opdrachtgever: Gemeente Montferland
Projectnummer: 3336.01
Datum: 26 augustus 2021
Versie: definitief
Projectleider: Dhr. M. Kruijper

Opdrachtnemer: Buro Ontwerp & Omgeving
Velperweg 157
6824 MB Arnhem
Postbus 2033
6802 CA Arnhem
info@ontwerpenomgeving.nl
www.ontwerpenomgeving.nl

INHOUD

1	INLEIDING	2
1.1	Aanleiding.....	2
1.2	Doel van het onderzoek	2
2	Wettelijk kader	3
2.2	Zones	5
2.3	Rekenmethodiek	6
3	Uitgangspunten	7
3.1	Selectie van geluidsbronnen	7
3.2	Uitgangspunten en verkeersgegevens	7
4	Wegverkeer	10
4.1	Onderzoeksopzet	10
4.2	Resultaten	10
4.3	Onderzoek naar geluidsreducerende maatregelen	13
5	CONCLUSIE EN SAMENVATTING	15
5.1	Toetsing aan de Wet geluidhinder (Wgh)	15
5.2	Toetsing aan het Bouwbesluit 2012	15

Bijlagen

Bijlage 1: Geluidsbelastingen, in tabelvorm

Bijlage 2, Overzichtstekening 1: Grafische weergave van het model

Bijlage 3: Invoergegevens van het model

1 INLEIDING

1.1 Aanleiding

Op het pand op het perceel Lieve Vrouweplein 10-11 in Didam wordt gesloopt. Op het perceel wordt een kleinschalig appartementencomplex met 10 appartementen. In de onderstaande figuur is de globale ligging van het appartementencomplex weergegeven.

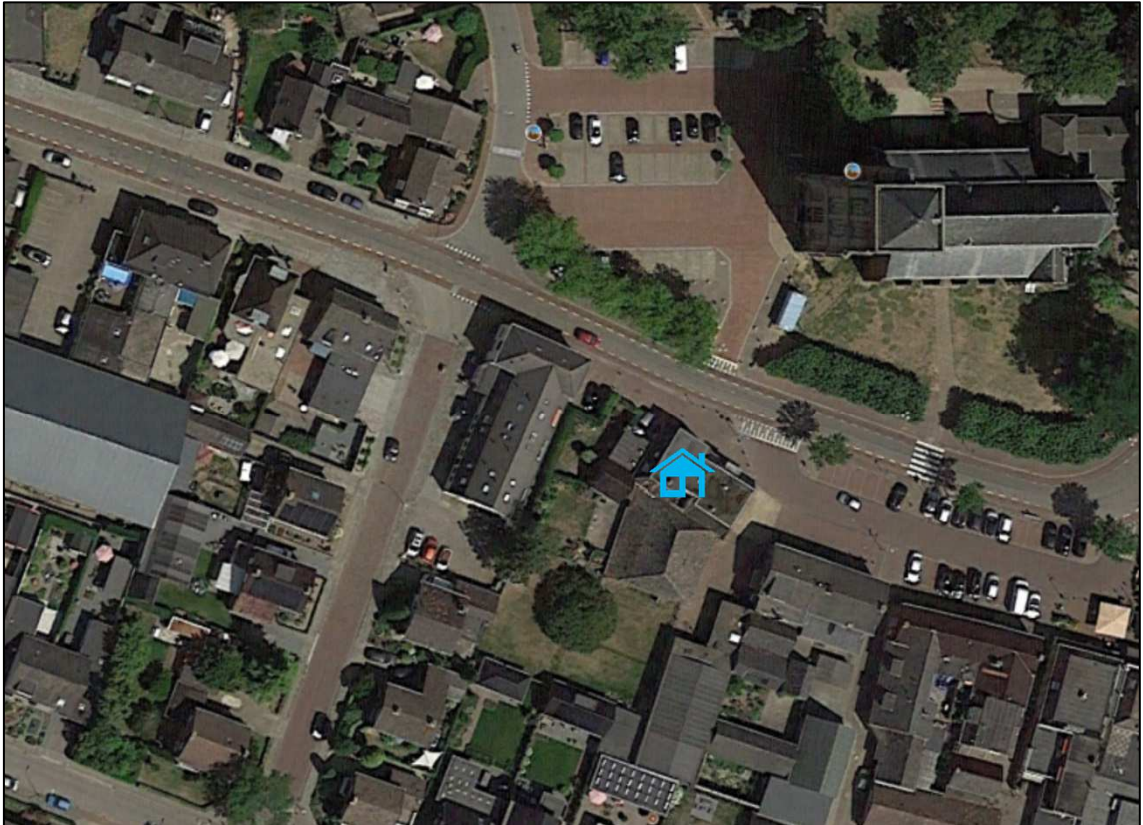

Globale ligging van het appartementencomplex

1.2 Doel van het onderzoek

Het nieuwe appartementencomplex kan op basis van het huidige bestemmingsplan niet worden gerealiseerd. Om de ontwikkeling mogelijk te maken wordt een nieuw bestemmingsplan opgesteld.

In het kader van het nieuwe bestemmingsplan moet akoestisch onderzoek de akoestische haalbaarheid van de woningen aantonen ten opzichte van de omliggende geluidsbronnen (wegen, spoorwegen en gezoneerde industrieterreinen). Dit onderzoek heeft tot doel inzicht te geven in het akoestisch klimaat van de nieuwe geluidsgevoelige bestemmingen ten gevolge van wegverkeerslawaai.

2 Wettelijk kader

In het akoestisch onderzoek wordt getoetst op basis van verschillende toetsingskaders, te weten:

- Wet geluidhinder (Wgh)
- Gemeentelijk geluidbeleid
- Bouwbesluit 2012

De Wet geluidhinder (Wgh) en het Bouwbesluit 2012 zijn landelijke wetgeving. Gemeentelijk geluidbeleid is beleid dat gemeenten kunnen opstellen voor het vaststellen van hogere grenswaarden.

In onderstaande paragrafen staat een beknopte samenvatting weergegeven van de drie toetsingskaders.

2.1.1 Wet geluidhinder (Wgh)

De Wet geluidhinder (Wgh) heeft als doel het beschermen van de mens tegen geluidhinder. In de Wgh worden twee soorten grenswaarden genoemd:

- Voorkeursgrenswaarde¹: Deze waarde garandeert een goed woon- en leefklimaat. Voor woningen waarbij de voorkeursgrenswaarde niet wordt overschreden zijn op basis van de Wgh geen aanvullende maatregelen noodzakelijk, zoals de verlening van hogere grenswaarden.
- Hoogste toelaatbare geluidsbelasting: Deze waarde geeft de hoogste gevelbelasting weer waarvoor op basis van de Wgh een hogere waarde kan worden vastgesteld.

De hoogte van de grenswaarden varieert, afhankelijk van het type geluidsbron, de ligging van de geluidsgevoelige bestemming (binnen of buiten de bebouwde kom) en het soort geluidsgevoelige bestemming. In onderstaande tabel staan de voorkeursgrenswaarde en de hoogste toelaatbare geluidsbelasting voor de nieuwe woningen in de ontwikkeling weergegeven. De nieuwe woningen liggen in stedelijk gebied (bebouwde kom van Didam).

Tabel 1 Overzicht van de normen uit de Wgh

Overzicht van de normen uit de Wgh			
	Wegverkeer	Railverkeer	Industrie
Voorkeursgrenswaarde	48 dB (art. 82 Wgh)	55 dB (art. 4.9 lid 1 Bgh)	50 dB(A) (art. 44 Wgh)
Hoogste toelaatbare geluidsbelasting	63 dB (art. 83 lid 2 Wgh)	68 dB (art. 4.10 Bgh)	55 dB(A) (art. 59 lid 1 Wgh)

1 Formele term in de Wgh: ten hoogst toelaatbare geluidsbelasting

2.1.2 Gemeentelijk geluidbeleid

Eventuele verlening van hogere grenswaarden bij de realisatie van nieuwe woningen vindt plaats door de gemeente. Door middel van gemeentelijk geluidbeleid kan de gemeente aanvullende eisen vastleggen voor de verlening van hogere grenswaarden.

De gemeente Didam heeft geen gemeentelijk geluidbeleid vastgesteld in het kader van de verlening van hogere grenswaarden. Door het ontbreken van gemeentelijk geluidbeleid wordt bij de verlening van hogere waarden alleen getoetst aan de normen uit de Wgh.

2.1.3 Bouwbesluit 2012

Bij een overschrijding van de voorkeursgrenswaarde uit de Wgh dreigt ook een overschrijding van de binnenwaarde uit het Bouwbesluit 2012. Bij verlening van een omgevingsvergunning voor bouwen (voorheen: bouwvergunning) wordt de binnenwaarde getoetst aan het Bouwbesluit 2012. Bij weg- en railverkeerslawaai mag de binnenwaarde 33 dB bedragen. Bij industrielawaai bedraagt de binnenwaarde 35 dB(A). Wanneer de nieuwe woningen worden gerealiseerd nabij diverse geluidsbronnen, dient de geluidsbelasting van de verschillende geluidsbronnen bij elkaar te worden opgeteld (gecumuleerd). Bij de bepaling van de cumulatieve geluidsbelasting mag geen gebruik worden gemaakt van de aftrek op grond van artikel 110g van de Wgh (aftrek van 2 of 5 dB).

Bij woningen waarvoor hogere waarden in het kader van de Wet geluidhinder zijn toegestaan, is aanvullend bouwakoestisch onderzoek noodzakelijk voor de bepaling van eventueel noodzakelijke gevelisolatie, zodat de binnenwaarde uit het Bouwbesluit 2012 wordt behaald.

Wegen met een 30 km-regime hebben op basis van de Wgh geen onderzoeksplicht. Voor deze wegen kunnen op basis van de Wgh ook geen hogere waarden worden verleend. Doordat er geen hogere waarde wordt vastgesteld is een formele toetsing aan de binnenwaarde uit het Bouwbesluit 2012 niet noodzakelijk. Echter om een goed woon- en leefklimaat bij nieuwe woningen te garanderen is een toetsing aan de binnenwaarde uit Bouwbesluit 2012 ook bij 30 km-wegen wenselijk.

2.2 Zones

Langs wegen en spoorlijnen en rondom gezoneerde industrieterreinen liggen zogenoemde zones. Wanneer een nieuwe woning wordt gerealiseerd in de zone, is akoestisch onderzoek noodzakelijk.

2.2.1 Wegverkeer

De zone van een weg bevindt zich aan beide zijden van de weg en is afhankelijk van het aantal rijbanen en de ligging van de weg. Er wordt gemeten vanuit de rand van de weg. De grootte van de zones staat beschreven in artikel 74 van de Wgh. In onderstaande tabel staan de zones weergegeven:

Tabel 2 Zones langs wegen

Zones langs wegen		
Aantal rijstroken	Stedelijk gebied	Buitenstedelijk gebied
1 en 2	200 meter	250 meter
3 en 4	350 meter	400 meter
5 en meer	350 meter	600 meter

Uit artikel 74 lid 2 van de Wgh blijkt dat 30 km-wegen en woonerven geen zone kennen. Daarom hoeven ze niet te worden onderzocht op basis van de Wgh. Echter ten behoeve van een goede ruimtelijke ordening wordt voor drukker 30 km-wegen wel akoestisch onderzoek uitgevoerd.

2.2.2 Railverkeer

Langs landelijke spoorwegen liggen referentiepunten, waarvoor is vastgelegd hoeveel geluid de spoorlijn mag produceren, zogenaamde geluidsproductieplafonds (GPP's). De hoogte van de geluidsproductieplafonds is vastgelegd in het geluidsregister. De grootte van de zone van een spoorweg is afhankelijk van het geluidsproductieplafond en is vastgelegd in artikel 1.4a uit het Besluit geluidhinder (Bgh). De zone van een spoorweg ligt aan beide zijden van de spoorweg en wordt gemeten van de buitenste spoorstaaf. In de onderstaande tabel staan de zones van spoorwegen weergegeven.

De wettelijke zone van een spoorweg is afhankelijk van de toegestane geluidsbelasting op het referentiepunt uit het geluidsregister.

De zones van spoorlijnen zijn weergegeven in onderstaande tabel:

Tabel 3 Zones langs wegen

Zones langs spoorwegen	
Geluidsproductieplafond	Zone
Kleiner dan 56 dB	100 meter
Tussen de 56 en 61 dB	200 meter
Tussen de 61 en 66 dB	300 meter
Tussen 66 en 71 dB	600 meter
Tussen 71 en 74 dB	900 meter
Groter dan 74 dB	1.200 meter

2.2.3 Industrielawaai

Rondom een bedrijventerrein waar 'grote' lawaaimakers zijn toegestaan, ligt een geluidszone. De grootte van de geluidszone is vastgelegd in het zonebeheersplan van het gezoneerde bedrijventerrein en in het bestemmingsplan rondom het gezoneerde bedrijventerrein.

2.3 Rekenmethodiek

Met behulp van het 'Reken- en meetvoorschrift geluid 2012' (RMG 2012) zijn de geluidsbelastingen berekend voor weg- en railverkeer en de cumulatieve geluidsbelastingen.

De geluidsbelasting voor weg- en railverkeer is berekend met Standaardrekenmethode 2, met behulp van het computerprogramma GeoMilieu, versie 2021.1.

De cumulatieve geluidsbelasting is berekend op basis van Bijlage I, hoofdstuk 2: 'Rekenmethode cumulatieve geluidsbelasting' uit het RMG 2012. Hierbij wordt de gezamenlijke geluidsbelasting van de relevante geluidsbronnen (wegen, spoorwegen en industrielawaai) bepaald.

3 Uitgangspunten

De nieuwe woningen staan nabij diverse geluidsbronnen. Aan de hand van de zones rondom de diverse wegen, spoorwegen en gezoneerde bedrijventerreinen kan worden bepaald voor welke geluidsbronnen akoestisch onderzoek moet worden uitgevoerd.

3.1 Selectie van geluidsbronnen

In de omgeving van de nieuwe woningen bevinden zich wegen. Gezoneerde industrieterreinen en spoorlijnen zijn in de nabijheid van de nieuwe woningen niet aanwezig. Het plangebied ligt dan ook niet in de zones van gezoneerde industrieterreinen en spoorlijnen. Akoestisch onderzoek naar gezoneerde industrieterreinen en spoorlijnen is dan ook niet nodig.

Het nieuwe appartementencomplex ligt een 30 km-gebied. Alle wegen rondom het appartementencomplex hebben een 30 km-regime. Formeel geldt voor deze weg volgens de Wgh geen onderzoeksplicht, omdat de maximaal toegestane snelheid 30 km/uur bedraagt. De verkeersintensiteiten op de omliggende 30 km-wegen (Wilhelminastraat, Kardinaal de Jonglaan overgaand in de Torenstraat, Raadhuisstraat en Komweg) zijn dusdanig dat een overschrijding van de voorkeursgrenswaarde van 48 dB niet kan worden uitgesloten. Daarom is in het kader van een goede ruimtelijke ordening toch akoestisch onderzoek uitgevoerd naar de omliggende 30 km-wegen (Wilhelminastraat, Kardinaal de Jonglaan overgaand in de Torenstraat, Raadhuisstraat en Komweg) rondom het appartementencomplex.

3.2 Uitgangspunten en verkeersgegevens

3.2.1 Aanpassing van Lieve Vrouweplein

De Wilhelminastraat en Lieve Vrouweplein wordt in de zomer van 2021 aangepast. Door de aanpassing neemt de afstand van de Wilhelminastraat tot het nieuwe appartementencomplex toe. De Wilhelminastraat wordt ter hoogte van het appartementencomplex uitgevoerd in elementenverharding in keperverband, in de huidige situatie is het dicht asfaltbeton (referentiewegdek).

In het akoestisch onderzoek is rekening gehouden met de aanpassing van het Lieve Vrouweplein en de Wilhelminastraat

3.2.2 Harde en zachte bodem

In het rekenmodel is als stand bodemfactor gerekend met een harde bodem ($B_f=0$). De zachte bodemgebieden zoals tuinen en groen zijn gemodelleerd. Bij tuinen is een bodemfactor (B_f) van 0,5 (half hard en half zacht) aangehouden. Bij de plantsoenen, weilanden en groene bermen is een bodemfactor (B_f) van 0,8 aangehouden.

3.2.3 Waarneemhoogte

Het appartementencomplex krijgt 3 lagen met appartementen. In onderstaande tabel worden vloerhoogten en waarneemhoogten weergegeven.

Tabel 4 Overzicht van de waarneemhoogten

Zones langs wegen		
	Vloerhoogte in meters	Waarneemhoogte in meters
Begane grond	0,0	1,5
Eerste verdieping	3,0	4,5
Tweede verdieping	6,0	7,5

3.2.4 Verkeersgegevens

De verkeersgegevens zijn afkomstig uit het verkeersmodel van de gemeente Montferland voor het prognosejaar. De verkeersintensiteit voor het maatgevende jaar 2035 is berekend met een autonome groei van 1,5 % per jaar.

In onderstaande tabel zijn de etmaalintensiteiten voor het prognosejaar 2028 en het maatgevende jaar 2035 weergegeven.

Tabel 5 Overzicht van de verkeersintensiteiten

Overzicht van de verkeersintensiteiten		
	2028 (prognosejaar)	2035 (maatgevende jaar)
Wilhelminastraat, ten westen van de Kardinaal de Jongstraat	4.518	5.014
Wilhelminastraat, tussen de Kardinaal de Jongstraat en de Raadhuisstraat	4.517	5.013
Wilhelminastraat, ten oosten van de Raadhuisstraat	4.705	5.222
Kardinaal de Jonglaan	1.596	1.771
Torenstraat	418	464
Raadhuisstraat	4.456	4.945
Komweg, ten oosten van de Kardinaal de Jongstraat	1.085	1.204
Komweg, ten westen van de Kardinaal de Jongstraat	480	533

In onderstaande tabel zijn de periode- en voertuigverdelingen weergegeven.

Tabel 6 Overzicht van de periode- en voertuigverdeling

Periode- en voertuigverdelingen												
	Dagperiode (07:00 t/m 19:00)				Avondperiode (19:00 t/m 23:00)				Nachtperiode (23:00 t/m 07:00)			
Wilhelminastraat, ten westen van de Kardinaal de Jongstraat	6,53	93,87	4,65	1,48	3,85	95,56	3,18	1,26	0,78	96,13	2,68	1,81
Wilhelminastraat, tussen de Kardinaal de Jongstraat en de Raadhuisstraat	6,53	93,95	4,57	1,49	3,85	95,61	3,12	1,26	0,78	96,17	2,64	1,19
Wilhelminastraat, ten oosten van de Raadhuisstraat	6,52	94,89	3,73	1,38	3,86	96,30	2,53	1,17	0,79	97,02	1,88	1,10
Kardinaal de Jonglaan	7,00	99,31	0,63	0,06	2,60	99,45	0,50	0,05	0,70	99,04	0,80	0,16
Torenstraat	7,01	99,64	0,34	0,02	2,60	99,72	0,27	0,01	0,70	99,52	0,43	0,05
Raadhuisstraat	6,99	95,53	3,17	1,30	2,58	96,25	2,70	1,05	0,72	92,39	4,01	3,60
Komweg, ten oosten van de Kardinaal de Jongstraat	7,00	99,28	0,60	0,13	2,60	99,42	0,48	0,10	0,70	98,88	0,76	0,36
Komweg, ten westen van de Kardinaal de Jongstraat	7,00	99,64	0,26	0,10	2,60	99,71	0,21	0,08	0,70	99,39	0,34	0,27

De overige uitgangspunten, zoals snelheid, verkeersdrempels, wegdek en toegepaste aftrek op grond van artikel 110g Wgh, van de onderzochte wegen zijn weergegeven in onderstaande tabel.

Tabel 7 Overzicht van de overige uitgangspunten

Overzicht van de overige uitgangspunten				
	Wegdek	Verkeersdrempels	Maximum snelheid in km/u	Aftrek op grond van artikel 110g Wgh in dB
Wilhelminastraat	Dicht asfaltbeton (referentiewegdek) en elementenverharding in keperverband	Ja	30	5 ²
Kardinaal de Jonglaan overgaand in Torenstraat	Elementenverharding in keperverband	Ja	30	5
Raadhuisstraat	elementenverharding in keperverband	Nee	30	5
Komweg	elementenverharding in keperverband	Ja	30	5

Bij deze verkeersdrempels zijn obstakelcorrecties toegepast.

- 2 Op grond van de Wgh moet bij wegen met een snelheid tot 70 km/uur een aftrek voor het stiller worden van het verkeer (aftrek op grond van artikel 110g Wgh) van 5 dB worden toegepast. Voor 30 km-wegen is deze aftrek niet vastgelegd in de Wgh, omdat deze geen zone hebben. Bij lagere snelheden is wordt het aandeel motorgeluid hoger ten opzichte van het bandengeluid. Het is aannemelijk dat het motorgeluid in de toekomst sterk zal afnemen, door andere gebruik van elektrische en hybride auto's, bij 30 km-wegen, bij deze wegen is dan ook de aftrek voor het stiller worden van het verkeer (aftrek op grond van artikel 110g Wgh) van 5 dB toegepast. Hiermee is aangesloten bij de Raad van State uitspraak bij het bestemmingsplan "Parijsch Zuid" in Culemborg (zaaknummer: 201304862/3/R2)

4 Wegverkeer

4.1 Onderzoeksopzet

Voor de nieuwe woningen zijn de geluidsbelastingen afkomstig van de omliggende wegen berekend. De geluidsbelastingen zijn getoetst aan de normen uit de Wgh.

4.2 Resultaten

De geluidsbelastingen afkomstig van de onderzochte wegen zijn bepaald met behulp van standaardrekenmethode 2-berekening. De gebruikte rekenmethode voor wegverkeer is beschreven in het RMG 2012, bijlage III, behorend bij hoofdstuk 3: Weg.

Alle berekende geluidsbelastingen zijn weergegeven in bijlage 1 in tabelvorm. In de onderstaande figuur staat de nummering van de waarneempunten die is gebruikt in het model.

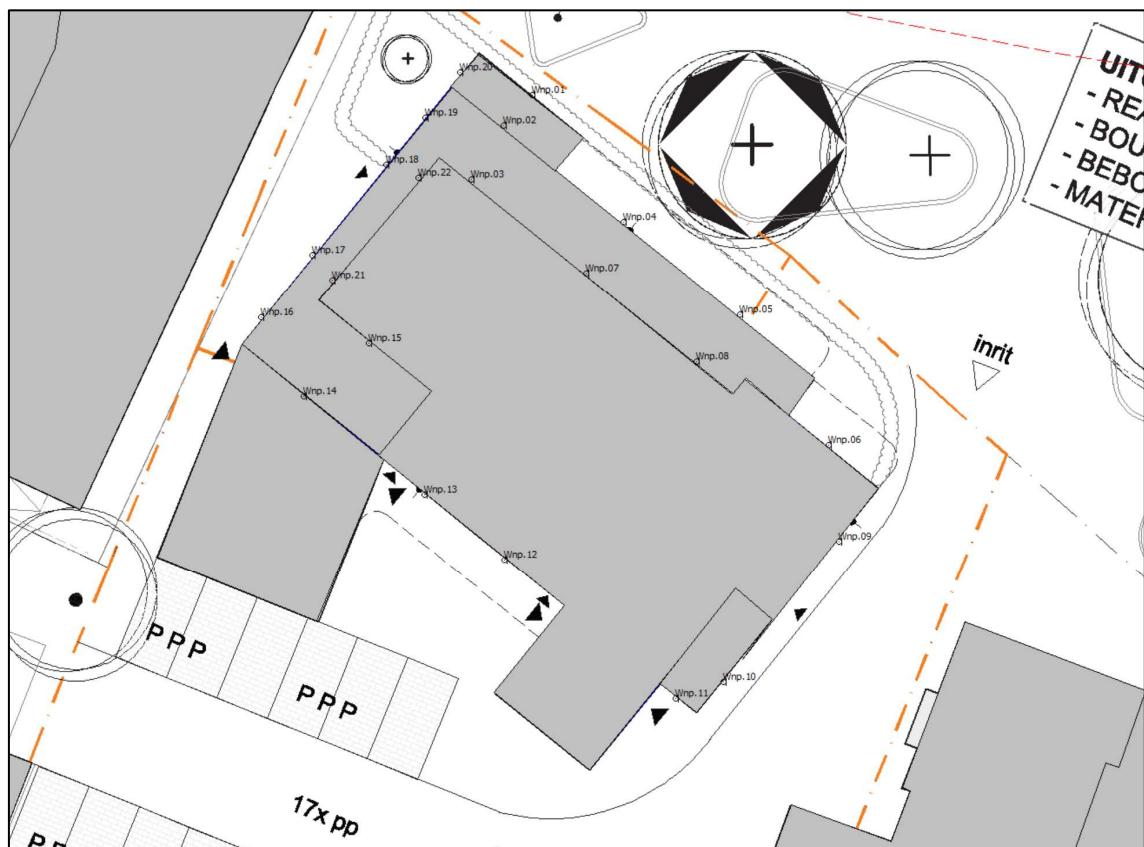

Ligging van de waarneempunten

De grafische weergave van het model is weergegeven in overzichtstekening 1, bijlage 2. In deze tekening is onder meer de ligging van de verschillende waarneempunten te zien. In bijlage 3 zijn de invoergegevens van het model weergegeven.

De hoogste geluidsbelastingen afkomstig van de omliggende 30 km-wegen staan in de onderstaande tabel.

Tabel 8 Geluidsbelastingen afkomstig van de omliggende 30 km-wegen

Geluidsbelastingen afkomstig van de omliggende 30 km-wegen	
	Hoogste geluidsbelastingen in dB (incl. aftrek op grond van artikel 110g Wgh)
NO-gevel	58
NW-gevel	56
ZO-gevel	50
ZW-gevel	42
Toetsingskader	
Voorkeursgrenswaarde uit de Wgh	48
Hoogste toelaatbare geluidsbelasting uit de Wgh	63

Conclusie

De omliggende 30 km-wegen hebben op basis van de Wgh geen zone. Formeel gelden de normen uit de Wgh dan ook niet voor 30 km-wegen. Echter, in het kader van een goede ruimtelijke ordening, zijn bij de beoordeling van de geluidsbelastingen zijn de voorkeursgrenswaarde van 48 dB en de hoogste toelaatbare geluidsbelastingen van 63 dB gebruikt. Deze normen gelden voor een vergelijkbare weg met een 50 km-regime.

De hoogste geluidsbelasting afkomstig van de omliggende 30 km-wegen bedraagt 58 dB, inclusief aftrek op grond van artikel 110g Wgh. Bij de nieuwe woningen wordt voldaan aan de hoogste toelaatbare geluidsbelastingen van 63 dB uit de Wgh.

4.3 Onderzoek naar geluidsreducerende maatregelen

Het doel van de Wgh is om geluidhinder te voorkomen en te beperken. Een geluidsbelasting tot met de voorkeursgrenswaarde garandeert een goed woon-/leefklimaat op basis van de Wgh.

De omliggende 30 km-wegen zorgt voor een overschrijding van de voorkeursgrenswaarde, daarom is onderzoek noodzakelijk naar doeltreffende geluidsreducerende maatregelen. Wanneer de geluidsbelasting niet terug te brengen is tot de voorkeursgrenswaarde, dan moet worden afgewogen of de optredende geluidsbelastingen acceptabel zijn.

De ontwikkeling bestaat uit de ontwikkeling van één appartementencomplex met 10 appartementen, hierdoor heeft de ontwikkeling beperkte omvang. Door deze beperkte omvang is de financiële ruimte om geluidsreducerende maatregelen te nemen in het bron- en overdrachtsgebied beperkt.

Bij het treffen van maatregelen geldt een voorkeursvolgorde: bron, overdracht en ontvanger.

4.3.1 Bronmaatregelen

Ten opzichte van het hoofdzakelijk aanwezige elementenverharding in keperverband is een geluidsreductie van 2,7 dB haalbaar door het toepassen van een dicht asfaltbeton (referentiewegdek) op de omliggende wegdek. Door het toepassen van dit wegdek wordt de voorkeursgrenswaarde van 48 dB nog steeds overschreden op het appartementencomplex door de omliggende 30 km-wegen. De hoogste geluidsbelasting bedraagt 55 dB door het toepassen van een dichte asfaltbeton (referentiewegdek) op alle omliggende 30 km-wegen.

Het vervangen van het huidige wegdekken door een stiller dicht asfaltbeton (referentiewegdek) is financieel niet rendabel aangezien er slechts één appartementencomplex wordt gerealiseerd.

4.3.2 Overdrachtsmaatregelen

Het plaatsen van een effectief geluidsscherm langs de Lieve Vrouweplein en de Kardinaal de Jonglaan is niet gewenst vanuit stedenbouwkundig en landschappelijk oogpunt.

Tevens zullen de kosten voor het plaatsen van een scherm dusdanig hoog zijn dat dit vanuit financieel oogpunt niet rendabel is voor het plan. Het aanleggen van een geluidswal is niet gewenst gezien het ruimtebeslag hiervan.

Het vergroten van de afstand tussen de omliggende 30 km-wegen en de nieuwe appartementencomplex, zodanig dat de geluidsbelasting wel voldoet aan de voorkeursgrenswaarde, zorgt voor een dusdanig grote afstand dat dit niet wenselijk is. In de onderstaande figuur zijn de geluidscontouren (inclusief aftrek op grond van artikel 110g Wgh) weergegeven:

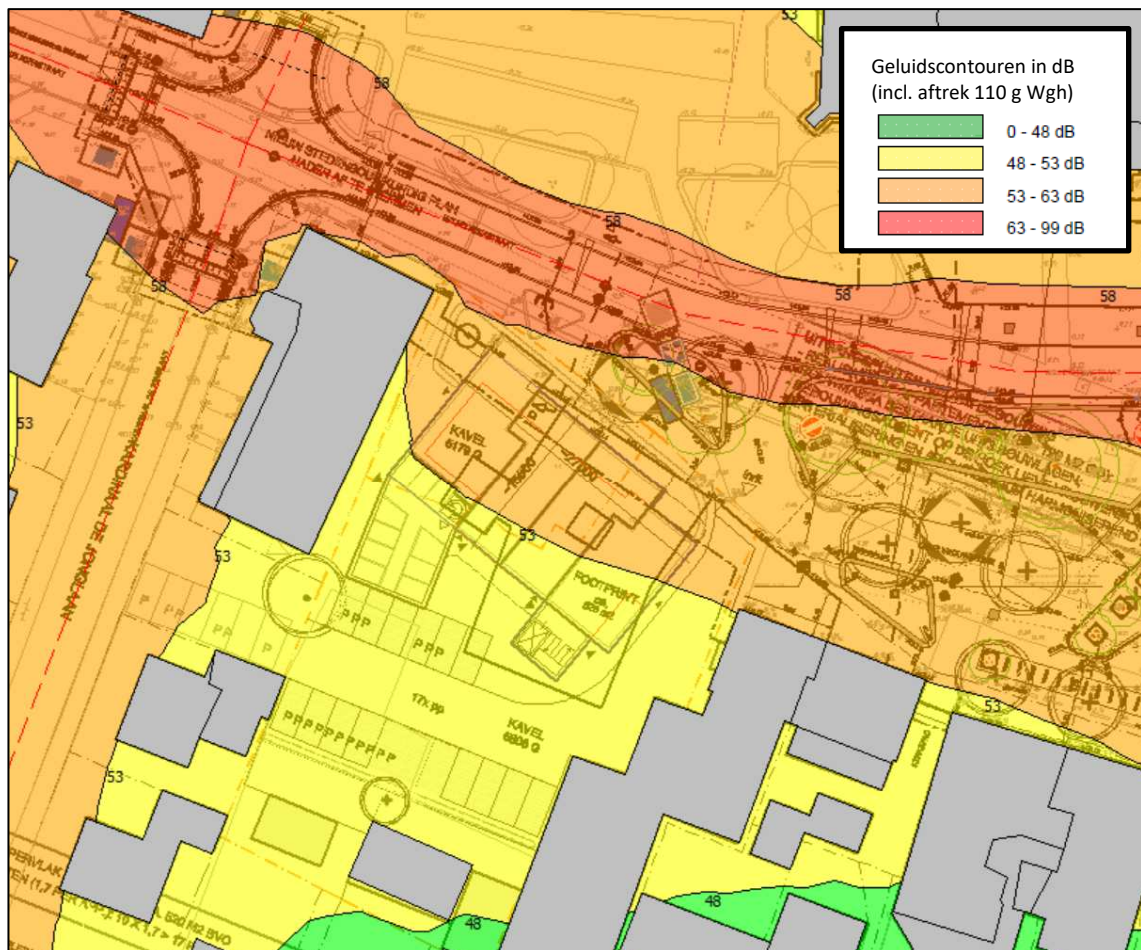

Figuur 1: Ligging van de geluidscontouren

4.3.3 Maatregelen bij de ontvanger

De maatregelen die kunnen worden genomen bij de ontvanger (woningen) zijn erop gericht om te voldoen aan de binnenwaarde van 33 dB. Mogelijk moeten voor de woningen met een hogere geluidsbelasting dan de voorkeursgrenswaarde aanvullende isolerende voorzieningen worden getroffen om de akoestische binnenwaarde te halen.

Conclusie

Gezien de beperkte schaal van dit plan is het niet mogelijk of wenselijk om effectieve maatregelen te treffen die de geluidsbelastingen terugbrengen tot waarden die lager zijn dan de voorkeursgrenswaarde van 48 dB.

5 CONCLUSIE EN SAMENVATTING

Op het pand op het perceel Lieve Vrouweplein 10-11 in Didam wordt gesloopt. Op het perceel wordt een kleinschalig appartementencomplex met 10 appartementen.

Door de nieuwe ontwikkeling worden woningen (geluidsgevoelige bestemmingen) gerealiseerd. Voor de realisatie van deze nieuwe woningen is akoestisch onderzoek verricht. De geluidsbelasting van de nieuwe woningen wordt getoetst aan de normen uit de Wet geluidhinder (Wgh).

5.1 Toetsing aan de Wet geluidhinder (Wgh)

De omliggende 30 km-wegen hebben op basis van de Wgh geen zone. Formeel gelden de normen uit de Wgh dan ook niet voor 30 km-wegen. Echter, in het kader van een goede ruimtelijke ordening, zijn bij de beoordeling van de geluidsbelastingen zijn de voorkeursgrenswaarde van 48 dB en de hoogste toelaatbare geluidsbelastingen van 63 dB gebruikt. Deze normen gelden voor een vergelijkbare weg met een 50 km-regime.

De hoogste geluidsbelasting afkomstig van de omliggende 30 km-wegen bedraagt 58 dB, inclusief aftrek op grond van artikel 110g Wgh. Bij de nieuwe woningen wordt voldaan aan de hoogste toelaatbare geluidsbelastingen van 63 dB uit de Wgh. De geluidsbelastingen liggen binnen de geluidsnormen uit de Wgh. Op grond van de Wgh zijn de optredende geluidsbelastingen dan ook acceptabel.

5.2 Toetsing aan het Bouwbesluit 2012

Op grond van het Bouwbesluit 2012 dient een akoestische binnenwaarde van 33 dB bij woningen ten gevolge van wegverkeerslawaai gegarandeerd te worden. Volgens artikel 3.2 van het Bouwbesluit 2012 bezit een standaard gevelconstructie een minimale geluidsisolatie van 20 dB.

De hoogste cumulatieve geluidsbelastingen en de minimaal benodigde gevelwering zijn weergegeven in de onderstaande tabel:

Tabel 9 Cumulatieve geluidsbelastingen en minimaal benodigde gevelwering

Cumulatieve geluidsbelastingen en de minimaal benodigde gevelwering		
	Hoogste cumulatieve geluidsbelastingen in dB (excl. aftrek op grond van artikel 110g Wgh)	Minimaal benodigde gevelwering in dB
NO-gevel	63	30
NW-gevel	61	28
ZO-gevel	55	22
ZW-gevel	47	14
Toetsingskader		
Minimale gevelwering o.b.v. Bouwbesluit 2012		20

Ter indicatie: volgens artikel 3.2 van het Bouwbesluit 2012 bezit een standaard gevelconstructie een minimale geluidsisolatie van 20 dB. In een aanvullend bouwakoestisch onderzoek moet worden onderzocht of aanvullende gevelmaatregelen nodig zijn om de binnenwaarde van 33 dB uit het Bouwbesluit 2012 te halen.

Bijlagen

Bijlage 1: Geluidsbelastingen, in tabelvorm



Geluidsbelastingen afkomstig van de omliggende 30 km-wegen, in tabelvorm								
Waarneempunt	Waarneemhoogte in meter	Ligging van de waarneempunt	Geluidsbelasting per periode in dB(A) (excl. aftrek ex artikel 110g Wgh)			L _{den} in dB		
			dagperiode (07:00 t/m 19:00)	avondperiode (19:00 t/m 23:00)	nachtperiode (23:00 t/m 07:00)	Excl. aftrek ex art. 110g Wgh	Aftrek ex art. 110g Wgh	Incl. aftrek ex art. 110g Wgh
Wnp.01	1,5	NO-gevel	62,99	60,15	53,05	63,45	5	58,45
Wnp.02	4,5	NO-gevel	61,37	58,55	51,48	61,85	5	56,85
Wnp.03	7,5	NO-gevel	58,01	55,19	48,17	58,51	5	53,51
Wnp.04	1,5	NO-gevel	59,91	57,09	50,00	60,39	5	55,39
Wnp.04	4,5	NO-gevel	60,47	57,63	50,57	60,94	5	55,94
Wnp.05	1,5	NO-gevel	59,29	56,46	49,40	59,77	5	54,77
Wnp.05	4,5	NO-gevel	59,74	56,90	49,84	60,21	5	55,21
Wnp.06	1,5	NO-gevel	56,75	53,92	46,88	57,24	5	52,24
Wnp.06	4,5	NO-gevel	57,48	54,64	47,61	57,96	5	52,96
Wnp.06	7,5	NO-gevel	58,03	55,17	48,16	58,51	5	53,51
Wnp.07	7,5	NO-gevel	57,18	54,35	47,36	57,68	5	52,68
Wnp.08	7,5	NO-gevel	57,04	54,21	47,22	57,54	5	52,54
Wnp.09	1,5	ZO-gevel	52,48	49,59	42,67	52,97	5	47,97
Wnp.09	4,5	ZO-gevel	53,99	51,09	44,16	54,47	5	49,47
Wnp.09	7,5	ZO-gevel	54,02	51,09	44,21	54,50	5	49,50
Wnp.10	1,5	ZO-gevel	50,13	47,20	40,32	50,61	5	45,61
Wnp.10	4,5	ZO-gevel	51,95	49,02	42,12	52,42	5	47,42
Wnp.10	7,5	ZO-gevel	52,26	49,32	42,46	52,74	5	47,74
Wnp.11	1,5	ZW-gevel	41,32	38,27	31,39	41,73	5	36,73
Wnp.11	4,5	ZW-gevel	43,56	40,48	33,61	43,96	5	38,96
Wnp.11	7,5	ZW-gevel	38,49	34,52	28,60	38,71	5	33,71
Wnp.12	1,5	ZW-gevel	40,95	36,95	31,09	41,18	5	36,18
Wnp.12	4,5	ZW-gevel	45,52	41,34	35,65	45,71	5	40,71
Wnp.12	7,5	ZW-gevel	46,52	42,30	36,67	46,71	5	41,71
Wnp.13	1,5	ZW-gevel	40,38	36,68	30,52	40,67	5	35,67
Wnp.13	4,5	ZW-gevel	45,28	41,24	35,41	45,50	5	40,50
Wnp.13	7,5	ZW-gevel	46,00	41,82	36,15	46,20	5	41,20
Wnp.14	4,5	ZW-gevel	43,64	39,81	33,77	43,90	5	38,90
Wnp.15	7,5	ZW-gevel	42,96	39,09	33,05	43,20	5	38,20
Wnp.16	1,5	NW-gevel	52,90	50,08	42,97	53,37	5	48,37
Wnp.16	4,5	NW-gevel	53,29	50,45	43,35	53,75	5	48,75
Wnp.17	1,5	NW-gevel	54,61	51,80	44,69	55,08	5	50,08
Wnp.17	4,5	NW-gevel	54,84	52,01	44,91	55,31	5	50,31
Wnp.18	1,5	NW-gevel	56,96	54,14	47,05	57,44	5	52,44
Wnp.18	4,5	NW-gevel	57,36	54,52	47,44	57,83	5	52,83
Wnp.19	1,5	NW-gevel	58,73	55,90	48,81	59,20	5	54,20
Wnp.19	4,5	NW-gevel	58,84	55,99	48,91	59,30	5	54,30
Wnp.20	1,5	NW-gevel	60,35	57,52	50,42	60,82	5	55,82
Wnp.21	7,5	NW-gevel	53,35	50,49	43,45	53,82	5	48,82
Wnp.22	7,5	NW-gevel	55,85	53,00	45,96	56,32	5	51,32
Hoogste geluidsbelastingen								
		NO-gevel	63	60	53	63		58
		NW-gevel	60	58	50	61		56
		ZO-gevel	54	51	44	55		50
		ZW-gevel	47	42	37	47		42
Hoogste geluidsbelasting			63	60	53	63		58
Toetsingskader								
Voorkeursgrenswaarde uit de Wg								48
Maximaal toelaatbare geluidsbelasting uit de Wgh								63

***Bijlage 2, Overzichtstekening 1: Grafische weergave
van het model***





Wegen
 Toetspunten
 Bodembieden
 Gebouwen
 Obstacles

periode: Lden
 Inclusief groepsproducties

0 m 40 m
 schaal = 1 : 1000

Bijlage 3: Invoergegevens van het model



Invoergegevens van het model

Rapport: Lijst van model eigenschappen
Model: Lieve Vrouwplein (2035) versie 2021-08-17

Model eigenschap

Omschrijving	Lieve Vrouwplein (2035) versie 2021-08-17
Verantwoordelijke	Johan
Rekenmethode	#2 Wegverkeerslawaai RMG-2012, wegverkeer
Aangemaakt door	Johan op 4-8-2021
Laatst ingezien door	Johan op 17-8-2021
Model aangemaakt met	Geomilieu V2021.1
Dagperiode	07:00 - 19:00
Avondperiode	19:00 - 23:00
Nachtperiode	23:00 - 07:00
Samengestelde periode	Lden
Waarde	Gem(Dag, Avond + 5, Nacht + 10)
Standaard maaiveldhoogte	0
Rekenhoogte contouren	7,5
Detailniveau toetspunt resultaten	Groepsresultaten
Detailniveau resultaten grids	Groepsresultaten
Aandachtsgebied	--
Max.refl.afstand	--
Standaard bodemfactor	0,00
Zichthoek	2
Max.refl.diepte	1
Geometrische uitbreiding	Volledige 3D analyse
Luchtdemping	Conform standaard
Luchtdemping [dB/km]	0,00; 0,00; 1,00; 2,00; 4,00; 10,00; 23,00; 58,00
Meteorologische correctie	Conform standaard
Waarde voor C0	3,50

Invoergegevens van het model

Commentaar

Invoergegevens van het model

Rapport: Groepsreducties
Model: Lieve Vrouwplein (2035) versie 2021-08-17

Groep	Reductie			Sommatie		
	Dag	Avond	Nacht	Dag	Avond	Nacht
aanpassing weg	0,00	0,00	0,00	0,00	0,00	0,00
Gebouw3D	0,00	0,00	0,00	0,00	0,00	0,00
Groen	0,00	0,00	0,00	0,00	0,00	0,00
onverhard	0,00	0,00	0,00	0,00	0,00	0,00
zand	0,00	0,00	0,00	0,00	0,00	0,00
ontwikkeling	0,00	0,00	0,00	0,00	0,00	0,00
transitie	0,00	0,00	0,00	0,00	0,00	0,00
tuin	0,00	0,00	0,00	0,00	0,00	0,00
erf	0,00	0,00	0,00	0,00	0,00	0,00
Wegverkeer	0,00	0,00	0,00	0,00	0,00	0,00
1. omliggende 30 km-wegen	0,00	0,00	0,00	0,00	0,00	0,00
1a. Wilhelminastraat	5,00	5,00	5,00	5,00	5,00	5,00
1b. Raadhuisstraat	5,00	5,00	5,00	5,00	5,00	5,00
1c. Kardinaal de Jonglaan-Torenstraat	5,00	5,00	5,00	5,00	5,00	5,00
1d. Komweg	5,00	5,00	5,00	5,00	5,00	5,00

Invoergegevens van het model

Model: Lieve Vrouweplein (2035) versie 2021-08-17
Lieve Vrouweplein - Lieve Vrouweplein
Groep: (hoofdgroep)
Lijst van Wegen, voor rekenmethode Wegverkeerslawaaï - RMG-2012, wegverkeer

Groep	ItemID	Grp.ID	Datum	1e kid	NrKids	Naam
1a. Wilhelminastraat	19566	14	17:58, 17 aug 2021	-1	2	WS1
1a. Wilhelminastraat	19567	14	17:58, 17 aug 2021	-3	2	WS2
1a. Wilhelminastraat	19568	14	17:58, 17 aug 2021	-5	2	WS3
1a. Wilhelminastraat	19601	14	17:58, 17 aug 2021	-107	2	WS1
1b. Raadhuisstraat	19571	15	17:58, 17 aug 2021	-11	2	RS
1b. Raadhuisstraat	19572	15	17:58, 17 aug 2021	-13	2	KW1
1b. Raadhuisstraat	19573	15	17:58, 17 aug 2021	-15	2	KW2
1b. Raadhuisstraat	19602	15	17:58, 17 aug 2021	-109	2	RS
1c. Kardinaal de Jonglaan-Torenstraat	19569	16	17:58, 17 aug 2021	-7	2	KdJ
1c. Kardinaal de Jonglaan-Torenstraat	19570	16	17:58, 17 aug 2021	-9	2	TS

Invoergegevens van het model

Model: Lieve Vrouweplein (2035) versie 2021-08-17
Lieve Vrouweplein - Lieve Vrouweplein
Groep: (hoofdgroep)
Lijst van Wegen, voor rekenmethode Wegverkeerslawaaï - RMG-2012, wegverkeer

Groep	Omschr.	Vorm	X-1	Y-1
1a. Wilhelminastraat	Wilhelminastraat, ten westen Kd	Polylijn	205681,96	439109,79
1a. Wilhelminastraat	Wilhelminastraat, th Lieve Vrouwepl	Polylijn	205804,04	439063,45
1a. Wilhelminastraat	Wilhelminastraat, ten oosten RS	Polylijn	205923,87	439042,22
1a. Wilhelminastraat	Wilhelminastraat, ten westen Kd	Polylijn	205789,81	439069,52
1b. Raadhuisstraat	Raadhuisstraat	Polylijn	205923,73	439042,08
1b. Raadhuisstraat	Komweg West	Polylijn	205608,36	438999,96
1b. Raadhuisstraat	Komweg Oost	Polylijn	205769,21	438972,82
1b. Raadhuisstraat	Raadhuisstraat	Polylijn	205926,81	439058,35
1c. Kardinaal de Jonglaan-Torenstraat	Kardinaal de Jonglaan	Polylijn	205804,16	439063,45
1c. Kardinaal de Jonglaan-Torenstraat	Torenstraat	Polylijn	205804,16	439063,45

Invoergegevens van het model

Model: Lieve Vrouweplein (2035) versie 2021-08-17
Lieve Vrouweplein - Lieve Vrouweplein
Groep: (hoofdgroep)
Lijst van Wegen, voor rekenmethode Wegverkeerslawaaï - RMG-2012, wegverkeer

Groep	X-n	Y-n	H-1	H-n	M-1	M-n
1a. Wilhelminastraat	205789,81	439069,52	0,00	0,00	0,00	0,00
1a. Wilhelminastraat	205923,31	439042,11	0,00	0,00	0,00	0,00
1a. Wilhelminastraat	205950,15	438978,20	0,00	0,00	0,00	0,00
1a. Wilhelminastraat	205804,04	439063,45	0,00	0,00	0,00	0,00
1b. Raadhuisstraat	205926,81	439058,35	0,00	0,00	0,00	0,00
1b. Raadhuisstraat	205769,15	438972,64	0,00	0,00	0,00	0,00
1b. Raadhuisstraat	205963,86	438858,66	0,00	0,00	0,00	0,00
1b. Raadhuisstraat	205939,50	439126,18	0,00	0,00	0,00	0,00
1c. Kardinaal de Jonglaan-Torenstraat	205747,45	438909,33	0,00	0,00	0,00	0,00
1c. Kardinaal de Jonglaan-Torenstraat	205792,66	439181,98	0,00	0,00	0,00	0,00

Invoergegevens van het model

Model: Lieve Vrouweplein (2035) versie 2021-08-17
Lieve Vrouweplein - Lieve Vrouweplein
Groep: (hoofdgroep)
Lijst van Wegen, voor rekenmethode Wegverkeerslawaaai - RMG-2012, wegverkeer

Groep	ISO_H	Min.RH	Max.RH	Min.AH	Max.AH	ISO M.	Hdef.
1a. Wilhelminastraat	0,00	0,00	0,00	0,00	0,00	0,00	Relatief
1a. Wilhelminastraat	0,00	0,00	0,00	0,00	0,00	0,00	Relatief
1a. Wilhelminastraat	0,00	0,00	0,00	0,00	0,00	0,00	Relatief
1a. Wilhelminastraat	0,00	0,00	0,00	0,00	0,00	0,00	Relatief
1b. Raadhuisstraat	0,00	0,00	0,00	0,00	0,00	0,00	Relatief
1b. Raadhuisstraat	0,00	0,00	0,00	0,00	0,00	0,00	Relatief
1b. Raadhuisstraat	0,00	0,00	0,00	0,00	0,00	0,00	Relatief
1b. Raadhuisstraat	0,00	0,00	0,00	0,00	0,00	0,00	Relatief
1c. Kardinaal de Jonglaan-Torenstraat	0,00	0,00	0,00	0,00	0,00	0,00	Relatief
1c. Kardinaal de Jonglaan-Torenstraat	0,00	0,00	0,00	0,00	0,00	0,00	Relatief

Invoergegevens van het model

Model: Lieve Vrouweplein (2035) versie 2021-08-17
Lieve Vrouweplein - Lieve Vrouweplein
Groep: (hoofdgroep)
Lijst van Wegen, voor rekenmethode Wegverkeerslawaaï - RMG-2012, wegverkeer

Groep	Vormpunten	Lengte	Lengte3D	Min.lengte
1a. Wilhelminastraat	6	115,15	115,15	6,48
1a. Wilhelminastraat	8	122,80	122,80	3,64
1a. Wilhelminastraat	10	74,44	74,44	4,10
1a. Wilhelminastraat	2	15,47	15,47	15,47
1b. Raadhuisstraat	3	16,69	16,69	5,77
1b. Raadhuisstraat	4	165,94	165,94	10,63
1b. Raadhuisstraat	10	226,00	226,00	10,63
1b. Raadhuisstraat	5	69,40	69,40	6,20
1c. Kardinaal de Jonglaan-Torenstraat	5	164,25	164,25	9,31
1c. Kardinaal de Jonglaan-Torenstraat	13	122,89	122,89	4,43

Invoergegevens van het model

Model: Lieve Vrouweplein (2035) versie 2021-08-17
Lieve Vrouweplein - Lieve Vrouweplein
Groep: (hoofdgroep)
Lijst van Wegen, voor rekenmethode Wegverkeerslawaaai - RMG-2012, wegverkeer

Groep	Max.lengte	Type	Cpl	Cpl_W	Hbron	Helling	Wegdek
1a. Wilhelminastraat	31,88	Verdeling	False	1,5	0,75	0	W1
1a. Wilhelminastraat	33,76	Verdeling	False	1,5	0,75	0	W13
1a. Wilhelminastraat	16,60	Verdeling	False	1,5	0,75	0	W13
1a. Wilhelminastraat	15,47	Verdeling	False	1,5	0,75	0	W13
1b. Raadhuisstraat	10,91	Verdeling	False	1,5	0,75	0	W13
1b. Raadhuisstraat	91,89	Verdeling	False	1,5	0,75	0	W13
1b. Raadhuisstraat	41,15	Verdeling	False	1,5	0,75	0	W13
1b. Raadhuisstraat	33,23	Verdeling	False	1,5	0,75	0	W1
1c. Kardinaal de Jonglaan-Torenstraat	79,61	Verdeling	False	1,5	0,75	0	W13
1c. Kardinaal de Jonglaan-Torenstraat	21,06	Verdeling	False	1,5	0,75	0	W13

Invoergegevens van het model

Model: Lieve Vrouweplein (2035) versie 2021-08-17
Lieve Vrouweplein - Lieve Vrouweplein
Groep: (hoofdgroep)
Lijst van Wegen, voor rekenmethode Wegverkeerslawaaï - RMG-2012, wegverkeer

Groep	Wegdek	V (MR (D))	V (MR (A))	V (MR (N))	V (MR (P4))
1a. Wilhelminastraat	Referentiewegdek	--	--	--	--
1a. Wilhelminastraat	Elementenverharding in keperverband	--	--	--	--
1a. Wilhelminastraat	Elementenverharding in keperverband	--	--	--	--
1a. Wilhelminastraat	Elementenverharding in keperverband	--	--	--	--
1b. Raadhuisstraat	Elementenverharding in keperverband	--	--	--	--
1b. Raadhuisstraat	Elementenverharding in keperverband	--	--	--	--
1b. Raadhuisstraat	Elementenverharding in keperverband	--	--	--	--
1b. Raadhuisstraat	Referentiewegdek	--	--	--	--
1c. Kardinaal de Jonglaan-Torenstraat	Elementenverharding in keperverband	--	--	--	--
1c. Kardinaal de Jonglaan-Torenstraat	Elementenverharding in keperverband	--	--	--	--

Invoergegevens van het model

Model: Lieve Vrouweplein (2035) versie 2021-08-17
Lieve Vrouweplein - Lieve Vrouweplein
Groep: (hoofdgroep)
Lijst van Wegen, voor rekenmethode Wegverkeerslawaaai - RMG-2012, wegverkeer

Groep	V (LV (D))	V (LV (A))	V (LV (N))	V (LV (P4))	V (MV (D))	V (MV (A))	V (MV (N))	V (MV (P4))
1a. Wilhelminastraat	30	30	30	--	30	30	30	--
1a. Wilhelminastraat	30	30	30	--	30	30	30	--
1a. Wilhelminastraat	30	30	30	--	30	30	30	--
1a. Wilhelminastraat	30	30	30	--	30	30	30	--
1b. Raadhuisstraat	30	30	30	--	30	30	30	--
1b. Raadhuisstraat	30	30	30	--	30	30	30	--
1b. Raadhuisstraat	30	30	30	--	30	30	30	--
1b. Raadhuisstraat	30	30	30	--	30	30	30	--
1c. Kardinaal de Jonglaan-Torenstraat	30	30	30	--	30	30	30	--
1c. Kardinaal de Jonglaan-Torenstraat	30	30	30	--	30	30	30	--

Invoergegevens van het model

Model: Lieve Vrouweplein (2035) versie 2021-08-17
Lieve Vrouweplein - Lieve Vrouweplein
Groep: (hoofdgroep)
Lijst van Wegen, voor rekenmethode Wegverkeerslawaaai - RMG-2012, wegverkeer

Groep	V (ZV (D))	V (ZV (A))	V (ZV (N))	V (ZV (P4))	30 km/uur	Totaal aantal	%Int (D)
1a. Wilhelminastraat	30	30	30	--	True	5014,00	6,53
1a. Wilhelminastraat	30	30	30	--	True	5013,00	6,53
1a. Wilhelminastraat	30	30	30	--	True	5222,00	6,52
1a. Wilhelminastraat	30	30	30	--	True	5014,00	6,53
1b. Raadhuisstraat	30	30	30	--	True	4945,00	6,99
1b. Raadhuisstraat	30	30	30	--	True	1204,00	7,00
1b. Raadhuisstraat	30	30	30	--	True	533,00	7,00
1b. Raadhuisstraat	30	30	30	--	True	4945,00	6,99
1c. Kardinaal de Jonglaan-Torenstraat	30	30	30	--	True	1771,00	7,00
1c. Kardinaal de Jonglaan-Torenstraat	30	30	30	--	True	464,00	7,01

Invoergegevens van het model

Model: Lieve Vrouweplein (2035) versie 2021-08-17
Lieve Vrouweplein - Lieve Vrouweplein
Groep: (hoofdgroep)
Lijst van Wegen, voor rekenmethode Wegverkeerslawaaai - RMG-2012, wegverkeer

Groep	%Int (A)	%Int (N)	%Int (P4)	%MR (D)	%MR (A)	%MR (N)	%MR (P4)	%LV (D)	%LV (A)
1a. Wilhelminastraat	3,85	0,78	--	--	--	--	--	93,87	95,56
1a. Wilhelminastraat	3,85	0,78	--	--	--	--	--	93,95	95,61
1a. Wilhelminastraat	3,86	0,79	--	--	--	--	--	94,89	96,30
1a. Wilhelminastraat	3,85	0,78	--	--	--	--	--	93,87	95,56
1b. Raadhuisstraat	2,58	0,72	--	--	--	--	--	95,53	96,25
1b. Raadhuisstraat	2,60	0,70	--	--	--	--	--	99,28	99,42
1b. Raadhuisstraat	2,60	0,70	--	--	--	--	--	99,64	99,71
1b. Raadhuisstraat	2,58	0,72	--	--	--	--	--	95,53	96,25
1c. Kardinaal de Jonglaan-Torenstraat	2,60	0,70	--	--	--	--	--	99,31	99,45
1c. Kardinaal de Jonglaan-Torenstraat	2,60	0,70	--	--	--	--	--	99,64	99,72

Invoergegevens van het model

Model: Lieve Vrouweplein (2035) versie 2021-08-17
Lieve Vrouweplein - Lieve Vrouweplein
Groep: (hoofdgroep)
Lijst van Wegen, voor rekenmethode Wegverkeerslawaaai - RMG-2012, wegverkeer

Groep	%LV (N)	%LV (P4)	%MV (D)	%MV (A)	%MV (N)	%MV (P4)	%ZV (D)	%ZV (A)	%ZV (N)
1a. Wilhelminastraat	96,13	--	4,65	3,18	2,68	--	1,48	1,26	1,18
1a. Wilhelminastraat	96,17	--	4,57	3,12	2,64	--	1,49	1,26	1,19
1a. Wilhelminastraat	97,02	--	3,73	2,53	1,88	--	1,38	1,17	1,10
1a. Wilhelminastraat	96,13	--	4,65	3,18	2,68	--	1,48	1,26	1,18
1b. Raadhuisstraat	92,39	--	3,17	2,70	4,01	--	1,30	1,05	3,60
1b. Raadhuisstraat	98,88	--	0,60	0,48	0,76	--	0,13	0,10	0,36
1b. Raadhuisstraat	99,39	--	0,26	0,21	0,34	--	0,10	0,08	0,27
1b. Raadhuisstraat	92,39	--	3,17	2,70	4,01	--	1,30	1,05	3,60
1c. Kardinaal de Jonglaan-Torenstraat	99,04	--	0,63	0,50	0,80	--	0,06	0,05	0,16
1c. Kardinaal de Jonglaan-Torenstraat	99,52	--	0,34	0,27	0,43	--	0,02	0,01	0,05

Invoergegevens van het model

Model: Lieve Vrouweplein (2035) versie 2021-08-17
Lieve Vrouweplein - Lieve Vrouweplein
Groep: (hoofdgroep)
Lijst van Wegen, voor rekenmethode Wegverkeerslawaaai - RMG-2012, wegverkeer

Groep	%ZV (P4)	MR (D)	MR (A)	MR (N)	MR (P4)	LV (D)	LV (A)	LV (N)	LV (P4)
1a. Wilhelminastraat	--	--	--	--	--	307,34	184,47	37,60	--
1a. Wilhelminastraat	--	--	--	--	--	307,54	184,53	37,60	--
1a. Wilhelminastraat	--	--	--	--	--	323,08	194,11	40,02	--
1a. Wilhelminastraat	--	--	--	--	--	307,34	184,47	37,60	--
1b. Raadhuisstraat	--	--	--	--	--	330,20	122,80	32,89	--
1b. Raadhuisstraat	--	--	--	--	--	83,67	31,12	8,33	--
1b. Raadhuisstraat	--	--	--	--	--	37,18	13,82	3,71	--
1b. Raadhuisstraat	--	--	--	--	--	330,20	122,80	32,89	--
1c. Kardinaal de Jonglaan-Torenstraat	--	--	--	--	--	123,11	45,79	12,28	--
1c. Kardinaal de Jonglaan-Torenstraat	--	--	--	--	--	32,41	12,03	3,23	--

Invoergegevens van het model

Model: Lieve Vrouweplein (2035) versie 2021-08-17
Lieve Vrouweplein - Lieve Vrouweplein
Groep: (hoofdgroep)
Lijst van Wegen, voor rekenmethode Wegverkeerslawaaï - RMG-2012, wegverkeer

Groep	MV (D)	MV (A)	MV (N)	MV (P4)	ZV (D)	ZV (A)	ZV (N)	ZV (P4)
1a. Wilhelminastraat	15,22	6,14	1,05	--	4,85	2,43	0,46	--
1a. Wilhelminastraat	14,96	6,02	1,03	--	4,88	2,43	0,47	--
1a. Wilhelminastraat	12,70	5,10	0,78	--	4,70	2,36	0,45	--
1a. Wilhelminastraat	15,22	6,14	1,05	--	4,85	2,43	0,46	--
1b. Raadhuisstraat	10,96	3,44	1,43	--	4,49	1,34	1,28	--
1b. Raadhuisstraat	0,51	0,15	0,06	--	0,11	0,03	0,03	--
1b. Raadhuisstraat	0,10	0,03	0,01	--	0,04	0,01	0,01	--
1b. Raadhuisstraat	10,96	3,44	1,43	--	4,49	1,34	1,28	--
1c. Kardinaal de Jonglaan-Torenstraat	0,78	0,23	0,10	--	0,07	0,02	0,02	--
1c. Kardinaal de Jonglaan-Torenstraat	0,11	0,03	0,01	--	0,01	--	--	--

Invoergegevens van het model

Model: Lieve Vrouweplein (2035) versie 2021-08-17
Lieve Vrouweplein - Lieve Vrouweplein
Groep: (hoofdgroep)
Lijst van Wegen, voor rekenmethode Wegverkeerslawaaï - RMG-2012, wegverkeer

Groep	LE (D) 63	LE (D) 125	LE (D) 250	LE (D) 500	LE (D) 1k	LE (D) 2k	LE (D) 4k
1a. Wilhelminastraat	81,17	85,67	95,04	95,96	101,05	98,31	91,77
1a. Wilhelminastraat	88,45	93,38	101,86	99,94	103,02	96,58	91,55
1a. Wilhelminastraat	88,28	93,12	101,39	99,96	103,08	96,58	91,53
1a. Wilhelminastraat	88,48	93,41	101,91	99,94	103,02	96,59	91,56
1b. Raadhuisstraat	88,09	92,87	100,96	99,91	103,08	96,52	91,46
1b. Raadhuisstraat	80,05	83,80	89,25	92,75	96,36	89,46	84,26
1b. Raadhuisstraat	76,27	79,88	84,45	89,14	92,78	85,83	80,62
1b. Raadhuisstraat	80,79	85,15	94,10	95,94	101,12	98,25	91,68
1c. Kardinaal de Jonglaan-Torenstraat	81,69	85,39	90,78	94,39	98,02	91,11	85,90
1c. Kardinaal de Jonglaan-Torenstraat	75,67	79,23	83,81	88,50	92,17	85,22	80,00

Invoergegevens van het model

Model: Lieve Vrouweplein (2035) versie 2021-08-17
Lieve Vrouweplein - Lieve Vrouweplein
Groep: (hoofdgroep)
Lijst van Wegen, voor rekenmethode Wegverkeerslawaaï - RMG-2012, wegverkeer

Groep	LE (D) 8k	LE (D) Totaal	LE (A) 63	LE (A) 125	LE (A) 250	LE (A) 500
1a. Wilhelminastraat	86,15	104,63	78,25	82,59	91,54	93,39
1a. Wilhelminastraat	86,96	107,37	85,52	90,29	98,35	97,36
1a. Wilhelminastraat	86,61	107,26	85,43	90,11	97,93	97,42
1a. Wilhelminastraat	87,00	107,39	85,55	90,32	98,40	97,36
1b. Raadhuisstraat	86,28	107,12	83,45	88,10	95,98	95,39
1b. Raadhuisstraat	76,10	99,34	75,65	79,33	84,47	88,41
1b. Raadhuisstraat	71,93	95,62	71,92	75,49	79,86	84,82
1b. Raadhuisstraat	85,44	104,53	76,16	80,39	89,12	91,42
1c. Kardinaal de Jonglaan-Torenstraat	77,66	100,97	77,30	80,95	86,03	90,06
1c. Kardinaal de Jonglaan-Torenstraat	71,25	95,00	71,31	74,83	79,17	84,18

Invoergegevens van het model

Model: Lieve Vrouweplein (2035) versie 2021-08-17
Lieve Vrouweplein - Lieve Vrouweplein
Groep: (hoofdgroep)
Lijst van Wegen, voor rekenmethode Wegverkeerslawaaï - RMG-2012, wegverkeer

Groep	LE (A) 1k	LE (A) 2k	LE (A) 4k	LE (A) 8k	LE (A) Totaal	LE (N) 63	LE (N) 125
1a. Wilhelminastraat	98,58	95,71	89,14	82,88	101,99	71,08	75,35
1a. Wilhelminastraat	100,53	93,97	88,90	83,68	104,55	78,36	83,06
1a. Wilhelminastraat	100,64	94,02	88,94	83,40	104,51	78,21	82,80
1a. Wilhelminastraat	100,54	93,98	88,91	83,72	104,57	78,37	83,07
1b. Raadhuisstraat	98,64	92,02	86,94	81,41	102,51	79,41	84,80
1b. Raadhuisstraat	92,04	85,12	79,91	71,54	94,96	70,30	74,28
1b. Raadhuisstraat	88,47	81,51	76,30	67,48	91,28	66,45	70,23
1b. Raadhuisstraat	96,68	93,76	87,17	80,57	100,01	72,09	77,06
1c. Kardinaal de Jonglaan-Torenstraat	93,70	86,78	81,56	73,12	96,61	71,87	75,70
1c. Kardinaal de Jonglaan-Torenstraat	87,85	80,89	75,67	66,79	90,65	65,74	69,36

Invoergegevens van het model

Model: Lieve Vrouweplein (2035) versie 2021-08-17
Lieve Vrouweplein - Lieve Vrouweplein
Groep: (hoofdgroep)
Lijst van Wegen, voor rekenmethode Wegverkeerslawaaï - RMG-2012, wegverkeer

Groep	LE (N) 250	LE (N) 500	LE (N) 1k	LE (N) 2k	LE (N) 4k	LE (N) 8k
1a. Wilhelminastraat	84,10	86,35	91,58	88,66	82,08	75,56
1a. Wilhelminastraat	90,94	90,33	93,53	86,93	81,85	76,38
1a. Wilhelminastraat	90,30	90,41	93,67	86,99	81,90	75,96
1a. Wilhelminastraat	90,96	90,33	93,54	86,93	81,85	76,39
1b. Raadhuisstraat	93,24	91,18	93,85	87,49	82,57	78,47
1b. Raadhuisstraat	80,33	82,92	86,45	79,59	74,41	66,83
1b. Raadhuisstraat	75,41	79,26	82,84	75,92	70,73	62,49
1b. Raadhuisstraat	86,37	87,18	91,87	89,20	82,77	77,62
1c. Kardinaal de Jonglaan-Torenstraat	81,56	84,48	88,07	81,19	75,99	68,14
1c. Kardinaal de Jonglaan-Torenstraat	74,27	78,53	82,18	75,25	70,03	61,49

Invoergegevens van het model

Model: Lieve Vrouwplein (2035) versie 2021-08-17
Lieve Vrouweplein - Lieve Vrouweplein
Groep: (hoofdgroep)
Lijst van Wegen, voor rekenmethode Wegverkeerslawaaai - RMG-2012, wegverkeer

Groep	LE (N)	Totaal	LE (P4) 63	LE (P4) 125	LE (P4) 250	LE (P4) 500	LE (P4) 1k
1a. Wilhelminastraat		94,92	--	--	--	--	--
1a. Wilhelminastraat		97,43	--	--	--	--	--
1a. Wilhelminastraat		97,36	--	--	--	--	--
1a. Wilhelminastraat		97,44	--	--	--	--	--
1b. Raadhuisstraat		98,48	--	--	--	--	--
1b. Raadhuisstraat		89,57	--	--	--	--	--
1b. Raadhuisstraat		85,79	--	--	--	--	--
1b. Raadhuisstraat		95,61	--	--	--	--	--
1c. Kardinaal de Jonglaan-Torenstraat		91,12	--	--	--	--	--
1c. Kardinaal de Jonglaan-Torenstraat		85,06	--	--	--	--	--

Invoergegevens van het model

Model: Lieve Vrouweplein (2035) versie 2021-08-17
Lieve Vrouweplein - Lieve Vrouweplein
Groep: (hoofdgroep)
Lijst van Wegen, voor rekenmethode Wegverkeerslawaaai - RMG-2012, wegverkeer

Groep	LE (P4) 2k	LE (P4) 4k	LE (P4) 8k	LE (P4) Totaal
1a. Wilhelminastraat	--	--	--	--
1a. Wilhelminastraat	--	--	--	--
1a. Wilhelminastraat	--	--	--	--
1a. Wilhelminastraat	--	--	--	--
1b. Raadhuisstraat	--	--	--	--
1b. Raadhuisstraat	--	--	--	--
1b. Raadhuisstraat	--	--	--	--
1b. Raadhuisstraat	--	--	--	--
1c. Kardinaal de Jonglaan-Torenstraat	--	--	--	--
1c. Kardinaal de Jonglaan-Torenstraat	--	--	--	--

Invoergegevens van het model

Model: Lieve Vrouwplein (2035) versie 2021-08-17
Lieve Vrouwplein - Lieve Vrouwplein
Groep: (hoofdgroep)
Lijst van Obstakels, voor rekenmethode Wegverkeerslawaai - RMG-2012, wegverkeer

Groep	ItemID	Grp.ID	Datum	Naam	Omschr.	Vorm
1a. Wilhelminastraat	19600	14	09:58, 6 aug 2021	drempel		Lijn
1c. Kardinaal de Jonglaan-Torenstraat	19596	16	09:50, 6 aug 2021	drempel		Lijn
1c. Kardinaal de Jonglaan-Torenstraat	19597	16	09:51, 6 aug 2021	drempel		Lijn
1c. Kardinaal de Jonglaan-Torenstraat	19598	16	09:51, 6 aug 2021	drempel		Lijn
1c. Kardinaal de Jonglaan-Torenstraat	19599	16	09:51, 6 aug 2021	drempel		Lijn
1d. Komweg	19590	17	09:46, 6 aug 2021	drempel		Lijn
1d. Komweg	19591	17	09:47, 6 aug 2021	drempel		Lijn
1d. Komweg	19592	17	09:47, 6 aug 2021	drempel		Lijn
1d. Komweg	19593	17	10:10, 6 aug 2021	drempel		Lijn
1d. Komweg	19594	17	10:10, 6 aug 2021	drempel		Lijn
1d. Komweg	19595	17	10:10, 6 aug 2021	drempel		Lijn

Invoergegevens van het model

Model: Lieve Vrouweplein (2035) versie 2021-08-17
Lieve Vrouweplein - Lieve Vrouweplein
Groep: (hoofdgroep)
Lijst van Obstakels, voor rekenmethode Wegverkeerslawaai - RMG-2012, wegverkeer

Groep	X-1	Y-1	X-n	Y-n	Vormpunten
1a. Wilhelminastraat	205792,71	439071,74	205790,63	439066,21	2
1c. Kardinaal de Jonglaan-Torenstraat	205763,15	438963,61	205768,44	438961,72	2
1c. Kardinaal de Jonglaan-Torenstraat	205770,34	438982,87	205775,62	438980,80	2
1c. Kardinaal de Jonglaan-Torenstraat	205797,86	439054,35	205802,93	439052,54	2
1c. Kardinaal de Jonglaan-Torenstraat	205804,90	439071,83	205811,86	439069,44	2
1d. Komweg	205760,23	438978,86	205758,22	438974,04	2
1d. Komweg	205779,73	438970,34	205777,70	438965,68	2
1d. Komweg	205712,77	438999,02	205711,18	438994,00	2
1d. Komweg	205686,89	439002,96	205686,78	438995,18	2
1d. Komweg	205941,10	438873,78	205938,24	438869,55	2
1d. Komweg	205945,57	438871,80	205942,95	438867,26	2

Invoergegevens van het model

Model: Lieve Vrouwplein (2035) versie 2021-08-17
Lieve Vrouweplein - Lieve Vrouweplein
Groep: (hoofdgroep)
Lijst van Obstakels, voor rekenmethode Wegverkeerslawaaai - RMG-2012, wegverkeer

Groep	Lengte	Min.lengte	Max.lengte
1a. Wilhelminastraat	5,91	5,91	5,91
1c. Kardinaal de Jonglaan-Torenstraat	5,62	5,62	5,62
1c. Kardinaal de Jonglaan-Torenstraat	5,67	5,67	5,67
1c. Kardinaal de Jonglaan-Torenstraat	5,39	5,39	5,39
1c. Kardinaal de Jonglaan-Torenstraat	7,36	7,36	7,36
1d. Komweg	5,23	5,23	5,23
1d. Komweg	5,08	5,08	5,08
1d. Komweg	5,26	5,26	5,26
1d. Komweg	7,78	7,78	7,78
1d. Komweg	5,10	5,10	5,10
1d. Komweg	5,25	5,25	5,25

Invoergegevens van het model

Model: Lieve Vrouweplein (2035) versie 2021-08-17
Lieve Vrouweplein - Lieve Vrouweplein
Groep: (hoofdgroep)
Lijst van Toetspunten, voor rekenmethode Wegverkeerslawaaï - RMG-2012, wegverkeer

Groep	ItemID	Grp.ID	Datum	1e kid	NrKids	Naam	Omschr.	Vorm	X
--	19575	0	17:46, 17 aug 2021	-17	1	Wnp.01	NO-gevel	Punt	205830,94
--	19576	0	17:46, 17 aug 2021	-23	1	Wnp.02	NO-gevel	Punt	205829,59
--	19577	0	17:46, 17 aug 2021	-29	1	Wnp.03	NO-gevel	Punt	205828,10
--	19578	0	17:46, 17 aug 2021	-35	2	Wnp.04	NO-gevel	Punt	205835,13
--	19579	0	17:46, 17 aug 2021	-41	2	Wnp.05	NO-gevel	Punt	205840,51
--	19580	0	17:46, 17 aug 2021	-47	3	Wnp.06	NO-gevel	Punt	205844,59
--	19581	0	17:46, 17 aug 2021	-53	1	Wnp.07	NO-gevel	Punt	205833,40
--	19582	0	17:46, 17 aug 2021	-59	1	Wnp.08	NO-gevel	Punt	205838,50
--	19583	0	17:47, 17 aug 2021	-65	3	Wnp.09	ZO-gevel	Punt	205845,08
--	19584	0	17:47, 17 aug 2021	-71	3	Wnp.10	ZO-gevel	Punt	205839,76
--	19585	0	17:48, 17 aug 2021	-77	3	Wnp.11	ZW-gevel	Punt	205837,53
--	19586	0	17:48, 17 aug 2021	-83	3	Wnp.12	ZW-gevel	Punt	205829,65
--	19587	0	17:48, 17 aug 2021	-89	3	Wnp.13	ZW-gevel	Punt	205825,92
--	19588	0	20:20, 17 aug 2021	-95	1	Wnp.14	ZW-gevel	Punt	205820,36
--	19589	0	17:48, 17 aug 2021	-101	1	Wnp.15	ZW-gevel	Punt	205823,39
--	19609	0	17:49, 17 aug 2021	-2161	2	Wnp.16	NW-gevel	Punt	205818,41
--	19610	0	17:49, 17 aug 2021	-2167	2	Wnp.17	NW-gevel	Punt	205820,77
--	19611	0	17:49, 17 aug 2021	-2173	2	Wnp.18	NW-gevel	Punt	205824,18
--	19612	0	17:49, 17 aug 2021	-2179	2	Wnp.19	NW-gevel	Punt	205825,98
--	19613	0	17:50, 17 aug 2021	-2185	1	Wnp.20	NW-gevel	Punt	205827,57
--	19614	0	17:50, 17 aug 2021	-2191	1	Wnp.21	NW-gevel	Punt	205821,68
--	19615	0	17:50, 17 aug 2021	-2197	1	Wnp.22	NW-gevel	Punt	205825,65

Invoergegevens van het model

Model: Lieve Vrouweplein (2035) versie 2021-08-17
Lieve Vrouweplein - Lieve Vrouweplein
Groep: (hoofdgroep)
Lijst van Toetspunten, voor rekenmethode Wegverkeerslawaaai - RMG-2012, wegverkeer

Groep	Y	Maaiveld	Hdef.	Hoogte A	Hoogte B	Hoogte C	Hoogte D	Hoogte E	Hoogte F
--	439043,51	0,00	Relatief	1,50	--	--	--	--	--
--	439042,08	0,00	Relatief	--	4,50	--	--	--	--
--	439039,59	0,00	Relatief	--	--	7,50	--	--	--
--	439037,64	0,00	Relatief	1,50	4,50	--	--	--	--
--	439033,33	0,00	Relatief	1,50	4,50	--	--	--	--
--	439027,34	0,00	Relatief	1,50	4,50	7,50	--	--	--
--	439035,28	0,00	Relatief	--	--	7,50	--	--	--
--	439031,18	0,00	Relatief	--	--	7,50	--	--	--
--	439022,89	0,00	Relatief	1,50	4,50	7,50	--	--	--
--	439016,36	0,00	Relatief	1,50	4,50	7,50	--	--	--
--	439015,61	0,00	Relatief	1,50	4,50	7,50	--	--	--
--	439022,03	0,00	Relatief	1,50	4,50	7,50	--	--	--
--	439025,04	0,00	Relatief	1,50	4,50	7,50	--	--	--
--	439029,57	0,00	Relatief	--	4,50	--	--	--	--
--	439032,01	0,00	Relatief	--	--	7,50	--	--	--
--	439033,22	0,00	Relatief	1,50	4,50	--	--	--	--
--	439036,10	0,00	Relatief	1,50	4,50	--	--	--	--
--	439040,27	0,00	Relatief	1,50	4,50	--	--	--	--
--	439042,47	0,00	Relatief	1,50	4,50	--	--	--	--
--	439044,53	0,00	Relatief	1,50	--	--	--	--	--
--	439034,96	0,00	Relatief	--	--	7,50	--	--	--
--	439039,70	0,00	Relatief	--	--	7,50	--	--	--

Invoergegevens van het model

Model: Lieve Vrouwplein (2035) versie 2021-08-17
Lieve Vrouwplein - Lieve Vrouwplein
Groep: (hoofdgroep)
Lijst van Toetspunten, voor rekenmethode Wegverkeerslawaai - RMG-2012, wegverkeer

Groep	Hoogtes	Gevel
--	1,50	Ja
--	--/4,50	Ja
--	--/--/7,50	Ja
--	1,50/4,50	Ja
--	1,50/4,50	Ja
--	1,50/4,50/7,50	Ja
--	--/--/7,50	Ja
--	--/--/7,50	Ja
--	1,50/4,50/7,50	Ja
--	1,50/4,50/7,50	Ja
--	1,50/4,50/7,50	Ja
--	--/4,50	Ja
--	--/--/7,50	Ja
--	1,50/4,50	Ja
--	1,50/4,50	Ja
--	1,50/4,50	Ja
--	1,50/4,50	Ja
--	1,50	Ja
--	--/--/7,50	Ja
--	--/--/7,50	Ja

Invoergegevens van het model

Model: Lieve Vrouweplein (2035) versie 2021-08-17
 Lieve Vrouweplein - Lieve Vrouweplein
 Groep: (hoofdgroep)
 Lijst van Gebouwen, voor rekenmethode Wegverkeerslawaaai - RMG-2012, wegverkeer

Groep	ItemID	Grp.ID	Datum	Naam	Omschr.	Vorm	X-1	Y-1
--	19608	0	17:43, 17	aug 2021		Polygoon	205828,43	439045,34
--	19616	0	20:21, 17	aug 2021		Polygoon	205817,52	439032,00
Gebouw3D	78	1	15:39, 4	aug 2021		Polygoon	205527,93	438929,54
Gebouw3D	79	1	15:39, 4	aug 2021		Polygoon	205541,26	438923,63
Gebouw3D	668	1	15:39, 4	aug 2021		Polygoon	205647,17	438899,40
Gebouw3D	669	1	15:39, 4	aug 2021		Polygoon	205622,44	438907,24
Gebouw3D	670	1	15:39, 4	aug 2021		Polygoon	205649,65	438906,32
Gebouw3D	671	1	15:39, 4	aug 2021		Polygoon	205613,19	438903,50
Gebouw3D	672	1	15:39, 4	aug 2021		Polygoon	205629,90	438905,09
Gebouw3D	673	1	15:39, 4	aug 2021		Polygoon	205609,76	438916,07
Gebouw3D	674	1	15:39, 4	aug 2021		Polygoon	205737,60	438917,06
Gebouw3D	675	1	15:39, 4	aug 2021		Polygoon	205727,95	438916,97
Gebouw3D	676	1	15:39, 4	aug 2021		Polygoon	205664,14	438922,31
Gebouw3D	677	1	15:39, 4	aug 2021		Polygoon	205740,39	438923,94
Gebouw3D	678	1	15:39, 4	aug 2021		Polygoon	205653,50	438925,72
Gebouw3D	679	1	15:39, 4	aug 2021		Polygoon	205770,82	438928,84
Gebouw3D	680	1	15:39, 4	aug 2021		Polygoon	205728,80	438924,79
Gebouw3D	681	1	15:39, 4	aug 2021		Polygoon	205612,89	438926,56
Gebouw3D	682	1	15:39, 4	aug 2021		Polygoon	205609,59	438937,53
Gebouw3D	683	1	15:39, 4	aug 2021		Polygoon	205696,85	438940,93
Gebouw3D	684	1	15:39, 4	aug 2021		Polygoon	205615,85	438955,19
Gebouw3D	685	1	15:39, 4	aug 2021		Polygoon	205614,08	438964,56
Gebouw3D	686	1	15:39, 4	aug 2021		Polygoon	205618,74	438963,70
Gebouw3D	687	1	15:39, 4	aug 2021		Polygoon	205717,97	438976,73
Gebouw3D	688	1	15:39, 4	aug 2021		Polygoon	205639,92	438990,93
Gebouw3D	689	1	15:39, 4	aug 2021		Polygoon	205658,84	439009,60
Gebouw3D	690	1	15:39, 4	aug 2021		Polygoon	205646,52	439016,23
Gebouw3D	691	1	15:39, 4	aug 2021		Polygoon	205752,20	439024,84
Gebouw3D	692	1	15:39, 4	aug 2021		Polygoon	205595,39	439094,82
Gebouw3D	693	1	15:39, 4	aug 2021		Polygoon	205601,65	439097,34
Gebouw3D	694	1	15:39, 4	aug 2021		Polygoon	205750,55	439104,60
Gebouw3D	695	1	15:39, 4	aug 2021		Polygoon	205668,08	438933,82
Gebouw3D	696	1	15:39, 4	aug 2021		Polygoon	205659,47	438929,32
Gebouw3D	697	1	15:39, 4	aug 2021		Polygoon	205668,13	438954,60
Gebouw3D	698	1	15:39, 4	aug 2021		Polygoon	205668,13	438954,60
Gebouw3D	699	1	15:39, 4	aug 2021		Polygoon	205671,20	438979,61
Gebouw3D	700	1	15:39, 4	aug 2021		Polygoon	205622,99	438987,91
Gebouw3D	701	1	15:39, 4	aug 2021		Polygoon	205617,10	438981,48
Gebouw3D	702	1	15:39, 4	aug 2021		Polygoon	205702,52	438944,34
Gebouw3D	703	1	15:39, 4	aug 2021		Polygoon	205691,81	438947,75
Gebouw3D	704	1	15:39, 4	aug 2021		Polygoon	205692,18	438915,79
Gebouw3D	705	1	15:39, 4	aug 2021		Polygoon	205691,81	438922,64
Gebouw3D	706	1	15:39, 4	aug 2021		Polygoon	205609,42	439065,83
Gebouw3D	707	1	15:39, 4	aug 2021		Polygoon	205624,79	438914,09
Gebouw3D	708	1	15:39, 4	aug 2021		Polygoon	205638,03	438969,36
Gebouw3D	8440	1	15:39, 4	aug 2021		Polygoon	205683,06	439209,54
Gebouw3D	8466	1	15:39, 4	aug 2021		Polygoon	205692,87	439211,77
Gebouw3D	8575	1	15:39, 4	aug 2021		Polygoon	205749,29	439223,66
Gebouw3D	8578	1	15:39, 4	aug 2021		Polygoon	205759,62	439205,06
Gebouw3D	8579	1	15:39, 4	aug 2021		Polygoon	205763,82	439221,43
Gebouw3D	8582	1	15:39, 4	aug 2021		Polygoon	205770,44	439210,60
Gebouw3D	8583	1	15:39, 4	aug 2021		Polygoon	205772,51	439226,24
Gebouw3D	8584	1	15:39, 4	aug 2021		Polygoon	205781,44	439219,75
Gebouw3D	8587	1	15:39, 4	aug 2021		Polygoon	205810,54	439210,25
Gebouw3D	8604	1	15:39, 4	aug 2021		Polygoon	205915,74	439207,10
Gebouw3D	8605	1	15:39, 4	aug 2021		Polygoon	205915,74	439207,10
Gebouw3D	11104	1	15:39, 4	aug 2021		Polygoon	205643,53	438948,41
Gebouw3D	11105	1	15:39, 4	aug 2021		Polygoon	205665,80	438947,61
Gebouw3D	11106	1	15:39, 4	aug 2021		Polygoon	205669,88	438883,07
Gebouw3D	11107	1	15:39, 4	aug 2021		Polygoon	205681,29	438892,04
Gebouw3D	11108	1	15:39, 4	aug 2021		Polygoon	205682,33	438896,18
Gebouw3D	11109	1	15:39, 4	aug 2021		Polygoon	205677,10	438904,36
Gebouw3D	11110	1	15:39, 4	aug 2021		Polygoon	205682,00	438885,49

Invoergegevens van het model

Model: Lieve Vrouweplein (2035) versie 2021-08-17
 Lieve Vrouweplein - Lieve Vrouweplein
 Groep: (hoofdgroep)
 Lijst van Gebouwen, voor rekenmethode WegverkeerslawaaI - RMG-2012, wegverkeer

Groep	Hoogte	Rel.H	Maaiveld	Hdef.	Vormpunten	Omtrek	Oppervlak
--	3,00	3,00	0,00	Relatief	4	16,33	12,28
--	3,00	3,00	0,00	Relatief	4	35,04	74,66
Gebouw3D	2,50	2,50	0,00	Relatief	6	38,29	69,59
Gebouw3D	5,40	5,40	0,00	Relatief	10	49,02	83,43
Gebouw3D	6,80	6,80	0,00	Relatief	4	27,99	48,83
Gebouw3D	7,10	7,10	0,00	Relatief	6	29,19	52,91
Gebouw3D	2,90	2,90	0,00	Relatief	4	22,73	29,52
Gebouw3D	7,10	7,10	0,00	Relatief	8	29,25	53,04
Gebouw3D	3,00	3,00	0,00	Relatief	4	22,45	28,59
Gebouw3D	2,60	2,60	0,00	Relatief	6	21,83	24,52
Gebouw3D	6,90	6,90	0,00	Relatief	8	28,11	49,18
Gebouw3D	2,70	2,70	0,00	Relatief	6	21,10	21,28
Gebouw3D	6,90	6,90	0,00	Relatief	6	28,09	49,15
Gebouw3D	6,90	6,90	0,00	Relatief	10	36,62	49,83
Gebouw3D	2,60	2,60	0,00	Relatief	6	30,58	44,10
Gebouw3D	7,20	7,20	0,00	Relatief	11	30,75	53,72
Gebouw3D	2,70	2,70	0,00	Relatief	6	14,35	11,74
Gebouw3D	2,80	2,80	0,00	Relatief	6	21,69	28,34
Gebouw3D	7,30	7,30	0,00	Relatief	8	32,88	64,92
Gebouw3D	6,80	6,80	0,00	Relatief	6	28,59	49,71
Gebouw3D	2,70	2,70	0,00	Relatief	4	10,28	5,82
Gebouw3D	6,90	6,90	0,00	Relatief	8	31,71	59,41
Gebouw3D	2,70	2,70	0,00	Relatief	4	16,60	16,91
Gebouw3D	2,60	2,60	0,00	Relatief	4	23,63	32,68
Gebouw3D	7,10	7,10	0,00	Relatief	8	28,88	51,20
Gebouw3D	7,10	7,10	0,00	Relatief	9	30,19	57,50
Gebouw3D	2,70	2,70	0,00	Relatief	10	33,60	60,18
Gebouw3D	5,60	5,60	0,00	Relatief	29	174,02	576,05
Gebouw3D	7,10	7,10	0,00	Relatief	8	29,56	52,01
Gebouw3D	3,20	3,20	0,00	Relatief	16	65,48	122,44
Gebouw3D	6,70	6,70	0,00	Relatief	9	33,66	66,86
Gebouw3D	6,90	6,90	0,00	Relatief	6	28,13	49,27
Gebouw3D	2,60	2,60	0,00	Relatief	6	22,92	29,18
Gebouw3D	6,90	6,90	0,00	Relatief	4	28,08	49,16
Gebouw3D	2,60	2,60	0,00	Relatief	6	23,66	31,70
Gebouw3D	2,70	2,70	0,00	Relatief	4	15,41	14,40
Gebouw3D	2,80	2,80	0,00	Relatief	4	24,03	34,19
Gebouw3D	7,00	7,00	0,00	Relatief	4	28,10	49,22
Gebouw3D	2,80	2,80	0,00	Relatief	4	22,92	30,69
Gebouw3D	6,80	6,80	0,00	Relatief	6	28,71	51,40
Gebouw3D	2,70	2,70	0,00	Relatief	4	18,20	17,38
Gebouw3D	6,90	6,90	0,00	Relatief	4	28,43	49,88
Gebouw3D	2,90	2,90	0,00	Relatief	13	43,98	103,58
Gebouw3D	2,90	2,90	0,00	Relatief	6	20,89	18,81
Gebouw3D	2,10	2,10	0,00	Relatief	10	36,40	46,15
Gebouw3D	7,20	7,20	0,00	Relatief	6	35,52	69,10
Gebouw3D	7,10	7,10	0,00	Relatief	6	35,44	68,94
Gebouw3D	7,10	7,10	0,00	Relatief	6	35,25	67,98
Gebouw3D	4,00	4,00	0,00	Relatief	4	30,68	50,67
Gebouw3D	3,10	3,10	0,00	Relatief	4	19,53	23,20
Gebouw3D	2,90	2,90	0,00	Relatief	6	33,22	48,07
Gebouw3D	4,20	4,20	0,00	Relatief	6	25,44	33,44
Gebouw3D	7,40	7,40	0,00	Relatief	12	33,36	61,39
Gebouw3D	4,90	4,90	0,00	Relatief	25	112,38	462,39
Gebouw3D	4,90	4,90	0,00	Relatief	9	23,97	35,71
Gebouw3D	7,90	7,90	0,00	Relatief	11	60,40	206,25
Gebouw3D	2,30	2,30	0,00	Relatief	8	38,52	64,58
Gebouw3D	6,80	6,80	0,00	Relatief	6	28,09	49,15
Gebouw3D	7,10	7,10	0,00	Relatief	6	28,05	48,47
Gebouw3D	7,00	7,00	0,00	Relatief	4	27,60	46,76
Gebouw3D	6,80	6,80	0,00	Relatief	6	27,95	47,92
Gebouw3D	6,90	6,90	0,00	Relatief	4	27,72	47,15
Gebouw3D	2,60	2,60	0,00	Relatief	4	17,64	17,00

Invoergegevens van het model

Model: Lieve Vrouweplein (2035) versie 2021-08-17
 Lieve Vrouweplein - Lieve Vrouweplein
 Groep: (hoofdgroep)
 Lijst van Gebouwen, voor rekenmethode Wegverkeerslawaaï - RMG-2012, wegverkeer

Groep	Min.lengte	Max.lengte	Functie	Gebouwtype	BAG-id	Gemeente	Jaar	AHN-jaar	Trust	Cp
--	1,94	6,19					0	0	0	0 dB
--	7,94	10,58					0	0	0	0 dB
Gebouw3D	2,45	12,25					0	0	0	0 dB
Gebouw3D	0,91	12,12					0	0	0	0 dB
Gebouw3D	6,58	7,35					0	0	0	0 dB
Gebouw3D	0,25	7,75					0	0	0	0 dB
Gebouw3D	3,95	7,35					0	0	0	0 dB
Gebouw3D	0,29	7,75					0	0	0	0 dB
Gebouw3D	3,84	7,32					0	0	0	0 dB
Gebouw3D	0,82	7,01					0	0	0	0 dB
Gebouw3D	0,01	7,42					0	0	0	0 dB
Gebouw3D	2,15	6,13					0	0	0	0 dB
Gebouw3D	0,13	7,40					0	0	0	0 dB
Gebouw3D	0,01	7,42					0	0	0	0 dB
Gebouw3D	3,25	8,11					0	0	0	0 dB
Gebouw3D	0,04	8,25					0	0	0	0 dB
Gebouw3D	0,02	4,58					0	0	0	0 dB
Gebouw3D	0,24	5,57					0	0	0	0 dB
Gebouw3D	0,13	8,28					0	0	0	0 dB
Gebouw3D	0,28	7,41					0	0	0	0 dB
Gebouw3D	1,69	3,51					0	0	0	0 dB
Gebouw3D	0,13	8,89					0	0	0	0 dB
Gebouw3D	3,59	4,74					0	0	0	0 dB
Gebouw3D	4,35	7,39					0	0	0	0 dB
Gebouw3D	0,07	7,74					0	0	0	0 dB
Gebouw3D	0,01	7,84					0	0	0	0 dB
Gebouw3D	0,30	7,33					0	0	0	0 dB
Gebouw3D	0,34	34,29					0	0	0	0 dB
Gebouw3D	0,33	7,49					0	0	0	0 dB
Gebouw3D	0,02	21,68					0	0	0	0 dB
Gebouw3D	0,01	8,93					0	0	0	0 dB
Gebouw3D	0,17	7,40					0	0	0	0 dB
Gebouw3D	0,53	7,04					0	0	0	0 dB
Gebouw3D	6,62	7,37					0	0	0	0 dB
Gebouw3D	0,31	7,37					0	0	0	0 dB
Gebouw3D	3,08	4,53					0	0	0	0 dB
Gebouw3D	4,63	7,38					0	0	0	0 dB
Gebouw3D	6,66	7,38					0	0	0	0 dB
Gebouw3D	4,25	7,19					0	0	0	0 dB
Gebouw3D	0,20	7,39					0	0	0	0 dB
Gebouw3D	2,53	6,38					0	0	0	0 dB
Gebouw3D	6,30	8,08					0	0	0	0 dB
Gebouw3D	0,98	9,49					0	0	0	0 dB
Gebouw3D	0,36	7,90					0	0	0	0 dB
Gebouw3D	0,35	9,38					0	0	0	0 dB
Gebouw3D	1,60	9,94					0	0	0	0 dB
Gebouw3D	1,56	9,94					0	0	0	0 dB
Gebouw3D	1,62	9,73					0	0	0	0 dB
Gebouw3D	4,82	10,52					0	0	0	0 dB
Gebouw3D	3,95	5,68					0	0	0	0 dB
Gebouw3D	2,35	11,78					0	0	0	0 dB
Gebouw3D	1,17	6,98					0	0	0	0 dB
Gebouw3D	0,09	7,33					0	0	0	0 dB
Gebouw3D	0,13	13,57					0	0	0	0 dB
Gebouw3D	0,10	6,20					0	0	0	0 dB
Gebouw3D	0,02	12,84					0	0	0	0 dB
Gebouw3D	0,08	9,54					0	0	0	0 dB
Gebouw3D	0,09	7,37					0	0	0	0 dB
Gebouw3D	0,19	7,88					0	0	0	0 dB
Gebouw3D	5,97	7,88					0	0	0	0 dB
Gebouw3D	0,19	7,83					0	0	0	0 dB
Gebouw3D	5,97	7,91					0	0	0	0 dB
Gebouw3D	2,80	5,97					0	0	0	0 dB

Invoergegevens van het model

Model: Lieve Vrouweplein (2035) versie 2021-08-17
 Lieve Vrouweplein - Lieve Vrouweplein
 Groep: (hoofdgroep)
 Lijst van Gebouwen, voor rekenmethode Wegverkeerslawaaai - RMG-2012, wegverkeer

Groep	ItemID	Grp.ID	Datum	Naam	Omschr.	Vorm	X-1	Y-1
Gebouw3D	11111	1	15:39, 4 aug 2021			Polygoon	205687,51	438911,58
Gebouw3D	11112	1	15:39, 4 aug 2021			Polygoon	205685,34	438895,36
Gebouw3D	11113	1	15:39, 4 aug 2021			Polygoon	205689,19	438906,60
Gebouw3D	11114	1	15:39, 4 aug 2021			Polygoon	205691,34	438890,68
Gebouw3D	11115	1	15:39, 4 aug 2021			Polygoon	205692,25	438927,01
Gebouw3D	11116	1	15:39, 4 aug 2021			Polygoon	205692,53	438894,19
Gebouw3D	11117	1	15:39, 4 aug 2021			Polygoon	205692,18	438915,79
Gebouw3D	11118	1	15:39, 4 aug 2021			Polygoon	205695,44	438903,03
Gebouw3D	11119	1	15:39, 4 aug 2021			Polygoon	205691,39	438908,20
Gebouw3D	11120	1	15:39, 4 aug 2021			Polygoon	205696,47	438925,58
Gebouw3D	11121	1	15:39, 4 aug 2021			Polygoon	205694,17	438954,74
Gebouw3D	11122	1	15:39, 4 aug 2021			Polygoon	205700,60	438918,20
Gebouw3D	11123	1	15:39, 4 aug 2021			Polygoon	205701,14	438939,48
Gebouw3D	11124	1	15:39, 4 aug 2021			Polygoon	205701,65	438921,20
Gebouw3D	11125	1	15:39, 4 aug 2021			Polygoon	205703,37	438960,89
Gebouw3D	11126	1	15:39, 4 aug 2021			Polygoon	205710,11	438883,85
Gebouw3D	11127	1	15:39, 4 aug 2021			Polygoon	205713,08	438915,74
Gebouw3D	11128	1	15:39, 4 aug 2021			Polygoon	205722,28	438909,17
Gebouw3D	11129	1	15:39, 4 aug 2021			Polygoon	205719,39	438913,41
Gebouw3D	11130	1	15:39, 4 aug 2021			Polygoon	205714,81	438895,98
Gebouw3D	11131	1	15:39, 4 aug 2021			Polygoon	205717,36	438959,97
Gebouw3D	11132	1	15:39, 4 aug 2021			Polygoon	205682,51	438879,08
Gebouw3D	11133	1	15:39, 4 aug 2021			Polygoon	205702,96	438941,05
Gebouw3D	11134	1	15:39, 4 aug 2021			Polygoon	205715,95	438937,24
Gebouw3D	11135	1	15:39, 4 aug 2021			Polygoon	205731,01	438951,80
Gebouw3D	11158	1	15:39, 4 aug 2021			Polygoon	205704,68	438870,89
Gebouw3D	11159	1	15:39, 4 aug 2021			Polygoon	205686,83	438877,87
Gebouw3D	11169	1	15:39, 4 aug 2021			Polygoon	205782,35	439052,33
Gebouw3D	11170	1	15:39, 4 aug 2021			Polygoon	205770,48	439067,35
Gebouw3D	11171	1	15:39, 4 aug 2021			Polygoon	205751,46	439060,08
Gebouw3D	11172	1	15:39, 4 aug 2021			Polygoon	205750,73	439058,20
Gebouw3D	11173	1	15:39, 4 aug 2021			Polygoon	205715,07	439058,97
Gebouw3D	11174	1	15:39, 4 aug 2021			Polygoon	205754,01	439059,02
Gebouw3D	11175	1	15:39, 4 aug 2021			Polygoon	205762,75	439061,38
Gebouw3D	11176	1	15:39, 4 aug 2021			Polygoon	205755,58	439063,34
Gebouw3D	11177	1	15:39, 4 aug 2021			Polygoon	205748,90	439066,71
Gebouw3D	11178	1	15:39, 4 aug 2021			Polygoon	205721,56	439074,67
Gebouw3D	11179	1	15:39, 4 aug 2021			Polygoon	205792,03	439076,22
Gebouw3D	11180	1	15:39, 4 aug 2021			Polygoon	205792,75	439094,39
Gebouw3D	11181	1	15:39, 4 aug 2021			Polygoon	205677,53	439104,42
Gebouw3D	11182	1	15:39, 4 aug 2021			Polygoon	205785,66	439093,92
Gebouw3D	11183	1	15:39, 4 aug 2021			Polygoon	205773,29	439088,34
Gebouw3D	11184	1	15:39, 4 aug 2021			Polygoon	205758,91	439100,68
Gebouw3D	11185	1	15:39, 4 aug 2021			Polygoon	205783,58	439096,67
Gebouw3D	11186	1	15:39, 4 aug 2021			Polygoon	205786,10	439101,73
Gebouw3D	11187	1	15:39, 4 aug 2021			Polygoon	205750,56	439103,69
Gebouw3D	11188	1	15:39, 4 aug 2021			Polygoon	205795,97	439114,65
Gebouw3D	11189	1	15:39, 4 aug 2021			Polygoon	205721,04	439123,38
Gebouw3D	11190	1	15:39, 4 aug 2021			Polygoon	205714,08	439120,42
Gebouw3D	11191	1	15:39, 4 aug 2021			Polygoon	205778,49	439114,68
Gebouw3D	11192	1	15:39, 4 aug 2021			Polygoon	205788,30	439112,64
Gebouw3D	11193	1	15:39, 4 aug 2021			Polygoon	205708,88	439118,86
Gebouw3D	11194	1	15:39, 4 aug 2021			Polygoon	205762,90	439117,36
Gebouw3D	11195	1	15:39, 4 aug 2021			Polygoon	205689,16	439132,43
Gebouw3D	11196	1	15:39, 4 aug 2021			Polygoon	205824,71	439119,44
Gebouw3D	11197	1	15:39, 4 aug 2021			Polygoon	205698,47	439132,61
Gebouw3D	11198	1	15:39, 4 aug 2021			Polygoon	205786,72	439152,22
Gebouw3D	11199	1	15:39, 4 aug 2021			Polygoon	205782,76	439156,44
Gebouw3D	11200	1	15:39, 4 aug 2021			Polygoon	205717,88	439132,66
Gebouw3D	11201	1	15:39, 4 aug 2021			Polygoon	205713,30	439135,52
Gebouw3D	11202	1	15:39, 4 aug 2021			Polygoon	205806,53	439044,44
Gebouw3D	11203	1	15:39, 4 aug 2021			Polygoon	205810,08	439024,36
Gebouw3D	11204	1	15:39, 4 aug 2021			Polygoon	205781,16	439142,40

Invoergegevens van het model

Model: Lieve Vrouweplein (2035) versie 2021-08-17
 Lieve Vrouweplein - Lieve Vrouweplein
 Groep: (hoofdgroep)
 Lijst van Gebouwen, voor rekenmethode WegverkeerslawaaI - RMG-2012, wegverkeer

Groep	Hoogte	Rel.H	Maaiveld	Hdef.	Vormpunten	Omtrek	Oppervlak
Gebouw3D	6,80	6,80	0,00	Relatief	6	27,01	44,35
Gebouw3D	2,80	2,80	0,00	Relatief	4	17,48	16,65
Gebouw3D	2,80	2,80	0,00	Relatief	4	17,61	16,99
Gebouw3D	2,40	2,40	0,00	Relatief	4	16,47	15,24
Gebouw3D	6,80	6,80	0,00	Relatief	10	28,73	49,99
Gebouw3D	2,40	2,40	0,00	Relatief	4	18,16	19,82
Gebouw3D	2,90	2,90	0,00	Relatief	4	16,63	15,46
Gebouw3D	2,60	2,60	0,00	Relatief	4	18,07	19,25
Gebouw3D	2,60	2,60	0,00	Relatief	4	18,07	19,24
Gebouw3D	2,60	2,60	0,00	Relatief	4	16,23	16,24
Gebouw3D	6,90	6,90	0,00	Relatief	6	31,31	51,29
Gebouw3D	2,50	2,50	0,00	Relatief	4	17,39	17,52
Gebouw3D	2,60	2,60	0,00	Relatief	4	16,01	15,70
Gebouw3D	2,50	2,50	0,00	Relatief	4	16,60	15,97
Gebouw3D	2,80	2,80	0,00	Relatief	8	37,09	62,26
Gebouw3D	3,00	3,00	0,00	Relatief	8	68,12	188,95
Gebouw3D	3,00	3,00	0,00	Relatief	4	26,76	42,63
Gebouw3D	8,90	8,90	0,00	Relatief	8	106,32	420,57
Gebouw3D	2,40	2,40	0,00	Relatief	4	25,61	29,89
Gebouw3D	6,50	6,50	0,00	Relatief	4	5,95	1,82
Gebouw3D	2,70	2,70	0,00	Relatief	10	26,93	30,44
Gebouw3D	2,70	2,70	0,00	Relatief	6	22,63	24,56
Gebouw3D	2,80	2,80	0,00	Relatief	6	17,34	17,45
Gebouw3D	2,80	2,80	0,00	Relatief	8	32,55	43,69
Gebouw3D	3,20	3,20	0,00	Relatief	6	27,32	38,94
Gebouw3D	6,40	6,40	0,00	Relatief	5	46,83	139,84
Gebouw3D	2,50	2,50	0,00	Relatief	6	17,85	18,53
Gebouw3D	6,40	6,40	0,00	Relatief	8	58,92	160,70
Gebouw3D	5,10	5,10	0,00	Relatief	15	60,97	174,35
Gebouw3D	2,90	2,90	0,00	Relatief	8	45,08	77,36
Gebouw3D	3,40	3,40	0,00	Relatief	7	32,47	51,61
Gebouw3D	3,30	3,30	0,00	Relatief	13	58,81	129,35
Gebouw3D	2,50	2,50	0,00	Relatief	4	15,01	12,95
Gebouw3D	7,80	7,80	0,00	Relatief	10	35,27	73,72
Gebouw3D	7,60	7,60	0,00	Relatief	8	34,84	69,32
Gebouw3D	3,30	3,30	0,00	Relatief	4	12,94	9,04
Gebouw3D	7,00	7,00	0,00	Relatief	7	41,85	106,34
Gebouw3D	7,00	7,00	0,00	Relatief	8	36,85	77,52
Gebouw3D	3,80	3,80	0,00	Relatief	6	43,99	86,44
Gebouw3D	7,30	7,30	0,00	Relatief	8	60,73	207,25
Gebouw3D	6,10	6,10	0,00	Relatief	4	32,29	59,29
Gebouw3D	6,50	6,50	0,00	Relatief	8	30,31	54,96
Gebouw3D	6,80	6,80	0,00	Relatief	6	34,68	64,83
Gebouw3D	2,40	2,40	0,00	Relatief	10	21,30	23,69
Gebouw3D	2,60	2,60	0,00	Relatief	6	21,26	27,33
Gebouw3D	2,70	2,70	0,00	Relatief	12	25,85	31,17
Gebouw3D	7,00	7,00	0,00	Relatief	8	30,64	56,38
Gebouw3D	5,80	5,80	0,00	Relatief	18	71,91	186,13
Gebouw3D	6,30	6,30	0,00	Relatief	6	29,37	48,80
Gebouw3D	2,50	2,50	0,00	Relatief	10	41,63	59,43
Gebouw3D	7,10	7,10	0,00	Relatief	6	30,65	58,35
Gebouw3D	6,40	6,40	0,00	Relatief	6	39,04	91,23
Gebouw3D	4,90	4,90	0,00	Relatief	4	30,83	56,89
Gebouw3D	4,30	4,30	0,00	Relatief	10	55,90	112,82
Gebouw3D	7,40	7,40	0,00	Relatief	8	65,22	240,61
Gebouw3D	2,30	2,30	0,00	Relatief	8	29,15	47,49
Gebouw3D	7,50	7,50	0,00	Relatief	8	31,93	56,59
Gebouw3D	3,00	3,00	0,00	Relatief	8	37,31	63,96
Gebouw3D	2,50	2,50	0,00	Relatief	10	46,57	101,44
Gebouw3D	3,70	3,70	0,00	Relatief	4	22,16	28,52
Gebouw3D	6,50	6,50	0,00	Relatief	12	50,00	46,10
Gebouw3D	9,70	9,70	0,00	Relatief	10	83,24	302,54
Gebouw3D	3,60	3,60	0,00	Relatief	6	21,80	27,25

Invoergegevens van het model

Model: Lieve Vrouweplein (2035) versie 2021-08-17
 Lieve Vrouweplein - Lieve Vrouweplein
 Groep: (hoofdgroep)
 Lijst van Gebouwen, voor rekenmethode Wegverkeerslawaaï - RMG-2012, wegverkeer

Groep	Min.lengte	Max.lengte	Functie	Gebouwtype	BAG-id	Gemeente	Jaar	AHN-jaar	Trust	Cp
Gebouw3D	0,11	8,06					0	0	0	0 dB
Gebouw3D	2,74	5,94					0	0	0	0 dB
Gebouw3D	2,80	5,97					0	0	0	0 dB
Gebouw3D	2,75	5,43					0	0	0	0 dB
Gebouw3D	0,09	7,32					0	0	0	0 dB
Gebouw3D	3,60	5,43					0	0	0	0 dB
Gebouw3D	2,55	5,52					0	0	0	0 dB
Gebouw3D	3,44	5,59					0	0	0	0 dB
Gebouw3D	3,44	5,59					0	0	0	0 dB
Gebouw3D	3,59	4,60					0	0	0	0 dB
Gebouw3D	0,17	8,77					0	0	0	0 dB
Gebouw3D	3,17	5,53					0	0	0	0 dB
Gebouw3D	3,44	4,61					0	0	0	0 dB
Gebouw3D	3,03	5,29					0	0	0	0 dB
Gebouw3D	1,46	10,25					0	0	0	0 dB
Gebouw3D	0,92	26,16					0	0	0	0 dB
Gebouw3D	5,01	8,18					0	0	0	0 dB
Gebouw3D	0,90	42,17					0	0	0	0 dB
Gebouw3D	3,07	9,73					0	0	0	0 dB
Gebouw3D	0,92	2,36					0	0	0	0 dB
Gebouw3D	0,17	7,07					0	0	0	0 dB
Gebouw3D	2,28	5,89					0	0	0	0 dB
Gebouw3D	0,26	5,26					0	0	0	0 dB
Gebouw3D	0,12	12,68					0	0	0	0 dB
Gebouw3D	0,46	9,34					0	0	0	0 dB
Gebouw3D	6,37	12,74					0	0	0	0 dB
Gebouw3D	0,16	5,62					0	0	0	0 dB
Gebouw3D	0,56	11,32					0	0	0	0 dB
Gebouw3D	0,12	16,18					0	0	0	0 dB
Gebouw3D	0,73	16,60					0	0	0	0 dB
Gebouw3D	0,73	7,13					0	0	0	0 dB
Gebouw3D	0,38	8,37					0	0	0	0 dB
Gebouw3D	2,71	4,94					0	0	0	0 dB
Gebouw3D	0,50	9,53					0	0	0	0 dB
Gebouw3D	0,33	10,28					0	0	0	0 dB
Gebouw3D	2,02	4,43					0	0	0	0 dB
Gebouw3D	0,38	12,15					0	0	0	0 dB
Gebouw3D	0,19	8,80					0	0	0	0 dB
Gebouw3D	3,00	15,50					0	0	0	0 dB
Gebouw3D	0,35	18,47					0	0	0	0 dB
Gebouw3D	5,65	10,51					0	0	0	0 dB
Gebouw3D	0,36	8,05					0	0	0	0 dB
Gebouw3D	1,67	8,69					0	0	0	0 dB
Gebouw3D	0,19	4,63					0	0	0	0 dB
Gebouw3D	0,41	5,47					0	0	0	0 dB
Gebouw3D	0,01	6,65					0	0	0	0 dB
Gebouw3D	0,10	7,54					0	0	0	0 dB
Gebouw3D	0,34	10,40					0	0	0	0 dB
Gebouw3D	0,24	9,57					0	0	0	0 dB
Gebouw3D	2,17	7,61					0	0	0	0 dB
Gebouw3D	0,38	7,93					0	0	0	0 dB
Gebouw3D	0,79	10,50					0	0	0	0 dB
Gebouw3D	6,12	9,29					0	0	0	0 dB
Gebouw3D	1,88	13,09					0	0	0	0 dB
Gebouw3D	0,35	13,72					0	0	0	0 dB
Gebouw3D	0,59	7,51					0	0	0	0 dB
Gebouw3D	0,28	9,34					0	0	0	0 dB
Gebouw3D	0,98	12,12					0	0	0	0 dB
Gebouw3D	0,78	9,14					0	0	0	0 dB
Gebouw3D	4,06	7,02					0	0	0	0 dB
Gebouw3D	0,12	18,80					0	0	0	0 dB
Gebouw3D	0,10	21,33					0	0	0	0 dB
Gebouw3D	0,28	6,75					0	0	0	0 dB

Invoergegevens van het model

Model: Lieve Vrouweplein (2035) versie 2021-08-17
 Lieve Vrouweplein - Lieve Vrouweplein
 Groep: (hoofdgroep)
 Lijst van Gebouwen, voor rekenmethode Wegverkeerslawaaai - RMG-2012, wegverkeer

Groep	ItemID	Grp.ID	Datum	Naam	Omschr.	Vorm	X-1	Y-1
Gebouw3D	11205	1	15:39, 4 aug 2021			Polygoon	205675,50	439163,36
Gebouw3D	11206	1	15:39, 4 aug 2021			Polygoon	205790,32	439136,29
Gebouw3D	11207	1	15:39, 4 aug 2021			Polygoon	205769,25	439137,67
Gebouw3D	11208	1	15:39, 4 aug 2021			Polygoon	205678,17	439119,52
Gebouw3D	11209	1	15:39, 4 aug 2021			Polygoon	205685,35	439035,55
Gebouw3D	11210	1	09:39, 6 aug 2021			Polygoon	205703,68	439077,62
Gebouw3D	11211	1	15:39, 4 aug 2021			Polygoon	205759,04	439043,89
Gebouw3D	11212	1	15:39, 4 aug 2021			Polygoon	205797,58	438970,10
Gebouw3D	11213	1	15:39, 4 aug 2021			Polygoon	205789,15	438978,01
Gebouw3D	11214	1	15:39, 4 aug 2021			Polygoon	205790,86	438982,34
Gebouw3D	11215	1	15:39, 4 aug 2021			Polygoon	205705,96	438976,87
Gebouw3D	11216	1	15:39, 4 aug 2021			Polygoon	205711,24	438979,79
Gebouw3D	11217	1	15:39, 4 aug 2021			Polygoon	205757,36	438994,26
Gebouw3D	11218	1	15:39, 4 aug 2021			Polygoon	205788,90	438999,32
Gebouw3D	11219	1	15:39, 4 aug 2021			Polygoon	205763,56	439001,01
Gebouw3D	11220	1	15:39, 4 aug 2021			Polygoon	205725,58	439000,99
Gebouw3D	11221	1	15:39, 4 aug 2021			Polygoon	205726,85	439019,55
Gebouw3D	11222	1	15:39, 4 aug 2021			Polygoon	205798,54	439004,10
Gebouw3D	11223	1	15:39, 4 aug 2021			Polygoon	205804,02	439005,19
Gebouw3D	11224	1	15:39, 4 aug 2021			Polygoon	205700,33	439011,68
Gebouw3D	11225	1	15:39, 4 aug 2021			Polygoon	205717,47	439017,31
Gebouw3D	11226	1	15:39, 4 aug 2021			Polygoon	205765,36	439019,06
Gebouw3D	11227	1	15:39, 4 aug 2021			Polygoon	205684,14	439021,02
Gebouw3D	11228	1	15:39, 4 aug 2021			Polygoon	205666,71	439018,82
Gebouw3D	11229	1	15:39, 4 aug 2021			Polygoon	205779,56	439023,17
Gebouw3D	11230	1	15:39, 4 aug 2021			Polygoon	205771,02	439024,38
Gebouw3D	11231	1	15:39, 4 aug 2021			Polygoon	205713,79	438985,78
Gebouw3D	11232	1	15:39, 4 aug 2021			Polygoon	205727,70	438967,74
Gebouw3D	11233	1	15:39, 4 aug 2021			Polygoon	205729,48	438971,93
Gebouw3D	11234	1	15:39, 4 aug 2021			Polygoon	205729,54	438972,07
Gebouw3D	11235	1	15:39, 4 aug 2021			Polygoon	205734,26	438964,94
Gebouw3D	11236	1	15:39, 4 aug 2021			Polygoon	205747,35	438964,52
Gebouw3D	11237	1	15:39, 4 aug 2021			Polygoon	205754,09	438961,47
Gebouw3D	11238	1	15:39, 4 aug 2021			Polygoon	205737,07	438996,30
Gebouw3D	11239	1	15:39, 4 aug 2021			Polygoon	205667,71	438991,05
Gebouw3D	11240	1	15:39, 4 aug 2021			Polygoon	205682,50	438979,65
Gebouw3D	11241	1	15:39, 4 aug 2021			Polygoon	205682,48	438984,02
Gebouw3D	11242	1	15:39, 4 aug 2021			Polygoon	205743,88	438965,88
Gebouw3D	11243	1	15:39, 4 aug 2021			Polygoon	205750,04	439018,37
Gebouw3D	11244	1	15:39, 4 aug 2021			Polygoon	205675,17	438969,37
Gebouw3D	11245	1	15:39, 4 aug 2021			Polygoon	205711,90	438964,61
Gebouw3D	11246	1	15:39, 4 aug 2021			Polygoon	205807,44	438966,33
Gebouw3D	11247	1	15:39, 4 aug 2021			Polygoon	205807,78	438979,95
Gebouw3D	11248	1	15:39, 4 aug 2021			Polygoon	205816,90	438980,10
Gebouw3D	11353	1	15:39, 4 aug 2021			Polygoon	205746,76	438877,64
Gebouw3D	11360	1	15:39, 4 aug 2021			Polygoon	205774,40	438864,66
Gebouw3D	11364	1	15:39, 4 aug 2021			Polygoon	205781,24	438862,42
Gebouw3D	11365	1	15:39, 4 aug 2021			Polygoon	205786,49	438868,21
Gebouw3D	11366	1	15:39, 4 aug 2021			Polygoon	205786,07	438863,26
Gebouw3D	11368	1	15:39, 4 aug 2021			Polygoon	205810,97	438852,65
Gebouw3D	11371	1	15:39, 4 aug 2021			Polygoon	205822,04	438857,63
Gebouw3D	11372	1	15:39, 4 aug 2021			Polygoon	205822,08	438857,74
Gebouw3D	11373	1	15:39, 4 aug 2021			Polygoon	205803,48	438864,05
Gebouw3D	11375	1	15:39, 4 aug 2021			Polygoon	205768,91	438880,76
Gebouw3D	11376	1	15:39, 4 aug 2021			Polygoon	205794,89	438865,30
Gebouw3D	11390	1	15:39, 4 aug 2021			Polygoon	205821,92	438862,97
Gebouw3D	11446	1	15:39, 4 aug 2021			Polygoon	205929,00	438827,91
Gebouw3D	11447	1	15:39, 4 aug 2021			Polygoon	205897,12	438823,91
Gebouw3D	11448	1	15:39, 4 aug 2021			Polygoon	205872,10	438833,83
Gebouw3D	11449	1	15:39, 4 aug 2021			Polygoon	205894,72	438831,96
Gebouw3D	11450	1	15:39, 4 aug 2021			Polygoon	205850,24	438848,82
Gebouw3D	11451	1	15:39, 4 aug 2021			Polygoon	205902,24	438840,06
Gebouw3D	11452	1	15:39, 4 aug 2021			Polygoon	205882,20	438844,35

Invoergegevens van het model

Model: Lieve Vrouweplein (2035) versie 2021-08-17
 Lieve Vrouweplein - Lieve Vrouweplein
 Groep: (hoofdgroep)
 Lijst van Gebouwen, voor rekenmethode WegverkeerslawaaI - RMG-2012, wegverkeer

Groep	Hoogte	Rel.H	Maaiveld	Hdef.	Vormpunten	Omtrek	Oppervlak
Gebouw3D	4,50	4,50	0,00	Relatief	4	42,47	106,53
Gebouw3D	7,10	7,10	0,00	Relatief	8	37,85	72,05
Gebouw3D	2,40	2,40	0,00	Relatief	13	55,79	122,05
Gebouw3D	6,20	6,20	0,00	Relatief	8	44,17	109,64
Gebouw3D	4,90	4,90	0,00	Relatief	9	35,02	75,72
Gebouw3D	7,00	7,00	0,00	Relatief	25	76,30	226,52
Gebouw3D	4,30	4,30	0,00	Relatief	5	30,30	48,40
Gebouw3D	5,70	5,70	0,00	Relatief	12	55,73	144,28
Gebouw3D	7,30	7,30	0,00	Relatief	14	32,30	58,61
Gebouw3D	3,00	3,00	0,00	Relatief	8	26,94	32,64
Gebouw3D	2,60	2,60	0,00	Relatief	5	16,40	16,52
Gebouw3D	6,90	6,90	0,00	Relatief	6	28,01	48,31
Gebouw3D	7,40	7,40	0,00	Relatief	14	37,64	79,22
Gebouw3D	6,60	6,60	0,00	Relatief	8	49,17	95,62
Gebouw3D	3,00	3,00	0,00	Relatief	12	30,42	44,77
Gebouw3D	2,90	2,90	0,00	Relatief	8	47,19	104,91
Gebouw3D	5,80	5,80	0,00	Relatief	8	48,00	107,78
Gebouw3D	7,20	7,20	0,00	Relatief	9	36,51	63,93
Gebouw3D	3,00	3,00	0,00	Relatief	9	30,66	46,43
Gebouw3D	5,90	5,90	0,00	Relatief	8	52,06	108,62
Gebouw3D	3,00	3,00	0,00	Relatief	12	51,42	112,33
Gebouw3D	3,10	3,10	0,00	Relatief	8	43,96	92,99
Gebouw3D	2,80	2,80	0,00	Relatief	14	53,93	132,33
Gebouw3D	6,40	6,40	0,00	Relatief	9	31,11	57,65
Gebouw3D	7,20	7,20	0,00	Relatief	8	36,44	66,13
Gebouw3D	2,50	2,50	0,00	Relatief	8	26,72	28,44
Gebouw3D	6,90	6,90	0,00	Relatief	4	28,03	48,95
Gebouw3D	2,70	2,70	0,00	Relatief	4	23,95	33,81
Gebouw3D	6,90	6,90	0,00	Relatief	6	28,64	50,97
Gebouw3D	6,90	6,90	0,00	Relatief	6	27,48	46,73
Gebouw3D	2,60	2,60	0,00	Relatief	4	16,17	16,01
Gebouw3D	6,90	6,90	0,00	Relatief	8	28,22	48,74
Gebouw3D	6,90	6,90	0,00	Relatief	6	28,07	49,09
Gebouw3D	5,80	5,80	0,00	Relatief	8	48,53	105,20
Gebouw3D	6,90	6,90	0,00	Relatief	7	28,68	51,31
Gebouw3D	2,60	2,60	0,00	Relatief	4	23,53	32,38
Gebouw3D	6,90	6,90	0,00	Relatief	4	28,86	52,05
Gebouw3D	2,70	2,70	0,00	Relatief	4	15,65	15,05
Gebouw3D	5,40	5,40	0,00	Relatief	5	42,59	109,57
Gebouw3D	3,00	3,00	0,00	Relatief	8	34,15	51,88
Gebouw3D	2,80	2,80	0,00	Relatief	4	18,85	20,84
Gebouw3D	3,10	3,10	0,00	Relatief	8	11,65	3,72
Gebouw3D	9,00	9,00	0,00	Relatief	9	42,01	105,02
Gebouw3D	3,30	3,30	0,00	Relatief	4	14,58	13,29
Gebouw3D	4,40	4,40	0,00	Relatief	8	47,02	114,04
Gebouw3D	4,00	4,00	0,00	Relatief	10	53,77	117,65
Gebouw3D	6,80	6,80	0,00	Relatief	6	30,06	55,27
Gebouw3D	2,70	2,70	0,00	Relatief	14	44,69	72,69
Gebouw3D	6,40	6,40	0,00	Relatief	12	48,45	82,62
Gebouw3D	7,50	7,50	0,00	Relatief	6	29,48	54,11
Gebouw3D	7,30	7,30	0,00	Relatief	9	28,08	49,01
Gebouw3D	4,10	4,10	0,00	Relatief	13	26,66	33,24
Gebouw3D	2,90	2,90	0,00	Relatief	8	45,38	75,87
Gebouw3D	3,50	3,50	0,00	Relatief	4	26,44	34,25
Gebouw3D	3,90	3,90	0,00	Relatief	4	24,46	35,34
Gebouw3D	2,80	2,80	0,00	Relatief	4	31,78	48,29
Gebouw3D	8,80	8,80	0,00	Relatief	4	30,41	53,99
Gebouw3D	7,00	7,00	0,00	Relatief	6	36,33	69,13
Gebouw3D	7,30	7,30	0,00	Relatief	8	31,23	59,38
Gebouw3D	2,90	2,90	0,00	Relatief	4	13,25	10,06
Gebouw3D	6,80	6,80	0,00	Relatief	4	31,17	60,21
Gebouw3D	3,70	3,70	0,00	Relatief	4	20,07	24,48
Gebouw3D	2,90	2,90	0,00	Relatief	4	18,17	20,60

Invoergegevens van het model

Model: Lieve Vrouwplein (2035) versie 2021-08-17
 Lieve Vrouwplein - Lieve Vrouwplein
 Groep: (hoofdgroep)
 Lijst van Gebouwen, voor rekenmethode Wegverkeerslawaaï - RMG-2012, wegverkeer

Groep	Min.lengte	Max.lengte	Functie	Gebouwtype	BAG-id	Gemeente	Jaar	AHN-jaar	Trust	Cp
Gebouw3D	8,13	13,11					0	0	0	0 dB
Gebouw3D	0,27	11,10					0	0	0	0 dB
Gebouw3D	0,28	11,10					0	0	0	0 dB
Gebouw3D	0,52	12,96					0	0	0	0 dB
Gebouw3D	0,14	9,73					0	0	0	0 dB
Gebouw3D	0,13	15,02					0	0	0	0 dB
Gebouw3D	4,56	10,69					0	0	0	0 dB
Gebouw3D	0,34	12,92					0	0	0	0 dB
Gebouw3D	0,23	7,63					0	0	0	0 dB
Gebouw3D	0,34	7,84					0	0	0	0 dB
Gebouw3D	0,01	4,75					0	0	0	0 dB
Gebouw3D	0,01	7,36					0	0	0	0 dB
Gebouw3D	0,06	8,42					0	0	0	0 dB
Gebouw3D	3,21	9,17					0	0	0	0 dB
Gebouw3D	0,24	6,26					0	0	0	0 dB
Gebouw3D	0,81	15,17					0	0	0	0 dB
Gebouw3D	0,85	15,26					0	0	0	0 dB
Gebouw3D	0,02	8,60					0	0	0	0 dB
Gebouw3D	0,36	7,09					0	0	0	0 dB
Gebouw3D	1,88	13,37					0	0	0	0 dB
Gebouw3D	0,23	17,02					0	0	0	0 dB
Gebouw3D	2,27	11,85					0	0	0	0 dB
Gebouw3D	0,28	7,53					0	0	0	0 dB
Gebouw3D	0,17	9,16					0	0	0	0 dB
Gebouw3D	0,16	9,35					0	0	0	0 dB
Gebouw3D	0,16	9,35					0	0	0	0 dB
Gebouw3D	6,55	7,39					0	0	0	0 dB
Gebouw3D	4,55	7,42					0	0	0	0 dB
Gebouw3D	0,15	7,66					0	0	0	0 dB
Gebouw3D	0,04	7,13					0	0	0	0 dB
Gebouw3D	3,47	4,68					0	0	0	0 dB
Gebouw3D	0,10	7,40					0	0	0	0 dB
Gebouw3D	0,14	7,40					0	0	0	0 dB
Gebouw3D	0,81	15,79					0	0	0	0 dB
Gebouw3D	0,13	7,37					0	0	0	0 dB
Gebouw3D	4,37	7,37					0	0	0	0 dB
Gebouw3D	7,04	7,37					0	0	0	0 dB
Gebouw3D	3,42	4,53					0	0	0	0 dB
Gebouw3D	5,85	12,76					0	0	0	0 dB
Gebouw3D	0,15	8,67					0	0	0	0 dB
Gebouw3D	3,54	5,89					0	0	0	0 dB
Gebouw3D	0,01	4,99					0	0	0	0 dB
Gebouw3D	0,01	12,64					0	0	0	0 dB
Gebouw3D	3,61	3,72					0	0	0	0 dB
Gebouw3D	1,62	8,16					0	0	0	0 dB
Gebouw3D	2,60	14,00					0	0	0	0 dB
Gebouw3D	0,14	7,70					0	0	0	0 dB
Gebouw3D	0,12	8,32					0	0	0	0 dB
Gebouw3D	0,29	7,41					0	0	0	0 dB
Gebouw3D	0,15	7,75					0	0	0	0 dB
Gebouw3D	0,08	7,25					0	0	0	0 dB
Gebouw3D	0,27	5,51					0	0	0	0 dB
Gebouw3D	1,45	10,58					0	0	0	0 dB
Gebouw3D	3,54	9,68					0	0	0	0 dB
Gebouw3D	4,68	7,55					0	0	0	0 dB
Gebouw3D	4,09	11,80					0	0	0	0 dB
Gebouw3D	5,64	9,55					0	0	0	0 dB
Gebouw3D	2,36	11,08					0	0	0	0 dB
Gebouw3D	0,24	8,57					0	0	0	0 dB
Gebouw3D	2,36	4,33					0	0	0	0 dB
Gebouw3D	7,07	8,51					0	0	0	0 dB
Gebouw3D	4,19	5,85					0	0	0	0 dB
Gebouw3D	4,32	4,74					0	0	0	0 dB

Invoergegevens van het model

Model: Lieve Vrouweplein (2035) versie 2021-08-17
 Lieve Vrouweplein - Lieve Vrouweplein
 Groep: (hoofdgroep)
 Lijst van Gebouwen, voor rekenmethode Wegverkeerslawaaï - RMG-2012, wegverkeer

Groep	ItemID	Grp.ID	Datum	Naam	Omschr.	Vorm	X-1	Y-1
Gebouw3D	11453	1	15:39, 4 aug 2021			Polygoon	205864,20	438858,45
Gebouw3D	11454	1	15:39, 4 aug 2021			Polygoon	205833,54	438853,84
Gebouw3D	11455	1	15:39, 4 aug 2021			Polygoon	205838,64	438856,84
Gebouw3D	11456	1	15:39, 4 aug 2021			Polygoon	205885,80	438844,17
Gebouw3D	11459	1	15:39, 4 aug 2021			Polygoon	205869,03	438842,96
Gebouw3D	11460	1	15:39, 4 aug 2021			Polygoon	205908,25	438854,65
Gebouw3D	11461	1	15:39, 4 aug 2021			Polygoon	205863,36	438856,01
Gebouw3D	11462	1	15:39, 4 aug 2021			Polygoon	205843,57	438851,53
Gebouw3D	11463	1	15:39, 4 aug 2021			Polygoon	205847,56	438840,74
Gebouw3D	11464	1	15:39, 4 aug 2021			Polygoon	205878,71	438852,11
Gebouw3D	11465	1	15:39, 4 aug 2021			Polygoon	205891,37	438837,48
Gebouw3D	11466	1	15:39, 4 aug 2021			Polygoon	205886,87	438838,96
Gebouw3D	11467	1	09:49, 6 aug 2021			Polygoon	205902,66	438830,06
Gebouw3D	11468	1	09:49, 6 aug 2021			Polygoon	205936,18	438847,39
Gebouw3D	11469	1	09:49, 6 aug 2021			Polygoon	205909,18	438821,76
Gebouw3D	11470	1	09:49, 6 aug 2021			Polygoon	205921,72	438856,03
Gebouw3D	11471	1	09:49, 6 aug 2021			Polygoon	205919,75	438827,09
Gebouw3D	11472	1	09:49, 6 aug 2021			Polygoon	205929,21	438851,71
Gebouw3D	11473	1	15:39, 4 aug 2021			Polygoon	205836,69	438867,16
Gebouw3D	11474	1	15:39, 4 aug 2021			Polygoon	205895,82	438861,19
Gebouw3D	11475	1	15:39, 4 aug 2021			Polygoon	205892,66	438879,36
Gebouw3D	11476	1	15:39, 4 aug 2021			Polygoon	205908,33	438865,30
Gebouw3D	11477	1	15:39, 4 aug 2021			Polygoon	205913,65	438866,43
Gebouw3D	11478	1	15:39, 4 aug 2021			Polygoon	205877,74	438876,93
Gebouw3D	11479	1	15:39, 4 aug 2021			Polygoon	205915,64	438875,33
Gebouw3D	11480	1	15:39, 4 aug 2021			Polygoon	205885,04	438883,72
Gebouw3D	11481	1	15:39, 4 aug 2021			Polygoon	205955,18	438877,04
Gebouw3D	11482	1	15:39, 4 aug 2021			Polygoon	205864,44	438879,84
Gebouw3D	11483	1	15:39, 4 aug 2021			Polygoon	205949,57	438880,28
Gebouw3D	11484	1	15:39, 4 aug 2021			Polygoon	205888,54	438882,37
Gebouw3D	11485	1	15:39, 4 aug 2021			Polygoon	205965,32	438888,11
Gebouw3D	11486	1	15:39, 4 aug 2021			Polygoon	205857,31	438885,98
Gebouw3D	11487	1	15:39, 4 aug 2021			Polygoon	205878,92	438888,44
Gebouw3D	11488	1	15:39, 4 aug 2021			Polygoon	205935,26	438897,27
Gebouw3D	11489	1	15:39, 4 aug 2021			Polygoon	205878,41	438888,75
Gebouw3D	11490	1	15:39, 4 aug 2021			Polygoon	205953,53	438893,16
Gebouw3D	11491	1	15:39, 4 aug 2021			Polygoon	205863,77	438891,84
Gebouw3D	11492	1	15:39, 4 aug 2021			Polygoon	205847,73	438892,57
Gebouw3D	11493	1	15:39, 4 aug 2021			Polygoon	205864,51	438905,35
Gebouw3D	11494	1	15:39, 4 aug 2021			Polygoon	205924,10	438894,56
Gebouw3D	11495	1	15:39, 4 aug 2021			Polygoon	205938,55	438896,48
Gebouw3D	11496	1	15:39, 4 aug 2021			Polygoon	205859,32	438897,60
Gebouw3D	11497	1	15:39, 4 aug 2021			Polygoon	205854,84	438897,66
Gebouw3D	11498	1	15:39, 4 aug 2021			Polygoon	205909,71	438911,56
Gebouw3D	11499	1	15:39, 4 aug 2021			Polygoon	205925,66	438905,19
Gebouw3D	11500	1	15:39, 4 aug 2021			Polygoon	205923,05	438858,18
Gebouw3D	11501	1	15:39, 4 aug 2021			Polygoon	205847,49	439009,04
Gebouw3D	11502	1	15:39, 4 aug 2021			Polygoon	205841,68	438992,11
Gebouw3D	11503	1	15:39, 4 aug 2021			Polygoon	205882,74	438999,62
Gebouw3D	11504	1	15:39, 4 aug 2021			Polygoon	205882,74	438999,62
Gebouw3D	11505	1	15:39, 4 aug 2021			Polygoon	205991,13	438994,66
Gebouw3D	11506	1	15:39, 4 aug 2021			Polygoon	205960,39	439001,54
Gebouw3D	11507	1	15:39, 4 aug 2021			Polygoon	206001,90	439072,21
Gebouw3D	11508	1	15:39, 4 aug 2021			Polygoon	205969,09	438999,24
Gebouw3D	11509	1	15:39, 4 aug 2021			Polygoon	205855,43	439005,39
Gebouw3D	11510	1	15:39, 4 aug 2021			Polygoon	205865,75	439004,68
Gebouw3D	11511	1	15:39, 4 aug 2021			Polygoon	205960,18	439026,24
Gebouw3D	11512	1	15:39, 4 aug 2021			Polygoon	206018,56	439036,28
Gebouw3D	11513	1	15:39, 4 aug 2021			Polygoon	206000,26	439046,47
Gebouw3D	11514	1	15:39, 4 aug 2021			Polygoon	205936,60	439074,75
Gebouw3D	11515	1	15:39, 4 aug 2021			Polygoon	205970,68	439088,89
Gebouw3D	11517	1	15:39, 4 aug 2021			Polygoon	205919,93	439086,43
Gebouw3D	11518	1	15:39, 4 aug 2021			Polygoon	206023,25	439072,80

Invoergegevens van het model

Model: Lieve Vrouweplein (2035) versie 2021-08-17
 Lieve Vrouweplein - Lieve Vrouweplein
 Groep: (hoofdgroep)
 Lijst van Gebouwen, voor rekenmethode WegverkeerslawaaI - RMG-2012, wegverkeer

Groep	Hoogte	Rel.H	Maaiveld	Hdef.	Vormpunten	Omtrek	Oppervlak
Gebouw3D	3,10	3,10	0,00	Relatief	16	49,68	73,56
Gebouw3D	7,10	7,10	0,00	Relatief	8	28,80	51,03
Gebouw3D	2,80	2,80	0,00	Relatief	4	16,24	16,45
Gebouw3D	3,50	3,50	0,00	Relatief	4	27,16	36,52
Gebouw3D	7,10	7,10	0,00	Relatief	8	29,48	53,29
Gebouw3D	3,80	3,80	0,00	Relatief	5	21,92	28,61
Gebouw3D	2,70	2,70	0,00	Relatief	4	24,16	34,14
Gebouw3D	2,70	2,70	0,00	Relatief	8	32,31	44,58
Gebouw3D	6,90	6,90	0,00	Relatief	6	32,12	61,70
Gebouw3D	2,70	2,70	0,00	Relatief	8	23,45	28,95
Gebouw3D	3,00	3,00	0,00	Relatief	4	13,65	10,87
Gebouw3D	6,80	6,80	0,00	Relatief	6	36,93	70,02
Gebouw3D	8,70	8,70	0,00	Relatief	6	40,90	84,64
Gebouw3D	8,70	8,70	0,00	Relatief	8	40,52	83,63
Gebouw3D	8,70	8,70	0,00	Relatief	9	42,74	85,45
Gebouw3D	8,70	8,70	0,00	Relatief	9	41,48	88,40
Gebouw3D	8,70	8,70	0,00	Relatief	8	40,46	83,32
Gebouw3D	8,70	8,70	0,00	Relatief	6	40,03	82,22
Gebouw3D	2,70	2,70	0,00	Relatief	4	26,52	37,16
Gebouw3D	4,20	4,20	0,00	Relatief	18	64,33	103,78
Gebouw3D	7,20	7,20	0,00	Relatief	14	60,30	112,59
Gebouw3D	2,80	2,80	0,00	Relatief	4	15,59	15,18
Gebouw3D	7,20	7,20	0,00	Relatief	8	29,48	52,44
Gebouw3D	2,90	2,90	0,00	Relatief	8	32,25	45,90
Gebouw3D	3,10	3,10	0,00	Relatief	4	9,91	3,56
Gebouw3D	2,90	2,90	0,00	Relatief	6	22,11	26,82
Gebouw3D	7,80	7,80	0,00	Relatief	8	30,05	54,50
Gebouw3D	2,20	2,20	0,00	Relatief	6	26,66	35,25
Gebouw3D	7,30	7,30	0,00	Relatief	6	29,80	53,86
Gebouw3D	7,10	7,10	0,00	Relatief	8	31,19	52,59
Gebouw3D	2,70	2,70	0,00	Relatief	10	32,73	53,75
Gebouw3D	4,60	4,60	0,00	Relatief	4	26,28	42,35
Gebouw3D	3,50	3,50	0,00	Relatief	8	17,64	18,00
Gebouw3D	7,50	7,50	0,00	Relatief	10	38,46	64,98
Gebouw3D	7,30	7,30	0,00	Relatief	9	28,78	51,02
Gebouw3D	2,70	2,70	0,00	Relatief	4	16,89	17,47
Gebouw3D	2,90	2,90	0,00	Relatief	4	11,68	8,17
Gebouw3D	2,80	2,80	0,00	Relatief	4	23,22	32,37
Gebouw3D	8,30	8,30	0,00	Relatief	8	32,43	60,15
Gebouw3D	7,10	7,10	0,00	Relatief	6	31,42	59,94
Gebouw3D	3,10	3,10	0,00	Relatief	8	25,48	38,60
Gebouw3D	8,70	8,70	0,00	Relatief	10	33,88	66,27
Gebouw3D	3,00	3,00	0,00	Relatief	4	11,23	7,58
Gebouw3D	7,40	7,40	0,00	Relatief	8	37,24	66,58
Gebouw3D	2,90	2,90	0,00	Relatief	6	11,51	7,57
Gebouw3D	8,70	8,70	0,00	Relatief	4	29,99	52,07
Gebouw3D	4,80	4,80	0,00	Relatief	16	118,81	420,44
Gebouw3D	4,40	4,40	0,00	Relatief	4	37,71	75,93
Gebouw3D	7,10	7,10	0,00	Relatief	10	61,70	178,63
Gebouw3D	7,70	7,70	0,00	Relatief	13	71,34	208,10
Gebouw3D	3,00	3,00	0,00	Relatief	5	18,43	20,70
Gebouw3D	5,00	5,00	0,00	Relatief	7	60,91	220,44
Gebouw3D	8,50	8,50	0,00	Relatief	71	423,35	1941,41
Gebouw3D	3,60	3,60	0,00	Relatief	4	13,41	7,84
Gebouw3D	3,30	3,30	0,00	Relatief	4	24,93	26,76
Gebouw3D	7,80	7,80	0,00	Relatief	10	38,20	87,79
Gebouw3D	5,90	5,90	0,00	Relatief	19	133,99	919,26
Gebouw3D	3,00	3,00	0,00	Relatief	8	47,89	104,66
Gebouw3D	3,90	3,90	0,00	Relatief	7	53,56	79,26
Gebouw3D	6,90	6,90	0,00	Relatief	10	99,66	468,04
Gebouw3D	5,60	5,60	0,00	Relatief	23	147,53	920,56
Gebouw3D	9,40	9,40	0,00	Relatief	10	60,45	179,84
Gebouw3D	3,20	3,20	0,00	Relatief	7	35,25	61,39

Invoergegevens van het model

Model: Lieve Vrouweplein (2035) versie 2021-08-17
 Lieve Vrouweplein - Lieve Vrouweplein
 Groep: (hoofdgroep)
 Lijst van Gebouwen, voor rekenmethode Wegverkeerslawaaai - RMG-2012, wegverkeer

Groep	Min.lengte	Max.lengte	Functie	Gebouwtype	BAG-id	Gemeente	Jaar	AHN-jaar	Trust	Cp
Gebouw3D	0,20	10,15					0	0	0	0 dB
Gebouw3D	0,16	7,24					0	0	0	0 dB
Gebouw3D	3,92	4,28					0	0	0	0 dB
Gebouw3D	3,69	9,89					0	0	0	0 dB
Gebouw3D	0,25	7,69					0	0	0	0 dB
Gebouw3D	2,78	6,87					0	0	0	0 dB
Gebouw3D	4,42	7,57					0	0	0	0 dB
Gebouw3D	0,21	10,47					0	0	0	0 dB
Gebouw3D	0,22	8,97					0	0	0	0 dB
Gebouw3D	0,16	4,98					0	0	0	0 dB
Gebouw3D	2,51	4,35					0	0	0	0 dB
Gebouw3D	2,55	11,08					0	0	0	0 dB
Gebouw3D	3,15	11,78					0	0	0	0 dB
Gebouw3D	2,16	11,85					0	0	0	0 dB
Gebouw3D	1,21	11,78					0	0	0	0 dB
Gebouw3D	0,28	9,53					0	0	0	0 dB
Gebouw3D	1,35	9,55					0	0	0	0 dB
Gebouw3D	2,45	11,85					0	0	0	0 dB
Gebouw3D	4,01	9,24					0	0	0	0 dB
Gebouw3D	0,17	8,35					0	0	0	0 dB
Gebouw3D	0,52	12,15					0	0	0	0 dB
Gebouw3D	3,75	3,95					0	0	0	0 dB
Gebouw3D	0,07	7,49					0	0	0	0 dB
Gebouw3D	0,23	6,41					0	0	0	0 dB
Gebouw3D	0,87	4,08					0	0	0	0 dB
Gebouw3D	0,26	7,17					0	0	0	0 dB
Gebouw3D	0,16	8,05					0	0	0	0 dB
Gebouw3D	0,25	9,56					0	0	0	0 dB
Gebouw3D	0,18	8,43					0	0	0	0 dB
Gebouw3D	0,26	7,82					0	0	0	0 dB
Gebouw3D	0,19	6,62					0	0	0	0 dB
Gebouw3D	5,61	7,47					0	0	0	0 dB
Gebouw3D	0,01	4,64					0	0	0	0 dB
Gebouw3D	0,46	8,13					0	0	0	0 dB
Gebouw3D	0,01	7,42					0	0	0	0 dB
Gebouw3D	3,63	4,91					0	0	0	0 dB
Gebouw3D	2,26	3,52					0	0	0	0 dB
Gebouw3D	4,65	6,95					0	0	0	0 dB
Gebouw3D	0,02	9,32					0	0	0	0 dB
Gebouw3D	0,45	8,07					0	0	0	0 dB
Gebouw3D	0,06	6,68					0	0	0	0 dB
Gebouw3D	0,03	9,32					0	0	0	0 dB
Gebouw3D	2,16	3,35					0	0	0	0 dB
Gebouw3D	0,14	8,09					0	0	0	0 dB
Gebouw3D	0,13	3,72					0	0	0	0 dB
Gebouw3D	5,46	9,53					0	0	0	0 dB
Gebouw3D	0,41	21,48					0	0	0	0 dB
Gebouw3D	5,83	13,03					0	0	0	0 dB
Gebouw3D	0,31	19,14					0	0	0	0 dB
Gebouw3D	0,44	19,69					0	0	0	0 dB
Gebouw3D	1,22	5,52					0	0	0	0 dB
Gebouw3D	1,46	14,93					0	0	0	0 dB
Gebouw3D	0,12	26,54					0	0	0	0 dB
Gebouw3D	1,50	5,33					0	0	0	0 dB
Gebouw3D	2,73	9,74					0	0	0	0 dB
Gebouw3D	0,08	10,09					0	0	0	0 dB
Gebouw3D	0,29	25,51					0	0	0	0 dB
Gebouw3D	0,15	14,36					0	0	0	0 dB
Gebouw3D	0,77	18,91					0	0	0	0 dB
Gebouw3D	0,26	25,72					0	0	0	0 dB
Gebouw3D	0,19	29,53					0	0	0	0 dB
Gebouw3D	0,03	22,01					0	0	0	0 dB
Gebouw3D	0,26	11,63					0	0	0	0 dB

Invoergegevens van het model

Model: Lieve Vrouweplein (2035) versie 2021-08-17
 Lieve Vrouweplein - Lieve Vrouweplein
 Groep: (hoofdgroep)
 Lijst van Gebouwen, voor rekenmethode Wegverkeerslawaaï - RMG-2012, wegverkeer

Groep	ItemID	Grp.ID	Datum	Naam	Omschr.	Vorm	X-1	Y-1
Gebouw3D	11519	1	15:39, 4 aug 2021			Polygoon	205911,48	439085,82
Gebouw3D	11520	1	15:39, 4 aug 2021			Polygoon	205973,43	439002,56
Gebouw3D	11521	1	15:39, 4 aug 2021			Polygoon	205975,50	438990,63
Gebouw3D	11523	1	15:39, 4 aug 2021			Polygoon	205895,30	439065,28
Gebouw3D	11524	1	15:39, 4 aug 2021			Polygoon	205870,25	439076,99
Gebouw3D	11525	1	15:39, 4 aug 2021			Polygoon	205904,99	439072,82
Gebouw3D	11526	1	15:39, 4 aug 2021			Polygoon	205859,46	439066,25
Gebouw3D	11694	1	15:39, 4 aug 2021			Polygoon	206032,23	438862,52
Gebouw3D	11695	1	15:39, 4 aug 2021			Polygoon	205997,96	438862,86
Gebouw3D	11696	1	15:39, 4 aug 2021			Polygoon	205984,32	438860,14
Gebouw3D	11698	1	15:39, 4 aug 2021			Polygoon	205980,96	438870,39
Gebouw3D	11699	1	15:39, 4 aug 2021			Polygoon	205997,96	438862,86
Gebouw3D	11701	1	15:39, 4 aug 2021			Polygoon	205996,94	438874,69
Gebouw3D	11702	1	15:39, 4 aug 2021			Polygoon	205960,67	438879,48
Gebouw3D	11703	1	15:39, 4 aug 2021			Polygoon	206020,63	438871,78
Gebouw3D	11706	1	15:39, 4 aug 2021			Polygoon	205987,82	438880,59
Gebouw3D	11709	1	15:39, 4 aug 2021			Polygoon	205999,24	438930,54
Gebouw3D	11710	1	15:39, 4 aug 2021			Polygoon	205971,92	438922,67
Gebouw3D	11711	1	15:39, 4 aug 2021			Polygoon	206021,41	438939,17
Gebouw3D	11712	1	15:39, 4 aug 2021			Polygoon	205962,68	438939,26
Gebouw3D	11713	1	15:39, 4 aug 2021			Polygoon	205963,63	438947,47
Gebouw3D	11716	1	15:39, 4 aug 2021			Polygoon	206020,97	438871,83
Gebouw3D	11717	1	15:39, 4 aug 2021			Polygoon	205986,63	438929,52
Gebouw3D	11718	1	15:39, 4 aug 2021			Polygoon	205989,82	438913,89
Gebouw3D	11719	1	15:39, 4 aug 2021			Polygoon	205980,08	438897,63
Gebouw3D	11720	1	15:39, 4 aug 2021			Polygoon	205956,30	438908,96
Gebouw3D	11721	1	15:39, 4 aug 2021			Polygoon	206005,52	438948,80
Gebouw3D	11722	1	15:39, 4 aug 2021			Polygoon	206006,51	438963,46
Gebouw3D	11723	1	15:39, 4 aug 2021			Polygoon	206008,67	438948,36
Gebouw3D	11724	1	15:39, 4 aug 2021			Polygoon	206028,33	438967,88
Gebouw3D	11725	1	15:39, 4 aug 2021			Polygoon	206018,80	438981,61
Gebouw3D	11726	1	15:39, 4 aug 2021			Polygoon	205985,16	438965,91
Gebouw3D	11727	1	15:39, 4 aug 2021			Polygoon	205997,95	438956,80
Gebouw3D	11728	1	15:39, 4 aug 2021			Polygoon	206027,02	438978,12
Gebouw3D	11729	1	15:39, 4 aug 2021			Polygoon	206025,30	438979,05
Gebouw3D	11730	1	15:39, 4 aug 2021			Polygoon	205991,86	438961,12
Gebouw3D	11731	1	15:39, 4 aug 2021			Polygoon	205975,65	438968,86
Gebouw3D	11732	1	15:39, 4 aug 2021			Polygoon	206017,12	438967,94
Gebouw3D	11733	1	15:39, 4 aug 2021			Polygoon	206027,34	438959,03
Gebouw3D	11734	1	15:39, 4 aug 2021			Polygoon	206028,89	438968,31
Gebouw3D	11766	1	15:39, 4 aug 2021			Polygoon	205952,28	438833,30
Gebouw3D	11771	1	15:39, 4 aug 2021			Polygoon	205955,44	438843,25
Gebouw3D	11772	1	15:39, 4 aug 2021			Polygoon	205955,44	438843,25
Gebouw3D	11773	1	15:39, 4 aug 2021			Polygoon	205953,90	438838,29
Gebouw3D	11775	1	09:49, 6 aug 2021			Polygoon	205948,30	438828,46
Gebouw3D	11777	1	15:39, 4 aug 2021			Polygoon	205732,03	438932,79
Gebouw3D	11778	1	15:39, 4 aug 2021			Polygoon	205733,18	438935,64
Gebouw3D	11779	1	15:39, 4 aug 2021			Polygoon	205738,81	438937,90
Gebouw3D	11780	1	15:39, 4 aug 2021			Polygoon	205744,97	438935,27
Gebouw3D	11781	1	15:39, 4 aug 2021			Polygoon	205746,33	438961,75
Gebouw3D	11782	1	15:39, 4 aug 2021			Polygoon	205755,96	438897,77
Gebouw3D	11783	1	15:39, 4 aug 2021			Polygoon	205763,92	438898,72
Gebouw3D	11784	1	15:39, 4 aug 2021			Polygoon	205761,61	438910,81
Gebouw3D	11785	1	15:39, 4 aug 2021			Polygoon	205768,08	438908,98
Gebouw3D	11786	1	15:39, 4 aug 2021			Polygoon	205766,15	438934,59
Gebouw3D	11787	1	15:39, 4 aug 2021			Polygoon	205775,14	438929,71
Gebouw3D	11788	1	15:39, 4 aug 2021			Polygoon	205772,14	438951,95
Gebouw3D	11789	1	15:39, 4 aug 2021			Polygoon	205779,07	438940,81
Gebouw3D	11790	1	15:39, 4 aug 2021			Polygoon	205773,49	438932,07
Gebouw3D	11791	1	15:39, 4 aug 2021			Polygoon	205784,42	438947,60
Gebouw3D	11792	1	15:39, 4 aug 2021			Polygoon	205793,95	438909,20
Gebouw3D	11793	1	15:39, 4 aug 2021			Polygoon	205792,11	438928,53
Gebouw3D	11794	1	15:39, 4 aug 2021			Polygoon	205794,73	438934,98

Invoergegevens van het model

Model: Lieve Vrouweplein (2035) versie 2021-08-17
 Lieve Vrouweplein - Lieve Vrouweplein
 Groep: (hoofdgroep)
 Lijst van Gebouwen, voor rekenmethode Wegverkeerslawaai - RMG-2012, wegverkeer

Groep	Hoogte	Rel.H	Maaiveld	Hdef.	Vormpunten	Omtrek	Oppervlak
Gebouw3D	5,00	5,00	0,00	Relatief	12	55,43	126,79
Gebouw3D	7,50	7,50	0,00	Relatief	4	8,87	4,40
Gebouw3D	11,90	11,90	0,00	Relatief	24	80,66	253,02
Gebouw3D	12,10	12,10	0,00	Relatief	10	68,28	132,33
Gebouw3D	11,70	11,70	0,00	Relatief	6	55,26	102,94
Gebouw3D	19,50	19,50	0,00	Relatief	26	89,92	379,39
Gebouw3D	39,60	39,60	0,00	Relatief	23	52,00	121,84
Gebouw3D	3,20	3,20	0,00	Relatief	14	63,77	179,22
Gebouw3D	7,40	7,40	0,00	Relatief	6	33,09	66,52
Gebouw3D	7,40	7,40	0,00	Relatief	8	37,85	63,90
Gebouw3D	5,10	5,10	0,00	Relatief	8	49,12	106,56
Gebouw3D	3,30	3,30	0,00	Relatief	9	25,98	35,89
Gebouw3D	2,80	2,80	0,00	Relatief	7	24,48	30,14
Gebouw3D	7,00	7,00	0,00	Relatief	12	51,96	142,55
Gebouw3D	5,40	5,40	0,00	Relatief	24	144,67	724,37
Gebouw3D	4,60	4,60	0,00	Relatief	16	107,82	385,99
Gebouw3D	8,80	8,80	0,00	Relatief	8	39,20	89,13
Gebouw3D	3,10	3,10	0,00	Relatief	12	72,47	233,22
Gebouw3D	3,00	3,00	0,00	Relatief	4	36,96	85,38
Gebouw3D	3,00	3,00	0,00	Relatief	12	52,19	116,16
Gebouw3D	7,60	7,60	0,00	Relatief	11	38,15	87,50
Gebouw3D	5,00	5,00	0,00	Relatief	4	27,74	46,70
Gebouw3D	9,50	9,50	0,00	Relatief	9	47,93	130,60
Gebouw3D	6,50	6,50	0,00	Relatief	4	11,90	8,81
Gebouw3D	2,80	2,80	0,00	Relatief	16	124,53	428,23
Gebouw3D	2,90	2,90	0,00	Relatief	4	22,10	29,11
Gebouw3D	7,30	7,30	0,00	Relatief	4	13,53	7,53
Gebouw3D	11,90	11,90	0,00	Relatief	44	126,79	457,80
Gebouw3D	3,60	3,60	0,00	Relatief	4	8,46	4,09
Gebouw3D	3,60	3,60	0,00	Relatief	6	9,40	5,07
Gebouw3D	2,60	2,60	0,00	Relatief	60	239,16	560,61
Gebouw3D	3,60	3,60	0,00	Relatief	4	10,83	5,53
Gebouw3D	3,60	3,60	0,00	Relatief	7	13,23	6,52
Gebouw3D	7,40	7,40	0,00	Relatief	4	9,12	4,71
Gebouw3D	3,60	3,60	0,00	Relatief	4	14,06	8,77
Gebouw3D	7,60	7,60	0,00	Relatief	4	19,41	12,70
Gebouw3D	7,70	7,70	0,00	Relatief	8	19,92	11,49
Gebouw3D	11,90	11,90	0,00	Relatief	30	69,11	208,07
Gebouw3D	3,60	3,60	0,00	Relatief	4	9,92	5,27
Gebouw3D	7,40	7,40	0,00	Relatief	6	14,76	9,01
Gebouw3D	8,70	8,70	0,00	Relatief	4	29,59	50,10
Gebouw3D	8,70	8,70	0,00	Relatief	4	31,26	57,37
Gebouw3D	3,20	3,20	0,00	Relatief	4	13,40	4,71
Gebouw3D	8,70	8,70	0,00	Relatief	4	29,47	49,54
Gebouw3D	8,70	8,70	0,00	Relatief	5	35,34	69,08
Gebouw3D	2,70	2,70	0,00	Relatief	4	15,26	14,12
Gebouw3D	6,90	6,90	0,00	Relatief	10	37,32	49,46
Gebouw3D	3,00	3,00	0,00	Relatief	4	22,75	29,85
Gebouw3D	6,90	6,90	0,00	Relatief	6	28,14	49,36
Gebouw3D	2,60	2,60	0,00	Relatief	6	23,40	26,06
Gebouw3D	3,10	3,10	0,00	Relatief	12	44,29	88,86
Gebouw3D	5,60	5,60	0,00	Relatief	8	35,29	69,89
Gebouw3D	7,10	7,10	0,00	Relatief	16	33,22	56,71
Gebouw3D	3,70	3,70	0,00	Relatief	17	47,34	59,91
Gebouw3D	6,90	6,90	0,00	Relatief	12	32,04	61,01
Gebouw3D	3,00	3,00	0,00	Relatief	12	36,29	48,07
Gebouw3D	6,60	6,60	0,00	Relatief	11	30,67	56,04
Gebouw3D	2,40	2,40	0,00	Relatief	12	35,22	59,70
Gebouw3D	3,40	3,40	0,00	Relatief	8	22,37	21,27
Gebouw3D	6,70	6,70	0,00	Relatief	4	42,20	108,68
Gebouw3D	2,50	2,50	0,00	Relatief	4	11,59	8,40
Gebouw3D	4,60	4,60	0,00	Relatief	4	28,39	50,37
Gebouw3D	4,60	4,60	0,00	Relatief	4	28,39	50,37

Invoergegevens van het model

Model: Lieve Vrouweplein (2035) versie 2021-08-17
 Lieve Vrouweplein - Lieve Vrouweplein
 Groep: (hoofdgroep)
 Lijst van Gebouwen, voor rekenmethode Wegverkeerslawaaï - RMG-2012, wegverkeer

Groep	Min.lengte	Max.lengte	Functie	Gebouwtype	BAG-id	Gemeente	Jaar	AHN-jaar	Trust	Cp
Gebouw3D	0,03	9,97					0	0	0	0 dB
Gebouw3D	1,49	2,98					0	0	0	0 dB
Gebouw3D	0,07	11,33					0	0	0	0 dB
Gebouw3D	0,04	25,62					0	0	0	0 dB
Gebouw3D	0,76	23,32					0	0	0	0 dB
Gebouw3D	0,01	25,62					0	0	0	0 dB
Gebouw3D	0,01	10,28					0	0	0	0 dB
Gebouw3D	0,11	14,33					0	0	0	0 dB
Gebouw3D	0,24	8,74					0	0	0	0 dB
Gebouw3D	0,04	10,59					0	0	0	0 dB
Gebouw3D	3,17	8,55					0	0	0	0 dB
Gebouw3D	0,27	5,97					0	0	0	0 dB
Gebouw3D	0,17	6,66					0	0	0	0 dB
Gebouw3D	0,53	9,31					0	0	0	0 dB
Gebouw3D	0,16	15,13					0	0	0	0 dB
Gebouw3D	0,02	25,19					0	0	0	0 dB
Gebouw3D	0,02	10,12					0	0	0	0 dB
Gebouw3D	0,97	13,43					0	0	0	0 dB
Gebouw3D	9,24	9,24					0	0	0	0 dB
Gebouw3D	0,08	13,70					0	0	0	0 dB
Gebouw3D	0,08	10,73					0	0	0	0 dB
Gebouw3D	5,71	8,14					0	0	0	0 dB
Gebouw3D	0,43	10,12					0	0	0	0 dB
Gebouw3D	2,87	3,08					0	0	0	0 dB
Gebouw3D	0,33	18,81					0	0	0	0 dB
Gebouw3D	4,34	6,71					0	0	0	0 dB
Gebouw3D	1,38	5,40					0	0	0	0 dB
Gebouw3D	0,04	11,06					0	0	0	0 dB
Gebouw3D	1,48	2,79					0	0	0	0 dB
Gebouw3D	0,16	3,10					0	0	0	0 dB
Gebouw3D	0,03	37,98					0	0	0	0 dB
Gebouw3D	1,50	4,39					0	0	0	0 dB
Gebouw3D	0,26	5,22					0	0	0	0 dB
Gebouw3D	1,77	3,16					0	0	0	0 dB
Gebouw3D	1,64	5,63					0	0	0	0 dB
Gebouw3D	1,50	8,23					0	0	0	0 dB
Gebouw3D	0,71	7,76					0	0	0	0 dB
Gebouw3D	0,01	8,95					0	0	0	0 dB
Gebouw3D	1,51	3,43					0	0	0	0 dB
Gebouw3D	0,16	5,85					0	0	0	0 dB
Gebouw3D	5,25	9,55					0	0	0	0 dB
Gebouw3D	5,90	9,85					0	0	0	0 dB
Gebouw3D	0,68	5,90					0	0	0	0 dB
Gebouw3D	5,19	9,55					0	0	0	0 dB
Gebouw3D	2,29	11,83					0	0	0	0 dB
Gebouw3D	3,07	4,55					0	0	0	0 dB
Gebouw3D	0,12	7,39					0	0	0	0 dB
Gebouw3D	4,09	7,26					0	0	0	0 dB
Gebouw3D	0,11	7,39					0	0	0	0 dB
Gebouw3D	1,66	7,25					0	0	0	0 dB
Gebouw3D	0,11	9,82					0	0	0	0 dB
Gebouw3D	0,17	7,95					0	0	0	0 dB
Gebouw3D	0,08	7,51					0	0	0	0 dB
Gebouw3D	0,06	7,49					0	0	0	0 dB
Gebouw3D	0,03	7,75					0	0	0	0 dB
Gebouw3D	0,29	8,09					0	0	0	0 dB
Gebouw3D	0,10	8,16					0	0	0	0 dB
Gebouw3D	0,10	6,10					0	0	0	0 dB
Gebouw3D	1,68	4,12					0	0	0	0 dB
Gebouw3D	8,94	12,16					0	0	0	0 dB
Gebouw3D	2,83	2,97					0	0	0	0 dB
Gebouw3D	6,96	7,24					0	0	0	0 dB
Gebouw3D	6,96	7,24					0	0	0	0 dB

Invoergegevens van het model

Model: Lieve Vrouweplein (2035) versie 2021-08-17
 Lieve Vrouweplein - Lieve Vrouweplein
 Groep: (hoofdgroep)
 Lijst van Gebouwen, voor rekenmethode Wegverkeerslawaaai - RMG-2012, wegverkeer

Groep	ItemID	Grp.ID	Datum	Naam	Omschr.	Vorm	X-1	Y-1
Gebouw3D	11795	1	15:39, 4 aug 2021			Polygoon	205799,70	438917,63
Gebouw3D	11796	1	15:39, 4 aug 2021			Polygoon	205797,35	438941,42
Gebouw3D	11797	1	15:39, 4 aug 2021			Polygoon	205806,88	438887,81
Gebouw3D	11798	1	15:39, 4 aug 2021			Polygoon	205826,20	438920,27
Gebouw3D	11799	1	15:39, 4 aug 2021			Polygoon	205827,47	438955,73
Gebouw3D	11800	1	15:39, 4 aug 2021			Polygoon	205837,73	438954,79
Gebouw3D	11801	1	15:39, 4 aug 2021			Polygoon	205776,28	438894,62
Gebouw3D	11802	1	15:39, 4 aug 2021			Polygoon	205786,40	438934,41
Gebouw3D	11803	1	15:39, 4 aug 2021			Polygoon	205789,42	438921,90
Gebouw3D	11804	1	15:39, 4 aug 2021			Polygoon	205809,35	438904,87
Gebouw3D	11805	1	15:39, 4 aug 2021			Polygoon	205826,35	438900,68
Gebouw3D	11806	1	15:39, 4 aug 2021			Polygoon	205782,43	438939,42
Gebouw3D	11807	1	15:39, 4 aug 2021			Polygoon	205778,72	438940,84
Gebouw3D	11832	1	15:39, 4 aug 2021			Polygoon	205785,55	439162,81
Gebouw3D	11833	1	15:39, 4 aug 2021			Polygoon	205706,06	439163,79
Gebouw3D	11834	1	15:39, 4 aug 2021			Polygoon	205770,50	439168,77
Gebouw3D	11835	1	15:39, 4 aug 2021			Polygoon	205803,58	439172,16
Gebouw3D	11836	1	15:39, 4 aug 2021			Polygoon	205814,03	439167,07
Gebouw3D	11837	1	15:39, 4 aug 2021			Polygoon	205676,60	439174,38
Gebouw3D	11838	1	15:39, 4 aug 2021			Polygoon	205781,20	439174,42
Gebouw3D	11839	1	15:39, 4 aug 2021			Polygoon	205738,26	439176,92
Gebouw3D	11840	1	15:39, 4 aug 2021			Polygoon	205726,27	439181,33
Gebouw3D	11841	1	15:39, 4 aug 2021			Polygoon	205819,75	439196,53
Gebouw3D	11842	1	15:39, 4 aug 2021			Polygoon	205667,97	439189,77
Gebouw3D	11843	1	15:39, 4 aug 2021			Polygoon	205679,50	439194,73
Gebouw3D	11844	1	15:39, 4 aug 2021			Polygoon	205776,08	439196,49
Gebouw3D	11845	1	15:39, 4 aug 2021			Polygoon	205669,01	439202,79
Gebouw3D	11846	1	15:39, 4 aug 2021			Polygoon	205826,38	439198,04
Gebouw3D	11847	1	15:39, 4 aug 2021			Polygoon	205768,04	439199,20
Gebouw3D	11848	1	15:39, 4 aug 2021			Polygoon	205722,32	439214,36
Gebouw3D	11849	1	15:39, 4 aug 2021			Polygoon	205740,35	439216,03
Gebouw3D	11853	1	15:39, 4 aug 2021			Polygoon	205685,40	439192,78
Gebouw3D	11854	1	15:39, 4 aug 2021			Polygoon	205709,15	439197,95
Gebouw3D	11855	1	15:39, 4 aug 2021			Polygoon	205722,32	439214,36
Gebouw3D	11856	1	15:39, 4 aug 2021			Polygoon	205735,74	439212,93
Gebouw3D	11857	1	15:39, 4 aug 2021			Polygoon	205737,82	439203,95
Gebouw3D	11858	1	15:39, 4 aug 2021			Polygoon	205732,14	439212,56
Gebouw3D	11859	1	15:39, 4 aug 2021			Polygoon	205709,59	439208,00
Gebouw3D	11860	1	15:39, 4 aug 2021			Polygoon	205836,87	438912,98
Gebouw3D	11861	1	15:39, 4 aug 2021			Polygoon	205899,77	438918,20
Gebouw3D	11862	1	15:39, 4 aug 2021			Polygoon	205928,07	438914,81
Gebouw3D	11863	1	15:39, 4 aug 2021			Polygoon	205907,76	438912,86
Gebouw3D	11864	1	15:39, 4 aug 2021			Polygoon	205895,56	438910,81
Gebouw3D	11865	1	15:39, 4 aug 2021			Polygoon	205907,69	438912,73
Gebouw3D	11866	1	15:39, 4 aug 2021			Polygoon	205832,26	438916,42
Gebouw3D	11867	1	15:39, 4 aug 2021			Polygoon	205898,56	438923,40
Gebouw3D	11868	1	15:39, 4 aug 2021			Polygoon	205886,20	438928,45
Gebouw3D	11869	1	15:39, 4 aug 2021			Polygoon	205949,09	438931,33
Gebouw3D	11870	1	15:39, 4 aug 2021			Polygoon	205921,72	438979,19
Gebouw3D	11871	1	15:39, 4 aug 2021			Polygoon	205942,30	438932,19
Gebouw3D	11872	1	15:39, 4 aug 2021			Polygoon	205938,19	438939,62
Gebouw3D	11873	1	15:39, 4 aug 2021			Polygoon	205956,07	438964,22
Gebouw3D	11874	1	15:39, 4 aug 2021			Polygoon	205898,69	438956,52
Gebouw3D	11875	1	15:39, 4 aug 2021			Polygoon	205878,95	438985,10
Gebouw3D	11876	1	15:39, 4 aug 2021			Polygoon	205867,38	438986,89
Gebouw3D	11877	1	15:39, 4 aug 2021			Polygoon	205971,38	438973,34
Gebouw3D	11878	1	15:39, 4 aug 2021			Polygoon	205851,69	438981,76
Gebouw3D	11879	1	15:39, 4 aug 2021			Polygoon	205917,36	438985,13
Gebouw3D	11880	1	15:39, 4 aug 2021			Polygoon	205957,67	438983,96
Gebouw3D	11881	1	15:39, 4 aug 2021			Polygoon	205878,51	438990,24
Gebouw3D	11882	1	15:39, 4 aug 2021			Polygoon	205857,08	438997,97
Gebouw3D	11883	1	15:39, 4 aug 2021			Polygoon	205964,85	438995,61
Gebouw3D	11884	1	15:39, 4 aug 2021			Polygoon	205915,37	438995,99

Invoergegevens van het model

Model: Lieve Vrouweplein (2035) versie 2021-08-17
 Lieve Vrouweplein - Lieve Vrouweplein
 Groep: (hoofdgroep)
 Lijst van Gebouwen, voor rekenmethode WegverkeerslawaaI - RMG-2012, wegverkeer

Groep	Hoogte	Rel.H	Maaiveld	Hdef.	Vormpunten	Omtrek	Oppervlak
Gebouw3D	4,60	4,60	0,00	Relatief	4	28,79	51,80
Gebouw3D	4,60	4,60	0,00	Relatief	4	28,79	51,82
Gebouw3D	3,00	3,00	0,00	Relatief	4	19,91	23,00
Gebouw3D	4,60	4,60	0,00	Relatief	4	29,09	52,87
Gebouw3D	9,00	9,00	0,00	Relatief	12	38,85	69,71
Gebouw3D	3,20	3,20	0,00	Relatief	8	26,09	28,20
Gebouw3D	3,70	3,70	0,00	Relatief	4	27,03	34,17
Gebouw3D	2,50	2,50	0,00	Relatief	4	28,28	35,88
Gebouw3D	4,60	4,60	0,00	Relatief	4	28,79	51,82
Gebouw3D	4,60	4,60	0,00	Relatief	4	28,79	51,80
Gebouw3D	4,30	4,30	0,00	Relatief	4	36,03	79,37
Gebouw3D	2,80	2,80	0,00	Relatief	4	18,23	19,73
Gebouw3D	-9,00	-9,00	0,00	Relatief	8	24,02	23,59
Gebouw3D	7,80	7,80	0,00	Relatief	6	29,32	52,69
Gebouw3D	3,40	3,40	0,00	Relatief	4	22,03	29,99
Gebouw3D	3,60	3,60	0,00	Relatief	4	21,04	25,35
Gebouw3D	7,20	7,20	0,00	Relatief	11	33,49	65,47
Gebouw3D	2,60	2,60	0,00	Relatief	5	17,19	17,16
Gebouw3D	3,00	3,00	0,00	Relatief	4	21,75	29,42
Gebouw3D	3,40	3,40	0,00	Relatief	18	62,76	136,27
Gebouw3D	3,30	3,30	0,00	Relatief	4	27,82	46,83
Gebouw3D	3,20	3,20	0,00	Relatief	4	21,11	27,09
Gebouw3D	5,80	5,80	0,00	Relatief	4	51,34	158,39
Gebouw3D	3,50	3,50	0,00	Relatief	6	22,23	25,40
Gebouw3D	2,80	2,80	0,00	Relatief	11	34,59	45,98
Gebouw3D	3,30	3,30	0,00	Relatief	4	22,26	26,04
Gebouw3D	7,10	7,10	0,00	Relatief	13	31,80	49,70
Gebouw3D	3,20	3,20	0,00	Relatief	4	21,32	26,28
Gebouw3D	7,10	7,10	0,00	Relatief	8	39,06	87,27
Gebouw3D	6,10	6,10	0,00	Relatief	6	35,45	68,95
Gebouw3D	6,00	6,00	0,00	Relatief	8	36,24	72,09
Gebouw3D	3,20	3,20	0,00	Relatief	6	20,02	24,51
Gebouw3D	2,90	2,90	0,00	Relatief	10	36,72	59,40
Gebouw3D	7,50	7,50	0,00	Relatief	6	35,49	68,86
Gebouw3D	2,90	2,90	0,00	Relatief	8	20,21	22,01
Gebouw3D	-8,00	-8,00	0,00	Relatief	5	34,59	69,25
Gebouw3D	-8,80	-8,80	0,00	Relatief	4	14,77	13,46
Gebouw3D	-8,80	-8,80	0,00	Relatief	6	13,39	10,74
Gebouw3D	4,30	4,30	0,00	Relatief	4	51,36	163,23
Gebouw3D	7,30	7,30	0,00	Relatief	10	31,70	59,58
Gebouw3D	3,90	3,90	0,00	Relatief	4	23,85	33,06
Gebouw3D	2,80	2,80	0,00	Relatief	4	26,11	41,78
Gebouw3D	7,40	7,40	0,00	Relatief	8	31,49	59,84
Gebouw3D	2,90	2,90	0,00	Relatief	8	26,79	40,85
Gebouw3D	4,60	4,60	0,00	Relatief	4	29,09	52,86
Gebouw3D	2,90	2,90	0,00	Relatief	6	28,88	39,24
Gebouw3D	3,50	3,50	0,00	Relatief	8	40,69	79,03
Gebouw3D	2,60	2,60	0,00	Relatief	14	43,32	94,83
Gebouw3D	8,20	8,20	0,00	Relatief	46	268,54	2138,57
Gebouw3D	3,20	3,20	0,00	Relatief	10	48,29	48,65
Gebouw3D	7,10	7,10	0,00	Relatief	6	37,30	81,57
Gebouw3D	6,30	6,30	0,00	Relatief	4	50,80	152,55
Gebouw3D	2,40	2,40	0,00	Relatief	4	9,74	5,87
Gebouw3D	4,70	4,70	0,00	Relatief	12	53,22	143,26
Gebouw3D	4,30	4,30	0,00	Relatief	23	93,58	170,68
Gebouw3D	3,60	3,60	0,00	Relatief	4	8,94	4,16
Gebouw3D	6,20	6,20	0,00	Relatief	4	38,31	89,27
Gebouw3D	3,80	3,80	0,00	Relatief	8	10,52	6,18
Gebouw3D	7,70	7,70	0,00	Relatief	4	9,57	5,44
Gebouw3D	3,30	3,30	0,00	Relatief	4	14,07	11,01
Gebouw3D	4,30	4,30	0,00	Relatief	8	34,38	43,62
Gebouw3D	3,60	3,60	0,00	Relatief	5	9,24	4,42
Gebouw3D	4,20	4,20	0,00	Relatief	4	8,14	3,74

Invoergegevens van het model

Model: Lieve Vrouweplein (2035) versie 2021-08-17
 Lieve Vrouweplein - Lieve Vrouweplein
 Groep: (hoofdgroep)
 Lijst van Gebouwen, voor rekenmethode Wegverkeerslawaaai - RMG-2012, wegverkeer

Groep	Min.lengte	Max.lengte	Functie	Gebouwtype	BAG-id	Gemeente	Jaar	AHN-jaar	Trust	Cp
Gebouw3D	7,13	7,26					0	0	0	0 dB
Gebouw3D	7,16	7,24					0	0	0	0 dB
Gebouw3D	3,60	6,35					0	0	0	0 dB
Gebouw3D	7,13	7,41					0	0	0	0 dB
Gebouw3D	0,22	10,27					0	0	0	0 dB
Gebouw3D	0,42	9,33					0	0	0	0 dB
Gebouw3D	3,22	10,15					0	0	0	0 dB
Gebouw3D	2,86	10,82					0	0	0	0 dB
Gebouw3D	7,16	7,24					0	0	0	0 dB
Gebouw3D	7,13	7,26					0	0	0	0 dB
Gebouw3D	7,68	10,34					0	0	0	0 dB
Gebouw3D	3,45	5,64					0	0	0	0 dB
Gebouw3D	0,11	8,49					0	0	0	0 dB
Gebouw3D	0,24	7,92					0	0	0	0 dB
Gebouw3D	4,93	6,08					0	0	0	0 dB
Gebouw3D	3,74	6,80					0	0	0	0 dB
Gebouw3D	0,09	8,76					0	0	0	0 dB
Gebouw3D	1,07	5,23					0	0	0	0 dB
Gebouw3D	5,04	5,83					0	0	0	0 dB
Gebouw3D	0,36	11,87					0	0	0	0 dB
Gebouw3D	5,71	8,20					0	0	0	0 dB
Gebouw3D	4,40	6,16					0	0	0	0 dB
Gebouw3D	10,32	15,35					0	0	0	0 dB
Gebouw3D	1,33	6,95					0	0	0	0 dB
Gebouw3D	0,39	7,37					0	0	0	0 dB
Gebouw3D	3,31	7,78					0	0	0	0 dB
Gebouw3D	0,31	7,37					0	0	0	0 dB
Gebouw3D	3,87	6,79					0	0	0	0 dB
Gebouw3D	0,32	10,84					0	0	0	0 dB
Gebouw3D	1,59	9,95					0	0	0	0 dB
Gebouw3D	0,26	9,88					0	0	0	0 dB
Gebouw3D	0,54	5,37					0	0	0	0 dB
Gebouw3D	0,91	9,16					0	0	0	0 dB
Gebouw3D	1,61	9,95					0	0	0	0 dB
Gebouw3D	0,19	5,08					0	0	0	0 dB
Gebouw3D	3,75	11,00					0	0	0	0 dB
Gebouw3D	3,27	4,11					0	0	0	0 dB
Gebouw3D	1,26	2,77					0	0	0	0 dB
Gebouw3D	11,52	14,14					0	0	0	0 dB
Gebouw3D	0,16	8,50					0	0	0	0 dB
Gebouw3D	4,38	7,54					0	0	0	0 dB
Gebouw3D	5,64	7,66					0	0	0	0 dB
Gebouw3D	0,01	8,50					0	0	0	0 dB
Gebouw3D	0,33	7,81					0	0	0	0 dB
Gebouw3D	7,11	7,40					0	0	0	0 dB
Gebouw3D	3,18	7,82					0	0	0	0 dB
Gebouw3D	2,83	7,48					0	0	0	0 dB
Gebouw3D	0,70	8,03					0	0	0	0 dB
Gebouw3D	0,04	25,36					0	0	0	0 dB
Gebouw3D	0,03	11,65					0	0	0	0 dB
Gebouw3D	0,03	11,65					0	0	0	0 dB
Gebouw3D	9,74	15,66					0	0	0	0 dB
Gebouw3D	2,17	2,68					0	0	0	0 dB
Gebouw3D	0,38	11,23					0	0	0	0 dB
Gebouw3D	0,20	13,58					0	0	0	0 dB
Gebouw3D	1,05	3,13					0	0	0	0 dB
Gebouw3D	7,92	11,14					0	0	0	0 dB
Gebouw3D	0,24	2,50					0	0	0	0 dB
Gebouw3D	1,90	3,05					0	0	0	0 dB
Gebouw3D	1,69	4,64					0	0	0	0 dB
Gebouw3D	2,26	5,54					0	0	0	0 dB
Gebouw3D	0,46	3,20					0	0	0	0 dB
Gebouw3D	1,18	2,66					0	0	0	0 dB

Invoergegevens van het model

Model: Lieve Vrouweplein (2035) versie 2021-08-17
 Lieve Vrouweplein - Lieve Vrouweplein
 Groep: (hoofdgroep)
 Lijst van Gebouwen, voor rekenmethode Wegverkeerslawaaai - RMG-2012, wegverkeer

Groep	ItemID	Grp.ID	Datum	Naam	Omschr.	Vorm	X-1	Y-1
Gebouw3D	11885	1	15:39, 4 aug 2021			Polygoon	205964,85	438995,61
Gebouw3D	11886	1	15:39, 4 aug 2021			Polygoon	205975,43	438969,93
Gebouw3D	11887	1	15:39, 4 aug 2021			Polygoon	205962,37	438990,30
Gebouw3D	11888	1	15:39, 4 aug 2021			Polygoon	205865,03	438929,32
Gebouw3D	11889	1	15:39, 4 aug 2021			Polygoon	205854,85	438950,29
Gebouw3D	11890	1	15:39, 4 aug 2021			Polygoon	205846,19	438948,20
Gebouw3D	11891	1	15:39, 4 aug 2021			Polygoon	205826,38	438963,62
Gebouw3D	11892	1	10:05, 6 aug 2021			Polygoon	205820,99	438982,23
Gebouw3D	11893	1	15:39, 4 aug 2021			Polygoon	205844,89	438973,01
Gebouw3D	11894	1	10:05, 6 aug 2021			Polygoon	205813,79	438993,79
Gebouw3D	11895	1	15:39, 4 aug 2021			Polygoon	205995,58	439096,95
Gebouw3D	11896	1	15:39, 4 aug 2021			Polygoon	206001,42	439118,41
Gebouw3D	11897	1	15:39, 4 aug 2021			Polygoon	206008,54	439130,66
Gebouw3D	11898	1	15:39, 4 aug 2021			Polygoon	206039,48	439107,13
Gebouw3D	11899	1	15:39, 4 aug 2021			Polygoon	205968,92	439120,22
Gebouw3D	11900	1	15:39, 4 aug 2021			Polygoon	205920,41	439113,02
Gebouw3D	11901	1	15:39, 4 aug 2021			Polygoon	205915,43	439152,92
Gebouw3D	11902	1	15:39, 4 aug 2021			Polygoon	205912,19	439115,64
Gebouw3D	11903	1	15:39, 4 aug 2021			Polygoon	205966,11	439128,52
Gebouw3D	11904	1	15:39, 4 aug 2021			Polygoon	205912,80	439126,58
Gebouw3D	11905	1	15:39, 4 aug 2021			Polygoon	205915,34	439132,75
Gebouw3D	11906	1	15:39, 4 aug 2021			Polygoon	205875,61	439136,55
Gebouw3D	11907	1	15:39, 4 aug 2021			Polygoon	205997,17	439130,82
Gebouw3D	11908	1	15:39, 4 aug 2021			Polygoon	205913,14	439135,12
Gebouw3D	11909	1	15:39, 4 aug 2021			Polygoon	205967,09	439146,03
Gebouw3D	11910	1	15:39, 4 aug 2021			Polygoon	205970,28	439142,37
Gebouw3D	11911	1	15:39, 4 aug 2021			Polygoon	205985,52	439150,06
Gebouw3D	11912	1	15:39, 4 aug 2021			Polygoon	206023,21	439145,35
Gebouw3D	11913	1	15:39, 4 aug 2021			Polygoon	205975,76	439152,98
Gebouw3D	11914	1	15:39, 4 aug 2021			Polygoon	206009,09	439155,12
Gebouw3D	11915	1	15:39, 4 aug 2021			Polygoon	205916,45	439153,13
Gebouw3D	11916	1	15:39, 4 aug 2021			Polygoon	205991,30	439154,10
Gebouw3D	11917	1	15:39, 4 aug 2021			Polygoon	206002,63	439156,08
Gebouw3D	11918	1	15:39, 4 aug 2021			Polygoon	205990,85	439168,20
Gebouw3D	11919	1	15:39, 4 aug 2021			Polygoon	205959,84	439158,71
Gebouw3D	11920	1	15:39, 4 aug 2021			Polygoon	205974,82	439164,62
Gebouw3D	11921	1	15:39, 4 aug 2021			Polygoon	205998,83	439168,25
Gebouw3D	11922	1	15:39, 4 aug 2021			Polygoon	206017,77	439168,54
Gebouw3D	11923	1	15:39, 4 aug 2021			Polygoon	205990,83	439164,47
Gebouw3D	11924	1	15:39, 4 aug 2021			Polygoon	205974,82	439164,62
Gebouw3D	11925	1	15:39, 4 aug 2021			Polygoon	206013,42	439187,47
Gebouw3D	11926	1	15:39, 4 aug 2021			Polygoon	205978,93	439220,98
Gebouw3D	11927	1	15:39, 4 aug 2021			Polygoon	205979,24	439212,78
Gebouw3D	11928	1	15:39, 4 aug 2021			Polygoon	205957,89	439133,90
Gebouw3D	11929	1	15:39, 4 aug 2021			Polygoon	206018,70	439142,18
Gebouw3D	11930	1	15:39, 4 aug 2021			Polygoon	206008,00	439141,16
Gebouw3D	11931	1	15:39, 4 aug 2021			Polygoon	205951,78	439107,45
Gebouw3D	11932	1	15:39, 4 aug 2021			Polygoon	205957,38	439120,49
Gebouw3D	11933	1	15:39, 4 aug 2021			Polygoon	205956,99	439116,88
Gebouw3D	12416	1	15:39, 4 aug 2021			Polygoon	205633,63	439050,34
Gebouw3D	12423	1	15:39, 4 aug 2021			Polygoon	205664,15	439029,20
Gebouw3D	12425	1	15:39, 4 aug 2021			Polygoon	205624,52	439093,40
Gebouw3D	12428	1	15:39, 4 aug 2021			Polygoon	205618,24	439073,47
Gebouw3D	12429	1	15:39, 4 aug 2021			Polygoon	205506,97	439066,02
Gebouw3D	12430	1	15:39, 4 aug 2021			Polygoon	205590,99	439098,63
Gebouw3D	12449	1	15:39, 4 aug 2021			Polygoon	205539,78	439165,20
Gebouw3D	12450	1	15:39, 4 aug 2021			Polygoon	205566,62	439118,95
Gebouw3D	12451	1	15:39, 4 aug 2021			Polygoon	205618,62	439109,62
Gebouw3D	12452	1	15:39, 4 aug 2021			Polygoon	205639,71	439151,95
Gebouw3D	12454	1	15:39, 4 aug 2021			Polygoon	205663,70	439141,84
Gebouw3D	12456	1	15:39, 4 aug 2021			Polygoon	205629,22	439113,09
Gebouw3D	12457	1	15:39, 4 aug 2021			Polygoon	205654,08	439188,23
Gebouw3D	12459	1	15:39, 4 aug 2021			Polygoon	205624,27	439103,12

Invoergegevens van het model

Model: Lieve Vrouweplein (2035) versie 2021-08-17
 Lieve Vrouweplein - Lieve Vrouweplein
 Groep: (hoofdgroep)
 Lijst van Gebouwen, voor rekenmethode WegverkeerslawaaI - RMG-2012, wegverkeer

Groep	Hoogte	Rel.H	Maaiveld	Hdef.	Vormpunten	Omtrek	Oppervlak
Gebouw3D	7,60	7,60	0,00	Relatief	5	15,27	10,83
Gebouw3D	3,60	3,60	0,00	Relatief	5	6,17	2,06
Gebouw3D	3,60	3,60	0,00	Relatief	4	10,48	6,30
Gebouw3D	6,30	6,30	0,00	Relatief	16	62,86	163,63
Gebouw3D	3,20	3,20	0,00	Relatief	12	53,26	135,99
Gebouw3D	3,20	3,20	0,00	Relatief	10	56,12	145,86
Gebouw3D	3,30	3,30	0,00	Relatief	14	54,12	140,42
Gebouw3D	4,00	4,00	0,00	Relatief	8	35,85	64,63
Gebouw3D	-8,70	-8,70	0,00	Relatief	4	19,27	23,12
Gebouw3D	4,00	4,00	0,00	Relatief	5	32,29	59,52
Gebouw3D	7,10	7,10	0,00	Relatief	11	52,34	147,73
Gebouw3D	3,40	3,40	0,00	Relatief	8	58,46	164,67
Gebouw3D	4,20	4,20	0,00	Relatief	11	96,76	453,17
Gebouw3D	6,30	6,30	0,00	Relatief	5	50,35	156,20
Gebouw3D	2,50	2,50	0,00	Relatief	16	101,38	429,76
Gebouw3D	8,90	8,90	0,00	Relatief	4	15,48	11,98
Gebouw3D	13,30	13,30	0,00	Relatief	47	209,93	937,68
Gebouw3D	5,20	5,20	0,00	Relatief	7	15,01	15,27
Gebouw3D	7,90	7,90	0,00	Relatief	5	34,99	76,77
Gebouw3D	10,20	10,20	0,00	Relatief	15	113,97	672,96
Gebouw3D	9,40	9,40	0,00	Relatief	7	12,98	10,68
Gebouw3D	2,50	2,50	0,00	Relatief	7	24,10	19,76
Gebouw3D	3,90	3,90	0,00	Relatief	4	24,21	36,54
Gebouw3D	9,50	9,50	0,00	Relatief	5	11,37	6,95
Gebouw3D	7,50	7,50	0,00	Relatief	7	29,39	52,10
Gebouw3D	2,90	2,90	0,00	Relatief	10	21,90	21,73
Gebouw3D	3,70	3,70	0,00	Relatief	4	23,66	31,56
Gebouw3D	3,30	3,30	0,00	Relatief	10	44,88	116,19
Gebouw3D	3,10	3,10	0,00	Relatief	14	57,00	105,90
Gebouw3D	2,80	2,80	0,00	Relatief	4	18,71	21,47
Gebouw3D	10,30	10,30	0,00	Relatief	5	4,35	0,99
Gebouw3D	2,90	2,90	0,00	Relatief	10	29,43	44,07
Gebouw3D	3,00	3,00	0,00	Relatief	5	13,34	11,40
Gebouw3D	7,50	7,50	0,00	Relatief	10	39,85	67,40
Gebouw3D	7,70	7,70	0,00	Relatief	9	30,34	52,11
Gebouw3D	3,70	3,70	0,00	Relatief	9	23,83	23,52
Gebouw3D	7,60	7,60	0,00	Relatief	7	32,08	61,37
Gebouw3D	6,30	6,30	0,00	Relatief	8	58,75	142,47
Gebouw3D	8,00	8,00	0,00	Relatief	9	30,72	56,18
Gebouw3D	3,10	3,10	0,00	Relatief	7	24,88	37,75
Gebouw3D	13,60	13,60	0,00	Relatief	8	66,93	234,41
Gebouw3D	9,90	9,90	0,00	Relatief	62	267,88	1404,61
Gebouw3D	14,00	14,00	0,00	Relatief	8	49,24	148,15
Gebouw3D	7,30	7,30	0,00	Relatief	4	28,62	50,66
Gebouw3D	2,50	2,50	0,00	Relatief	6	26,48	25,95
Gebouw3D	-7,80	-7,80	0,00	Relatief	12	69,16	200,19
Gebouw3D	11,60	11,60	0,00	Relatief	14	65,11	219,03
Gebouw3D	9,40	9,40	0,00	Relatief	4	9,83	1,13
Gebouw3D	3,90	3,90	0,00	Relatief	5	17,07	18,11
Gebouw3D	5,40	5,40	0,00	Relatief	6	62,66	201,89
Gebouw3D	2,40	2,40	0,00	Relatief	11	33,04	49,33
Gebouw3D	2,80	2,80	0,00	Relatief	4	15,25	13,55
Gebouw3D	5,60	5,60	0,00	Relatief	15	46,28	104,56
Gebouw3D	11,40	11,40	0,00	Relatief	6	117,61	864,50
Gebouw3D	3,00	3,00	0,00	Relatief	4	11,28	6,56
Gebouw3D	9,80	9,80	0,00	Relatief	20	131,37	836,24
Gebouw3D	9,20	9,20	0,00	Relatief	24	113,41	548,08
Gebouw3D	3,60	3,60	0,00	Relatief	8	67,80	152,56
Gebouw3D	6,20	6,20	0,00	Relatief	14	54,18	162,32
Gebouw3D	3,60	3,60	0,00	Relatief	12	50,18	108,67
Gebouw3D	7,60	7,60	0,00	Relatief	8	37,86	74,99
Gebouw3D	3,20	3,20	0,00	Relatief	6	39,17	66,14
Gebouw3D	3,80	3,80	0,00	Relatief	8	41,53	61,40

Invoergegevens van het model

Model: Lieve Vrouweplein (2035) versie 2021-08-17
 Lieve Vrouweplein - Lieve Vrouweplein
 Groep: (hoofdgroep)
 Lijst van Gebouwen, voor rekenmethode Wegverkeerslawaaï - RMG-2012, wegverkeer

Groep	Min.lengte	Max.lengte	Functie	Gebouwtype	BAG-id	Gemeente	Jaar	AHN-jaar	Trust	Cp
Gebouw3D	0,71	5,77					0	0	0	0 dB
Gebouw3D	0,98	1,62					0	0	0	0 dB
Gebouw3D	1,89	3,51					0	0	0	0 dB
Gebouw3D	0,35	13,54					0	0	0	0 dB
Gebouw3D	0,18	9,69					0	0	0	0 dB
Gebouw3D	0,58	14,75					0	0	0	0 dB
Gebouw3D	0,60	11,42					0	0	0	0 dB
Gebouw3D	3,50	5,06					0	0	0	0 dB
Gebouw3D	4,51	5,12					0	0	0	0 dB
Gebouw3D	0,29	10,44					0	0	0	0 dB
Gebouw3D	0,22	14,48					0	0	0	0 dB
Gebouw3D	1,34	13,44					0	0	0	0 dB
Gebouw3D	0,28	21,15					0	0	0	0 dB
Gebouw3D	2,20	15,43					0	0	0	0 dB
Gebouw3D	0,75	25,03					0	0	0	0 dB
Gebouw3D	2,11	5,65					0	0	0	0 dB
Gebouw3D	0,01	50,74					0	0	0	0 dB
Gebouw3D	1,52	3,04					0	0	0	0 dB
Gebouw3D	0,97	8,95					0	0	0	0 dB
Gebouw3D	0,05	30,83					0	0	0	0 dB
Gebouw3D	0,01	3,48					0	0	0	0 dB
Gebouw3D	0,05	10,01					0	0	0	0 dB
Gebouw3D	5,73	6,38					0	0	0	0 dB
Gebouw3D	1,02	3,82					0	0	0	0 dB
Gebouw3D	0,13	8,05					0	0	0	0 dB
Gebouw3D	0,04	7,42					0	0	0	0 dB
Gebouw3D	4,06	7,77					0	0	0	0 dB
Gebouw3D	0,23	9,61					0	0	0	0 dB
Gebouw3D	0,32	9,28					0	0	0	0 dB
Gebouw3D	4,03	5,33					0	0	0	0 dB
Gebouw3D	0,19	1,51					0	0	0	0 dB
Gebouw3D	0,13	5,98					0	0	0	0 dB
Gebouw3D	1,06	3,36					0	0	0	0 dB
Gebouw3D	0,04	8,43					0	0	0	0 dB
Gebouw3D	0,21	9,28					0	0	0	0 dB
Gebouw3D	0,21	6,08					0	0	0	0 dB
Gebouw3D	0,43	8,93					0	0	0	0 dB
Gebouw3D	2,00	11,51					0	0	0	0 dB
Gebouw3D	0,18	9,00					0	0	0	0 dB
Gebouw3D	0,68	6,31					0	0	0	0 dB
Gebouw3D	0,13	23,24					0	0	0	0 dB
Gebouw3D	0,03	36,06					0	0	0	0 dB
Gebouw3D	0,03	12,72					0	0	0	0 dB
Gebouw3D	6,39	7,88					0	0	0	0 dB
Gebouw3D	0,42	10,41					0	0	0	0 dB
Gebouw3D	0,33	12,23					0	0	0	0 dB
Gebouw3D	0,21	21,68					0	0	0	0 dB
Gebouw3D	0,14	4,68					0	0	0	0 dB
Gebouw3D	0,41	4,68					0	0	0	0 dB
Gebouw3D	4,51	18,25					0	0	0	0 dB
Gebouw3D	0,34	8,50					0	0	0	0 dB
Gebouw3D	2,79	4,86					0	0	0	0 dB
Gebouw3D	0,39	9,49					0	0	0	0 dB
Gebouw3D	0,10	29,59					0	0	0	0 dB
Gebouw3D	1,64	4,00					0	0	0	0 dB
Gebouw3D	0,58	13,80					0	0	0	0 dB
Gebouw3D	0,58	10,03					0	0	0	0 dB
Gebouw3D	2,51	22,73					0	0	0	0 dB
Gebouw3D	0,47	10,01					0	0	0	0 dB
Gebouw3D	0,25	7,56					0	0	0	0 dB
Gebouw3D	0,42	7,13					0	0	0	0 dB
Gebouw3D	1,23	13,76					0	0	0	0 dB
Gebouw3D	1,15	9,97					0	0	0	0 dB

Invoergegevens van het model

Model: Lieve Vrouweplein (2035) versie 2021-08-17
 Lieve Vrouweplein - Lieve Vrouweplein
 Groep: (hoofdgroep)
 Lijst van Gebouwen, voor rekenmethode Wegverkeerslawaaï - RMG-2012, wegverkeer

Groep	ItemID	Grp.ID	Datum	Naam	Omschr.	Vorm	X-1	Y-1
Gebouw3D	12461	1	15:39, 4 aug 2021			Polygoon	205645,16	439182,08
Gebouw3D	12462	1	15:39, 4 aug 2021			Polygoon	205656,67	439195,71
Gebouw3D	12491	1	15:39, 4 aug 2021			Polygoon	205592,35	439106,06
Gebouw3D	12498	1	15:39, 4 aug 2021			Polygoon	205599,37	439127,35
Gebouw3D	12784	1	15:39, 4 aug 2021			Polygoon	205592,00	439108,88
Gebouw3D	12785	1	15:39, 4 aug 2021			Polygoon	205592,91	439138,84
Gebouw3D	12786	1	15:39, 4 aug 2021			Polygoon	205613,88	439123,22
Gebouw3D	12787	1	15:39, 4 aug 2021			Polygoon	205610,17	439132,96
Gebouw3D	12788	1	15:39, 4 aug 2021			Polygoon	205625,47	439116,82
Gebouw3D	12789	1	15:39, 4 aug 2021			Polygoon	205619,77	439127,58
Gebouw3D	13382	1	15:39, 4 aug 2021			Polygoon	205653,53	438897,25
Gebouw3D	13384	1	15:39, 4 aug 2021			Polygoon	205633,33	438904,48
Gebouw3D	13385	1	15:39, 4 aug 2021			Polygoon	205645,05	438892,76
Gebouw3D	13388	1	15:39, 4 aug 2021			Polygoon	205620,33	438901,06
Gebouw3D	13390	1	15:39, 4 aug 2021			Polygoon	205659,37	438908,31
Gebouw3D	13391	1	15:39, 4 aug 2021			Polygoon	205602,23	438920,32
Gebouw3D	13392	1	15:39, 4 aug 2021			Polygoon	205652,93	438914,27
Gebouw3D	13393	1	15:39, 4 aug 2021			Polygoon	205605,23	438919,18
Gebouw3D	13394	1	15:39, 4 aug 2021			Polygoon	205643,86	438906,48
Gebouw3D	13398	1	15:39, 4 aug 2021			Polygoon	205628,28	438912,83
Gebouw3D	13531	1	15:39, 4 aug 2021			Polygoon	205653,91	438932,90
Gebouw3D	13532	1	15:39, 4 aug 2021			Polygoon	205670,46	438940,83
Gebouw3D	13533	1	15:39, 4 aug 2021			Polygoon	205659,31	438940,85
Gebouw3D	13534	1	15:39, 4 aug 2021			Polygoon	205610,94	438945,01
Gebouw3D	13535	1	15:39, 4 aug 2021			Polygoon	205616,37	438946,48
Gebouw3D	13536	1	15:39, 4 aug 2021			Polygoon	205612,43	438955,83
Gebouw3D	13537	1	15:39, 4 aug 2021			Polygoon	205658,76	438947,59
Gebouw3D	13538	1	15:39, 4 aug 2021			Polygoon	205665,81	438947,92
Gebouw3D	13539	1	15:39, 4 aug 2021			Polygoon	205604,73	438951,19
Gebouw3D	13540	1	15:39, 4 aug 2021			Polygoon	205650,58	438977,13
Gebouw3D	13541	1	15:39, 4 aug 2021			Polygoon	205621,65	438980,65
Gebouw3D	13542	1	15:39, 4 aug 2021			Polygoon	205617,05	438981,49
Gebouw3D	13543	1	15:39, 4 aug 2021			Polygoon	205659,47	438979,58
Gebouw3D	13544	1	15:39, 4 aug 2021			Polygoon	205643,70	438979,74
Gebouw3D	13545	1	15:39, 4 aug 2021			Polygoon	205630,11	438980,30
Gebouw3D	13546	1	15:39, 4 aug 2021			Polygoon	205662,95	438990,83
Gebouw3D	13547	1	15:39, 4 aug 2021			Polygoon	205647,66	438990,90
Gebouw3D	13548	1	15:39, 4 aug 2021			Polygoon	205643,07	439009,70
Gebouw3D	13549	1	15:39, 4 aug 2021			Polygoon	205625,66	439009,74
Gebouw3D	13550	1	15:39, 4 aug 2021			Polygoon	205626,92	439023,14
Gebouw3D	13551	1	15:39, 4 aug 2021			Polygoon	205645,87	439021,78
Gebouw3D	13552	1	15:39, 4 aug 2021			Polygoon	205635,44	439025,41
Gebouw3D	13553	1	15:39, 4 aug 2021			Polygoon	205631,87	439027,29
Gebouw3D	13554	1	15:39, 4 aug 2021			Polygoon	205621,09	438962,02
Gebouw3D	13555	1	15:39, 4 aug 2021			Polygoon	205621,85	438973,69
Gebouw3D	13556	1	15:39, 4 aug 2021			Polygoon	205665,75	438978,76
Gebouw3D	13557	1	15:39, 4 aug 2021			Polygoon	205660,72	438968,93
Gebouw3D	13579	1	15:39, 4 aug 2021			Polygoon	205503,32	438928,54
Gebouw3D	13580	1	15:39, 4 aug 2021			Polygoon	205527,67	438920,31
Gebouw3D	13581	1	15:39, 4 aug 2021			Polygoon	205497,14	438935,15
Gebouw3D	13582	1	15:39, 4 aug 2021			Polygoon	205513,17	438938,23
Gebouw3D	13584	1	15:39, 4 aug 2021			Polygoon	205535,64	439053,97
ontwikkeling	19574	18	17:38, 17 aug 2021	gebouw		Polygoon	205840,10	439029,68
ontwikkeling	19606	18	17:42, 17 aug 2021			Polygoon	205836,82	439016,31
ontwikkeling	19607	18	17:42, 17 aug 2021			Polygoon	205823,87	439026,88

Invoergegevens van het model

Model: Lieve Vrouweplein (2035) versie 2021-08-17
 Lieve Vrouweplein - Lieve Vrouweplein
 Groep: (hoofdgroep)
 Lijst van Gebouwen, voor rekenmethode WegverkeerslawaaI - RMG-2012, wegverkeer

Groep	Hoogte	Rel.H	Maaiveld	Hdef.	Vormpunten	Omtrek	Oppervlak
Gebouw3D	7,10	7,10	0,00	Relatief	8	34,96	52,71
Gebouw3D	7,50	7,50	0,00	Relatief	12	32,60	59,51
Gebouw3D	3,10	3,10	0,00	Relatief	6	20,76	27,79
Gebouw3D	-6,30	-6,30	0,00	Relatief	5	22,69	26,45
Gebouw3D	6,60	6,60	0,00	Relatief	12	60,74	129,15
Gebouw3D	6,40	6,40	0,00	Relatief	9	46,89	123,88
Gebouw3D	3,20	3,20	0,00	Relatief	8	39,52	51,85
Gebouw3D	7,00	7,00	0,00	Relatief	8	33,86	68,57
Gebouw3D	3,00	3,00	0,00	Relatief	6	35,43	44,01
Gebouw3D	6,90	6,90	0,00	Relatief	8	34,19	67,33
Gebouw3D	6,90	6,90	0,00	Relatief	6	27,95	48,64
Gebouw3D	2,30	2,30	0,00	Relatief	14	35,27	52,66
Gebouw3D	2,60	2,60	0,00	Relatief	6	23,02	29,87
Gebouw3D	7,00	7,00	0,00	Relatief	4	28,16	49,31
Gebouw3D	6,90	6,90	0,00	Relatief	5	28,10	49,22
Gebouw3D	7,50	7,50	0,00	Relatief	8	35,29	71,60
Gebouw3D	2,80	2,80	0,00	Relatief	9	49,45	55,52
Gebouw3D	3,10	3,10	0,00	Relatief	6	29,68	34,28
Gebouw3D	2,80	2,80	0,00	Relatief	4	24,52	34,33
Gebouw3D	2,80	2,80	0,00	Relatief	6	23,26	28,42
Gebouw3D	2,50	2,50	0,00	Relatief	4	28,86	43,11
Gebouw3D	6,90	6,90	0,00	Relatief	4	28,15	49,39
Gebouw3D	2,60	2,60	0,00	Relatief	6	23,84	31,02
Gebouw3D	7,40	7,40	0,00	Relatief	8	37,16	64,00
Gebouw3D	2,80	2,80	0,00	Relatief	4	19,89	24,70
Gebouw3D	2,60	2,60	0,00	Relatief	12	48,26	65,76
Gebouw3D	2,00	2,00	0,00	Relatief	4	14,86	13,21
Gebouw3D	2,60	2,60	0,00	Relatief	6	22,96	30,20
Gebouw3D	7,00	7,00	0,00	Relatief	4	25,48	40,42
Gebouw3D	2,30	2,30	0,00	Relatief	8	25,43	26,39
Gebouw3D	2,70	2,70	0,00	Relatief	4	23,99	34,04
Gebouw3D	6,90	6,90	0,00	Relatief	4	28,14	49,37
Gebouw3D	2,60	2,60	0,00	Relatief	4	15,97	15,61
Gebouw3D	2,60	2,60	0,00	Relatief	4	16,02	15,81
Gebouw3D	2,70	2,70	0,00	Relatief	4	18,73	20,25
Gebouw3D	7,10	7,10	0,00	Relatief	6	28,92	51,25
Gebouw3D	7,10	7,10	0,00	Relatief	4	28,17	49,36
Gebouw3D	7,30	7,30	0,00	Relatief	8	34,84	65,47
Gebouw3D	7,20	7,20	0,00	Relatief	9	32,25	60,70
Gebouw3D	2,90	2,90	0,00	Relatief	11	52,73	86,47
Gebouw3D	2,70	2,70	0,00	Relatief	8	27,77	43,24
Gebouw3D	2,50	2,50	0,00	Relatief	8	33,47	49,54
Gebouw3D	7,10	7,10	0,00	Relatief	8	33,54	59,52
Gebouw3D	2,10	2,10	0,00	Relatief	6	26,07	30,70
Gebouw3D	2,50	2,50	0,00	Relatief	5	34,83	46,47
Gebouw3D	2,80	2,80	0,00	Relatief	4	15,75	15,26
Gebouw3D	2,00	2,00	0,00	Relatief	8	28,90	43,23
Gebouw3D	7,20	7,20	0,00	Relatief	8	56,47	127,63
Gebouw3D	2,50	2,50	0,00	Relatief	6	38,69	70,97
Gebouw3D	6,20	6,20	0,00	Relatief	8	57,50	168,47
Gebouw3D	2,40	2,40	0,00	Relatief	6	28,23	29,07
Gebouw3D	6,50	6,50	0,00	Relatief	4	79,89	314,44
ontwikkeling	9,00	9,00	0,00	Relatief	13	92,55	317,36
ontwikkeling	6,00	6,00	0,00	Relatief	4	15,52	12,16
ontwikkeling	6,00	6,00	0,00	Relatief	10	87,16	104,32

Invoergegevens van het model

Model: Lieve Vrouwplein (2035) versie 2021-08-17
 Lieve Vrouwplein - Lieve Vrouwplein
 Groep: (hoofdgroep)
 Lijst van Gebouwen, voor rekenmethode Wegverkeerslawaaï - RMG-2012, wegverkeer

Groep	Min.lengte	Max.lengte	Functie	Gebouwtype	BAG-id	Gemeente	Jaar	AHN-jaar	Trust	Cp
Gebouw3D	0,07	10,86					0	0	0	0 dB
Gebouw3D	0,30	6,95					0	0	0	0 dB
Gebouw3D	2,27	5,92					0	0	0	0 dB
Gebouw3D	2,79	8,14					0	0	0	0 dB
Gebouw3D	0,43	19,16					0	0	0	0 dB
Gebouw3D	0,18	8,79					0	0	0	0 dB
Gebouw3D	2,04	10,90					0	0	0	0 dB
Gebouw3D	0,58	7,89					0	0	0	0 dB
Gebouw3D	2,53	8,91					0	0	0	0 dB
Gebouw3D	0,68	7,86					0	0	0	0 dB
Gebouw3D	0,10	7,35					0	0	0	0 dB
Gebouw3D	0,43	8,13					0	0	0	0 dB
Gebouw3D	0,51	6,97					0	0	0	0 dB
Gebouw3D	6,53	7,55					0	0	0	0 dB
Gebouw3D	1,07	7,40					0	0	0	0 dB
Gebouw3D	0,18	10,69					0	0	0	0 dB
Gebouw3D	2,46	12,09					0	0	0	0 dB
Gebouw3D	2,58	9,16					0	0	0	0 dB
Gebouw3D	4,28	7,93					0	0	0	0 dB
Gebouw3D	0,36	7,90					0	0	0	0 dB
Gebouw3D	4,22	10,21					0	0	0	0 dB
Gebouw3D	6,68	7,40					0	0	0	0 dB
Gebouw3D	0,63	7,40					0	0	0	0 dB
Gebouw3D	0,20	8,28					0	0	0	0 dB
Gebouw3D	4,79	5,14					0	0	0	0 dB
Gebouw3D	0,14	14,07					0	0	0	0 dB
Gebouw3D	2,95	4,48					0	0	0	0 dB
Gebouw3D	0,26	7,07					0	0	0	0 dB
Gebouw3D	5,97	6,82					0	0	0	0 dB
Gebouw3D	0,24	8,46					0	0	0	0 dB
Gebouw3D	4,55	7,39					0	0	0	0 dB
Gebouw3D	6,62	7,39					0	0	0	0 dB
Gebouw3D	3,43	4,66					0	0	0	0 dB
Gebouw3D	3,53	4,56					0	0	0	0 dB
Gebouw3D	3,39	5,98					0	0	0	0 dB
Gebouw3D	0,07	7,74					0	0	0	0 dB
Gebouw3D	6,55	7,54					0	0	0	0 dB
Gebouw3D	0,55	8,71					0	0	0	0 dB
Gebouw3D	0,28	8,45					0	0	0	0 dB
Gebouw3D	0,54	9,57					0	0	0	0 dB
Gebouw3D	0,57	6,86					0	0	0	0 dB
Gebouw3D	0,33	8,33					0	0	0	0 dB
Gebouw3D	0,27	8,33					0	0	0	0 dB
Gebouw3D	0,30	9,67					0	0	0	0 dB
Gebouw3D	3,17	14,43					0	0	0	0 dB
Gebouw3D	3,41	4,42					0	0	0	0 dB
Gebouw3D	0,18	5,15					0	0	0	0 dB
Gebouw3D	3,32	10,62					0	0	0	0 dB
Gebouw3D	2,33	12,25					0	0	0	0 dB
Gebouw3D	3,76	11,86					0	0	0	0 dB
Gebouw3D	2,30	9,04					0	0	0	0 dB
Gebouw3D	10,77	29,18					0	0	0	0 dB
ontwikkeling	0,92	17,42					0	0	0	0 dB
ontwikkeling	2,15	5,59					0	0	0	0 dB
ontwikkeling	0,95	21,44					0	0	0	0 dB

Invoergegevens van het model

Model: Lieve Vrouweplein (2035) versie 2021-08-17
 Lieve Vrouweplein - Lieve Vrouweplein
 Groep: (hoofdgroep)
 Lijst van Bodemgebieden, voor rekenmethode Wegverkeerslawaaai - RMG-2012, wegverkeer

Groep	ItemID	Grp.ID	Datum	Naam	Omschr.	Vorm
Groen	15936	2	15:57, 4 aug 2021		waardeOnbekend	Polygoon
Groen	15937	2	15:57, 4 aug 2021		waardeOnbekend	Polygoon
Groen	15941	2	15:57, 4 aug 2021		waardeOnbekend	Polygoon
Groen	15942	2	15:57, 4 aug 2021		waardeOnbekend	Polygoon
Groen	15944	2	15:57, 4 aug 2021		waardeOnbekend	Polygoon
Groen	15945	2	15:57, 4 aug 2021		waardeOnbekend	Polygoon
Groen	15946	2	15:57, 4 aug 2021		waardeOnbekend	Polygoon
Groen	15950	2	15:57, 4 aug 2021		waardeOnbekend	Polygoon
Groen	15952	2	15:57, 4 aug 2021		waardeOnbekend	Polygoon
Groen	15959	2	15:57, 4 aug 2021		waardeOnbekend	Polygoon
Groen	15961	2	15:57, 4 aug 2021		waardeOnbekend	Polygoon
Groen	15962	2	15:57, 4 aug 2021		gras- en kruidachtigen	Polygoon
Groen	15963	2	15:57, 4 aug 2021		waardeOnbekend	Polygoon
Groen	15968	2	15:57, 4 aug 2021		waardeOnbekend	Polygoon
Groen	15969	2	15:57, 4 aug 2021		waardeOnbekend	Polygoon
Groen	15971	2	15:57, 4 aug 2021		waardeOnbekend	Polygoon
Groen	15972	2	15:57, 4 aug 2021		gras- en kruidachtigen	Polygoon
Groen	15973	2	15:57, 4 aug 2021		gras- en kruidachtigen	Polygoon
Groen	15974	2	15:57, 4 aug 2021		waardeOnbekend	Polygoon
Groen	15990	2	15:57, 4 aug 2021		waardeOnbekend	Polygoon
Groen	16006	2	15:57, 4 aug 2021		gras- en kruidachtigen	Polygoon
Groen	16018	2	15:57, 4 aug 2021		waardeOnbekend	Polygoon
Groen	16024	2	15:57, 4 aug 2021		waardeOnbekend	Polygoon
Groen	16025	2	15:57, 4 aug 2021		waardeOnbekend	Polygoon
Groen	16028	2	15:57, 4 aug 2021		gras- en kruidachtigen	Polygoon
Groen	16082	2	15:57, 4 aug 2021		bodembedekkers	Polygoon
Groen	16093	2	15:57, 4 aug 2021		waardeOnbekend	Polygoon
Groen	16094	2	15:57, 4 aug 2021		waardeOnbekend	Polygoon
Groen	16095	2	15:57, 4 aug 2021		waardeOnbekend	Polygoon
Groen	16096	2	15:57, 4 aug 2021		waardeOnbekend	Polygoon
Groen	16098	2	15:57, 4 aug 2021		waardeOnbekend	Polygoon
Groen	16102	2	15:57, 4 aug 2021		waardeOnbekend	Polygoon
Groen	16103	2	15:57, 4 aug 2021		gras- en kruidachtigen	Polygoon
Groen	16104	2	15:57, 4 aug 2021		waardeOnbekend	Polygoon
Groen	16105	2	15:57, 4 aug 2021		waardeOnbekend	Polygoon
Groen	16111	2	15:57, 4 aug 2021		waardeOnbekend	Polygoon
Groen	16112	2	15:57, 4 aug 2021		waardeOnbekend	Polygoon
Groen	16115	2	15:57, 4 aug 2021		bosplantsoen	Polygoon
Groen	16128	2	15:57, 4 aug 2021		waardeOnbekend	Polygoon
Groen	16131	2	15:57, 4 aug 2021		waardeOnbekend	Polygoon
Groen	16133	2	15:57, 4 aug 2021		waardeOnbekend	Polygoon
Groen	16134	2	15:57, 4 aug 2021		waardeOnbekend	Polygoon
Groen	16135	2	15:57, 4 aug 2021		waardeOnbekend	Polygoon
Groen	16170	2	15:57, 4 aug 2021		gras- en kruidachtigen	Polygoon
Groen	16241	2	15:57, 4 aug 2021		waardeOnbekend	Polygoon
Groen	16249	2	15:57, 4 aug 2021		gras- en kruidachtigen	Polygoon
Groen	16250	2	15:57, 4 aug 2021		gras- en kruidachtigen	Polygoon
Groen	16399	2	15:57, 4 aug 2021		waardeOnbekend	Polygoon
Groen	16400	2	15:57, 4 aug 2021		waardeOnbekend	Polygoon
Groen	16404	2	15:57, 4 aug 2021		waardeOnbekend	Polygoon
Groen	16405	2	15:57, 4 aug 2021		waardeOnbekend	Polygoon
Groen	16406	2	15:57, 4 aug 2021		waardeOnbekend	Polygoon
Groen	16408	2	15:57, 4 aug 2021		waardeOnbekend	Polygoon
Groen	16409	2	15:57, 4 aug 2021		gras- en kruidachtigen	Polygoon
Groen	16410	2	15:57, 4 aug 2021		waardeOnbekend	Polygoon
Groen	16411	2	15:57, 4 aug 2021		waardeOnbekend	Polygoon
Groen	16412	2	15:57, 4 aug 2021		waardeOnbekend	Polygoon
Groen	16413	2	15:57, 4 aug 2021		heesters	Polygoon
Groen	16414	2	15:57, 4 aug 2021		bosplantsoen	Polygoon
Groen	16415	2	15:57, 4 aug 2021		waardeOnbekend	Polygoon
Groen	16416	2	15:57, 4 aug 2021		heesters	Polygoon
Groen	16417	2	15:57, 4 aug 2021		struikrozen	Polygoon
Groen	16418	2	15:57, 4 aug 2021		heesters	Polygoon

Invoergegevens van het model

Model: Lieve Vrouweplein (2035) versie 2021-08-17
 Lieve Vrouweplein - Lieve Vrouweplein
 Groep: (hoofdgroep)
 Lijst van Bodemgebieden, voor rekenmethode Wegverkeerslawaai - RMG-2012, wegverkeer

Groep	X-1	Y-1	Vormpunten	Omtrek	Oppervlak	Min.lengte
Groen	205478,62	439073,49	12	83,06	97,26	1,87
Groen	205470,24	439111,77	10	91,49	23,61	0,50
Groen	205574,95	438926,70	15	27,20	12,69	0,10
Groen	205574,97	438926,19	8	50,91	12,49	0,50
Groen	205581,65	438929,30	10	29,58	7,11	0,10
Groen	205471,44	439116,96	5	12,58	7,11	1,95
Groen	205472,57	439125,10	25	129,79	32,23	0,54
Groen	205544,97	438924,32	6	39,31	71,85	0,50
Groen	205617,80	439176,74	24	25,18	16,80	0,08
Groen	205539,85	438940,96	6	51,30	137,99	0,96
Groen	205596,52	439159,35	53	66,08	126,71	0,19
Groen	205601,28	439168,43	91	162,98	932,12	0,09
Groen	205581,21	439119,51	5	20,43	23,42	1,97
Groen	205585,68	439128,64	4	12,96	9,99	2,52
Groen	205581,76	439131,27	5	13,77	10,97	1,38
Groen	205643,60	439180,42	23	87,01	165,98	0,13
Groen	205463,18	438972,76	50	144,55	121,49	0,24
Groen	205455,37	438949,11	34	143,84	54,76	0,89
Groen	205457,34	438949,98	40	253,80	790,98	0,24
Groen	205652,45	438996,17	4	6,19	2,23	1,14
Groen	205482,69	439056,78	25	155,02	76,52	0,68
Groen	205624,95	438997,50	5	8,56	3,60	0,10
Groen	205471,52	439088,82	21	83,54	110,08	1,02
Groen	205461,71	439122,06	17	46,16	98,98	0,45
Groen	205469,26	438998,88	35	199,45	393,85	0,50
Groen	205490,41	439155,80	103	60,25	59,92	0,02
Groen	205579,56	438955,84	71	458,51	8636,67	0,01
Groen	205541,46	439068,82	9	55,77	118,17	0,09
Groen	205593,77	439012,46	88	361,80	1011,56	0,16
Groen	205590,80	439040,71	33	17,00	19,59	0,09
Groen	205472,69	439112,52	7	16,64	12,34	1,02
Groen	205470,48	439105,38	18	107,13	26,57	0,50
Groen	205585,72	439040,96	28	15,17	13,07	0,14
Groen	205507,32	439073,36	46	55,46	147,64	0,21
Groen	205593,77	439012,46	89	362,79	1028,66	0,16
Groen	205623,20	439090,76	21	251,32	2933,41	0,83
Groen	205664,79	439088,33	205	300,11	2525,62	0,10
Groen	205664,79	439088,33	179	87,73	354,11	0,10
Groen	205698,02	438988,72	10	9,98	4,91	0,59
Groen	205722,46	438987,78	4	10,68	4,46	1,68
Groen	205752,48	438976,43	6	17,19	8,74	0,11
Groen	205705,48	438994,89	11	11,72	6,44	0,55
Groen	205676,99	438997,41	6	9,49	4,02	0,10
Groen	205929,68	439278,38	4	42,00	82,63	6,55
Groen	205805,72	439238,99	4	7,38	3,11	1,23
Groen	205884,10	439259,49	4	65,27	28,82	0,88
Groen	205877,37	439256,41	4	34,15	13,90	0,81
Groen	205992,68	439005,85	9	18,86	22,29	0,33
Groen	205812,88	438902,94	10	128,50	31,87	0,50
Groen	205928,40	439039,22	4	9,62	5,76	2,25
Groen	205795,98	438943,42	9	39,91	14,62	0,25
Groen	205815,45	438901,80	12	158,48	39,38	0,50
Groen	205790,85	438932,28	5	72,63	27,07	0,75
Groen	205881,44	439223,22	22	117,05	347,04	2,44
Groen	205876,11	439101,48	95	72,86	130,22	0,11
Groen	205933,18	439169,78	4	30,71	18,99	1,27
Groen	205933,11	439139,29	4	29,70	15,45	1,01
Groen	205926,14	439114,78	6	23,03	10,72	0,53
Groen	205836,78	439171,22	238	192,10	468,84	0,04
Groen	205920,78	439183,38	55	67,96	93,27	0,13
Groen	205836,78	439171,22	61	35,47	60,02	0,04
Groen	205836,18	439158,00	21	66,76	99,39	0,60
Groen	205816,48	439104,63	18	54,28	120,30	0,34

Invoergegevens van het model

Model: Lieve Vrouwplein (2035) versie 2021-08-17
Lieve Vrouwplein - Lieve Vrouwplein
Groep: (hoofdgroep)
Lijst van Bodemgebieden, voor rekenmethode Wegverkeerslawaaai - RMG-2012, wegverkeer

Groep	Max.lengte	Bf
Groen	19,71	0,80
Groen	19,71	0,80
Groen	4,71	0,80
Groen	15,54	0,80
Groen	11,90	0,80
Groen	2,95	0,80
Groen	13,21	0,80
Groen	14,55	0,80
Groen	1,93	0,80
Groen	16,59	0,80
Groen	7,93	0,80
Groen	23,10	0,80
Groen	6,75	0,80
Groen	4,05	0,80
Groen	4,50	0,80
Groen	21,04	0,80
Groen	12,91	0,80
Groen	12,91	0,80
Groen	50,91	0,80
Groen	1,96	0,80
Groen	10,80	0,80
Groen	3,32	0,80
Groen	19,64	0,80
Groen	5,59	0,80
Groen	14,94	0,80
Groen	26,62	0,80
Groen	81,64	0,80
Groen	14,69	0,80
Groen	31,03	0,80
Groen	3,66	0,80
Groen	3,22	0,80
Groen	19,26	0,80
Groen	5,47	0,80
Groen	22,25	0,80
Groen	31,03	0,80
Groen	33,42	0,80
Groen	33,42	0,80
Groen	18,77	0,80
Groen	2,38	0,80
Groen	4,82	0,80
Groen	7,69	0,80
Groen	4,20	0,80
Groen	4,12	0,80
Groen	17,51	0,80
Groen	2,39	0,80
Groen	31,77	0,80
Groen	16,22	0,80
Groen	5,53	0,80
Groen	33,56	0,80
Groen	2,56	0,80
Groen	8,94	0,80
Groen	34,36	0,80
Groen	35,53	0,80
Groen	10,25	0,80
Groen	11,39	0,80
Groen	14,07	0,80
Groen	13,73	0,80
Groen	7,19	0,80
Groen	31,05	0,80
Groen	8,92	0,80
Groen	6,85	0,80
Groen	9,12	0,80
Groen	12,87	0,80

Invoergegevens van het model

Model: Lieve Vrouweplein (2035) versie 2021-08-17
 Lieve Vrouweplein - Lieve Vrouweplein
 Groep: (hoofdgroep)
 Lijst van Bodemgebieden, voor rekenmethode Wegverkeerslawaaï - RMG-2012, wegverkeer

Groep	ItemID	Grp.ID	Datum	Naam	Omschr.	Vorm
Groen	16419	2	15:57, 4 aug 2021		gras- en kruidachtigen	Polygoon
Groen	16420	2	15:57, 4 aug 2021		waardeOnbekend	Polygoon
Groen	16421	2	15:57, 4 aug 2021		heesters	Polygoon
Groen	16422	2	15:57, 4 aug 2021		bosplantsoen	Polygoon
Groen	16423	2	15:57, 4 aug 2021		heesters	Polygoon
Groen	16424	2	15:57, 4 aug 2021		gras- en kruidachtigen	Polygoon
Groen	16425	2	15:57, 4 aug 2021		waardeOnbekend	Polygoon
Groen	16426	2	15:57, 4 aug 2021		gras- en kruidachtigen	Polygoon
Groen	16427	2	15:57, 4 aug 2021		gras- en kruidachtigen	Polygoon
Groen	16428	2	15:57, 4 aug 2021		gras- en kruidachtigen	Polygoon
Groen	16429	2	15:57, 4 aug 2021		gras- en kruidachtigen	Polygoon
Groen	16430	2	15:57, 4 aug 2021		waardeOnbekend	Polygoon
Groen	16431	2	15:57, 4 aug 2021		gras- en kruidachtigen	Polygoon
Groen	16432	2	15:57, 4 aug 2021		gras- en kruidachtigen	Polygoon
Groen	16433	2	15:57, 4 aug 2021		gras- en kruidachtigen	Polygoon
Groen	16434	2	15:57, 4 aug 2021		struikrozen	Polygoon
Groen	16435	2	15:57, 4 aug 2021		waardeOnbekend	Polygoon
Groen	16436	2	15:57, 4 aug 2021		waardeOnbekend	Polygoon
Groen	16437	2	15:57, 4 aug 2021		waardeOnbekend	Polygoon
Groen	16438	2	15:57, 4 aug 2021		waardeOnbekend	Polygoon
Groen	16439	2	15:57, 4 aug 2021		waardeOnbekend	Polygoon
Groen	16440	2	15:57, 4 aug 2021		waardeOnbekend	Polygoon
Groen	16441	2	15:57, 4 aug 2021		waardeOnbekend	Polygoon
Groen	16442	2	15:57, 4 aug 2021		waardeOnbekend	Polygoon
Groen	16443	2	15:57, 4 aug 2021		waardeOnbekend	Polygoon
Groen	16444	2	15:57, 4 aug 2021		waardeOnbekend	Polygoon
Groen	16445	2	15:57, 4 aug 2021		waardeOnbekend	Polygoon
Groen	16446	2	15:57, 4 aug 2021		waardeOnbekend	Polygoon
Groen	16447	2	15:57, 4 aug 2021		waardeOnbekend	Polygoon
Groen	16448	2	15:57, 4 aug 2021		gras- en kruidachtigen	Polygoon
Groen	16449	2	15:57, 4 aug 2021		waardeOnbekend	Polygoon
Groen	16450	2	15:57, 4 aug 2021		waardeOnbekend	Polygoon
Groen	16451	2	15:57, 4 aug 2021		waardeOnbekend	Polygoon
Groen	16452	2	15:57, 4 aug 2021		waardeOnbekend	Polygoon
Groen	16453	2	15:57, 4 aug 2021		waardeOnbekend	Polygoon
Groen	16454	2	15:57, 4 aug 2021		waardeOnbekend	Polygoon
Groen	16455	2	15:57, 4 aug 2021		waardeOnbekend	Polygoon
Groen	16456	2	15:57, 4 aug 2021		waardeOnbekend	Polygoon
Groen	16457	2	15:57, 4 aug 2021		gras- en kruidachtigen	Polygoon
Groen	16458	2	15:57, 4 aug 2021		waardeOnbekend	Polygoon
Groen	16459	2	15:57, 4 aug 2021		waardeOnbekend	Polygoon
Groen	16460	2	15:57, 4 aug 2021		heesters	Polygoon
Groen	16461	2	15:57, 4 aug 2021		waardeOnbekend	Polygoon
Groen	16462	2	15:57, 4 aug 2021		waardeOnbekend	Polygoon
Groen	16463	2	15:57, 4 aug 2021		waardeOnbekend	Polygoon
Groen	16489	2	15:57, 4 aug 2021		struikrozen	Polygoon
Groen	16490	2	15:57, 4 aug 2021		bosplantsoen	Polygoon
Groen	16491	2	15:57, 4 aug 2021		waardeOnbekend	Polygoon
Groen	16492	2	15:57, 4 aug 2021		gras- en kruidachtigen	Polygoon
Groen	16493	2	15:57, 4 aug 2021		gras- en kruidachtigen	Polygoon
Groen	16494	2	15:57, 4 aug 2021		planten	Polygoon
Groen	16495	2	15:57, 4 aug 2021		gras- en kruidachtigen	Polygoon
Groen	16496	2	15:57, 4 aug 2021		waardeOnbekend	Polygoon
Groen	16497	2	15:57, 4 aug 2021		waardeOnbekend	Polygoon
Groen	16498	2	15:57, 4 aug 2021		waardeOnbekend	Polygoon
Groen	16499	2	15:57, 4 aug 2021		waardeOnbekend	Polygoon
Groen	16500	2	15:57, 4 aug 2021		waardeOnbekend	Polygoon
Groen	16501	2	15:57, 4 aug 2021		waardeOnbekend	Polygoon
Groen	16502	2	15:57, 4 aug 2021		gras- en kruidachtigen	Polygoon
Groen	16503	2	15:57, 4 aug 2021		gras- en kruidachtigen	Polygoon
Groen	16504	2	15:57, 4 aug 2021		waardeOnbekend	Polygoon
Groen	16505	2	15:57, 4 aug 2021		waardeOnbekend	Polygoon
Groen	16506	2	15:57, 4 aug 2021		gras- en kruidachtigen	Polygoon

Invoergegevens van het model

Model: Lieve Vrouweplein (2035) versie 2021-08-17
 Lieve Vrouweplein - Lieve Vrouweplein
 Groep: (hoofdgroep)
 Lijst van Bodemgebieden, voor rekenmethode Wegverkeerslawaai - RMG-2012, wegverkeer

Groep	X-1	Y-1	Vormpunten	Omtrek	Oppervlak	Min.lengte
Groen	205914,19	439154,80	255	163,36	314,53	0,02
Groen	205902,16	439174,65	164	38,71	27,42	0,02
Groen	205818,54	439158,44	15	42,36	41,98	1,15
Groen	205827,22	439115,65	17	99,75	330,18	0,06
Groen	205837,17	439174,72	131	86,08	141,68	0,06
Groen	205882,67	439117,39	139	57,29	71,27	0,04
Groen	205846,99	439163,28	79	63,39	148,21	0,14
Groen	205905,21	439153,75	104	52,58	76,06	0,08
Groen	205845,81	439165,33	553	211,39	756,57	0,03
Groen	205858,35	439127,52	115	65,85	159,62	0,10
Groen	205908,90	439168,75	110	75,52	107,44	0,03
Groen	205890,17	439154,89	92	70,61	151,19	0,16
Groen	205842,44	439126,20	68	84,72	307,31	0,14
Groen	205909,63	439165,55	411	152,08	581,50	0,02
Groen	205880,00	439168,89	189	106,18	449,89	0,05
Groen	205886,91	439194,89	132	39,13	44,63	0,09
Groen	205841,28	439130,43	12	86,19	82,79	0,29
Groen	205879,16	439145,52	107	62,45	108,55	0,02
Groen	205846,77	439112,17	13	56,06	25,07	0,68
Groen	205905,00	439185,80	47	14,00	7,72	0,18
Groen	205933,11	439139,29	5	28,51	6,93	0,50
Groen	205854,42	439125,72	11	23,33	8,16	0,67
Groen	205934,71	439171,20	7	24,28	5,77	0,45
Groen	205931,52	439171,96	10	29,58	22,62	0,58
Groen	205909,02	439184,98	53	57,51	20,61	0,09
Groen	205858,65	439122,71	9	57,22	25,63	0,72
Groen	205857,96	439168,80	26	13,93	7,89	0,31
Groen	205900,73	439120,31	63	38,84	52,56	0,11
Groen	205858,48	439159,63	41	29,69	23,96	0,01
Groen	205928,72	439238,19	279	529,96	3336,12	0,01
Groen	205882,44	439185,87	65	31,80	22,62	0,04
Groen	205893,70	439149,56	239	142,79	191,76	0,10
Groen	205866,20	439165,13	44	13,94	12,41	0,04
Groen	205934,62	439169,66	4	28,77	6,93	0,50
Groen	205867,48	439163,87	61	31,10	19,57	0,05
Groen	205855,86	439151,15	86	36,77	28,38	0,23
Groen	205908,90	439181,69	28	11,31	6,57	0,28
Groen	205930,92	439111,16	68	55,15	12,48	0,39
Groen	205914,19	439154,80	255	163,36	314,53	0,02
Groen	205928,20	439080,66	30	71,56	183,58	0,13
Groen	205898,17	438818,63	36	232,80	3221,00	0,54
Groen	205811,40	438924,01	5	29,65	35,95	0,19
Groen	205822,58	438933,34	12	53,49	75,01	0,95
Groen	205803,15	438925,71	5	20,39	25,80	0,60
Groen	205807,44	438918,42	5	18,39	21,02	1,21
Groen	205817,90	439154,60	19	66,84	78,39	0,60
Groen	205827,22	439115,65	18	99,78	324,55	0,06
Groen	205854,19	439152,56	55	51,98	98,16	0,43
Groen	205854,30	439165,54	559	212,20	758,99	0,03
Groen	205846,99	439163,28	69	131,39	364,84	0,20
Groen	205900,74	439149,08	147	32,77	53,94	0,06
Groen	205880,00	439168,89	232	107,98	457,58	0,05
Groen	205841,28	439130,43	13	86,22	88,42	0,29
Groen	205857,96	439168,80	30	12,92	5,87	0,31
Groen	205858,48	439159,63	39	23,52	16,64	0,01
Groen	205889,11	439181,02	51	22,75	19,55	0,23
Groen	205866,20	439165,13	31	10,07	6,00	0,04
Groen	205855,86	439151,15	84	36,40	28,22	0,20
Groen	205953,16	438822,19	6	24,77	28,83	0,20
Groen	205858,35	439127,52	95	70,09	167,74	0,10
Groen	205992,68	439005,85	13	20,50	25,43	0,33
Groen	205893,70	439149,56	218	139,91	183,63	0,10
Groen	205952,02	438816,28	7	24,77	28,83	0,20

Invoergegevens van het model

Model: Lieve Vrouweplein (2035) versie 2021-08-17
Lieve Vrouweplein - Lieve Vrouweplein
Groep: (hoofdgroep)
Lijst van Bodemgebieden, voor rekenmethode Wegverkeerslawaai - RMG-2012, wegverkeer

Groep	Max.lengte	Bf
Groen	12,38	0,80
Groen	5,62	0,80
Groen	15,65	0,80
Groen	20,94	0,80
Groen	31,05	0,80
Groen	5,76	0,80
Groen	8,54	0,80
Groen	6,20	0,80
Groen	36,58	0,80
Groen	25,38	0,80
Groen	6,20	0,80
Groen	5,70	0,80
Groen	27,64	0,80
Groen	7,10	0,80
Groen	36,18	0,80
Groen	0,45	0,80
Groen	20,94	0,80
Groen	6,80	0,80
Groen	9,44	0,80
Groen	0,71	0,80
Groen	13,72	0,80
Groen	3,46	0,80
Groen	11,65	0,80
Groen	11,65	0,80
Groen	11,98	0,80
Groen	21,13	0,80
Groen	2,42	0,80
Groen	6,20	0,80
Groen	3,54	0,80
Groen	49,66	0,80
Groen	2,76	0,80
Groen	7,22	0,80
Groen	2,96	0,80
Groen	13,91	0,80
Groen	7,10	0,80
Groen	0,75	0,80
Groen	2,06	0,80
Groen	10,39	0,80
Groen	12,38	0,80
Groen	9,18	0,80
Groen	30,94	0,80
Groen	11,73	0,80
Groen	13,93	0,80
Groen	5,55	0,80
Groen	4,93	0,80
Groen	9,12	0,80
Groen	15,01	0,80
Groen	8,06	0,80
Groen	37,45	0,80
Groen	27,64	0,80
Groen	0,72	0,80
Groen	37,50	0,80
Groen	15,51	0,80
Groen	1,55	0,80
Groen	3,53	0,80
Groen	0,69	0,80
Groen	1,64	0,80
Groen	0,75	0,80
Groen	8,34	0,80
Groen	25,38	0,80
Groen	5,53	0,80
Groen	4,89	0,80
Groen	8,34	0,80

Invoergegevens van het model

Model: Lieve Vrouweplein (2035) versie 2021-08-17
 Lieve Vrouweplein - Lieve Vrouweplein
 Groep: (hoofdgroep)
 Lijst van Bodemgebieden, voor rekenmethode Wegverkeerslawaaai - RMG-2012, wegverkeer

Groep	ItemID	Grp.ID	Datum	Naam	Omschr.	Vorm
Groen	16507	2	15:57, 4	aug 2021	waardeOnbekend	Polygoon
Groen	16508	2	15:57, 4	aug 2021	heesters	Polygoon
Groen	16510	2	15:57, 4	aug 2021	waardeOnbekend	Polygoon
Groen	16511	2	15:57, 4	aug 2021	waardeOnbekend	Polygoon
Groen	16512	2	15:57, 4	aug 2021	waardeOnbekend	Polygoon
Groen	16513	2	15:57, 4	aug 2021	waardeOnbekend	Polygoon
Groen	16514	2	15:57, 4	aug 2021	waardeOnbekend	Polygoon
Groen	16515	2	15:57, 4	aug 2021	gras- en kruidachtigen	Polygoon
Groen	16516	2	15:57, 4	aug 2021	waardeOnbekend	Polygoon
Groen	16517	2	15:57, 4	aug 2021	waardeOnbekend	Polygoon
Groen	16520	2	15:57, 4	aug 2021	gras- en kruidachtigen	Polygoon
Groen	16521	2	15:57, 4	aug 2021	gras- en kruidachtigen	Polygoon
Groen	16522	2	15:57, 4	aug 2021	waardeOnbekend	Polygoon
Groen	16524	2	15:57, 4	aug 2021	waardeOnbekend	Polygoon
Groen	16526	2	15:57, 4	aug 2021	waardeOnbekend	Polygoon
Groen	16531	2	15:57, 4	aug 2021	gras- en kruidachtigen	Polygoon
Groen	16532	2	15:57, 4	aug 2021	gras- en kruidachtigen	Polygoon
Groen	16533	2	15:57, 4	aug 2021	waardeOnbekend	Polygoon
Groen	16534	2	15:57, 4	aug 2021	waardeOnbekend	Polygoon
Groen	16535	2	15:57, 4	aug 2021	waardeOnbekend	Polygoon
Groen	16537	2	15:57, 4	aug 2021	heesters	Polygoon
Groen	16538	2	15:57, 4	aug 2021	heesters	Polygoon
Groen	16539	2	15:57, 4	aug 2021	heesters	Polygoon
Groen	16541	2	15:57, 4	aug 2021	heesters	Polygoon
Groen	16542	2	15:57, 4	aug 2021	heesters	Polygoon
Groen	16543	2	15:57, 4	aug 2021	waardeOnbekend	Polygoon
Groen	16547	2	15:57, 4	aug 2021	waardeOnbekend	Polygoon
Groen	16548	2	15:57, 4	aug 2021	waardeOnbekend	Polygoon
Groen	16549	2	15:57, 4	aug 2021	gras- en kruidachtigen	Polygoon
Groen	16550	2	15:57, 4	aug 2021	planten	Polygoon
Groen	16553	2	15:57, 4	aug 2021	planten	Polygoon
Groen	16554	2	15:57, 4	aug 2021	planten	Polygoon
Groen	16912	2	15:57, 4	aug 2021	waardeOnbekend	Polygoon
Groen	16913	2	15:57, 4	aug 2021	gras- en kruidachtigen	Polygoon
Groen	16914	2	15:57, 4	aug 2021	heesters	Polygoon
Groen	16916	2	15:57, 4	aug 2021	waardeOnbekend	Polygoon
Groen	16918	2	15:57, 4	aug 2021	heesters	Polygoon
Groen	16921	2	15:57, 4	aug 2021	waardeOnbekend	Polygoon
Groen	16929	2	15:57, 4	aug 2021	waardeOnbekend	Polygoon
Groen	16932	2	15:57, 4	aug 2021	heesters	Polygoon
Groen	16933	2	15:57, 4	aug 2021	bosplantsoen	Polygoon
Groen	16934	2	15:57, 4	aug 2021	gras- en kruidachtigen	Polygoon
Groen	16937	2	15:57, 4	aug 2021	gras- en kruidachtigen	Polygoon
Groen	16938	2	15:57, 4	aug 2021	bodembedekkers	Polygoon
Groen	16947	2	15:57, 4	aug 2021	heesters	Polygoon
Groen	16967	2	15:57, 4	aug 2021	gras- en kruidachtigen	Polygoon
Groen	16968	2	15:57, 4	aug 2021	heesters	Polygoon
Groen	16969	2	15:57, 4	aug 2021	waardeOnbekend	Polygoon
Groen	16972	2	15:57, 4	aug 2021	waardeOnbekend	Polygoon
Groen	16976	2	15:57, 4	aug 2021	heesters	Polygoon
Groen	16987	2	15:57, 4	aug 2021	waardeOnbekend	Polygoon
Groen	16991	2	15:57, 4	aug 2021	heesters	Polygoon
Groen	16999	2	15:57, 4	aug 2021	waardeOnbekend	Polygoon
Groen	17003	2	15:57, 4	aug 2021	waardeOnbekend	Polygoon
Groen	17012	2	15:57, 4	aug 2021	gras- en kruidachtigen	Polygoon
Groen	17022	2	15:57, 4	aug 2021	waardeOnbekend	Polygoon
Groen	17023	2	15:57, 4	aug 2021	waardeOnbekend	Polygoon
Groen	17038	2	15:57, 4	aug 2021	waardeOnbekend	Polygoon
Groen	17043	2	15:57, 4	aug 2021	waardeOnbekend	Polygoon
Groen	17044	2	15:57, 4	aug 2021	gras- en kruidachtigen	Polygoon
Groen	17046	2	15:57, 4	aug 2021	heesters	Polygoon
Groen	17072	2	15:57, 4	aug 2021	waardeOnbekend	Polygoon
Groen	17082	2	15:57, 4	aug 2021	bosplantsoen	Polygoon

Invoergegevens van het model

Model: Lieve Vrouweplein (2035) versie 2021-08-17
 Lieve Vrouweplein - Lieve Vrouweplein
 Groep: (hoofdgroep)
 Lijst van Bodemgebieden, voor rekenmethode Wegverkeerslawaai - RMG-2012, wegverkeer

Groep	X-1	Y-1	Vormpunten	Omtrek	Oppervlak	Min.lengte
Groen	205983,18	439007,28	90	6,38	3,24	0,07
Groen	206005,30	439009,68	11	46,57	73,67	0,29
Groen	205993,80	439035,69	102	13,76	12,79	0,03
Groen	205990,09	439017,41	113	39,11	86,21	0,03
Groen	205996,19	439050,04	52	13,61	5,84	0,03
Groen	205986,67	439039,01	4	13,33	4,54	0,77
Groen	205996,72	439026,34	91	14,10	12,04	0,03
Groen	205883,28	439102,98	58	110,62	670,24	0,11
Groen	206004,10	439050,85	77	20,22	15,94	0,03
Groen	206004,10	439050,85	73	20,22	15,94	0,03
Groen	205964,88	438823,25	13	69,13	221,64	0,54
Groen	205980,44	438845,52	98	54,60	151,55	0,07
Groen	205967,58	438831,51	34	27,06	23,50	0,13
Groen	205984,77	438838,51	42	39,67	27,14	0,07
Groen	205968,66	438834,83	33	37,44	19,45	0,07
Groen	205848,58	439100,31	22	105,69	323,50	0,33
Groen	205842,15	439124,04	28	114,36	366,56	0,30
Groen	205896,56	439082,56	55	181,25	336,00	0,45
Groen	205896,56	439082,56	42	123,68	233,67	0,45
Groen	205865,29	439090,85	22	19,81	19,50	0,06
Groen	205814,01	439115,40	17	57,11	125,03	0,39
Groen	205814,01	439115,40	17	57,94	113,70	0,40
Groen	205871,19	439094,60	9	16,03	16,45	0,03
Groen	205876,11	439101,48	5	32,83	71,73	4,35
Groen	205883,28	439102,98	8	39,45	65,89	0,96
Groen	205862,73	439094,88	5	24,67	36,98	1,96
Groen	205867,63	439099,65	78	104,95	336,28	0,03
Groen	205862,82	439102,07	70	83,77	279,41	0,04
Groen	205879,94	439081,31	38	55,05	58,72	0,04
Groen	205853,94	439059,74	129	59,25	205,16	0,02
Groen	205853,57	439088,98	85	23,92	24,91	0,03
Groen	205832,44	439056,57	90	46,51	95,78	0,04
Groen	205665,81	438890,13	4	4,20	1,08	0,90
Groen	205743,57	438906,81	4	34,85	48,25	3,06
Groen	205472,25	438917,09	38	42,62	68,00	0,31
Groen	205671,12	438905,93	4	4,20	1,08	0,90
Groen	205592,89	438954,00	6	33,78	46,56	3,39
Groen	205553,18	439058,51	64	76,53	231,94	0,03
Groen	205579,56	438955,84	81	479,85	8875,25	0,06
Groen	205460,42	438909,02	36	32,90	38,94	0,31
Groen	205453,42	438916,35	22	93,17	439,27	0,24
Groen	205814,05	438919,92	22	121,74	314,34	0,15
Groen	205463,18	438972,76	51	129,75	108,78	0,15
Groen	205754,20	438943,26	4	46,35	27,19	1,81
Groen	205739,72	438878,60	32	28,13	32,86	0,06
Groen	205482,69	439056,78	24	117,84	57,92	1,00
Groen	205591,90	438947,91	4	36,20	52,86	3,52
Groen	205583,14	438941,87	54	661,69	2640,92	0,24
Groen	205687,08	438956,53	4	4,52	1,27	1,06
Groen	205726,30	438862,05	27	38,29	87,07	0,21
Groen	205766,90	438980,86	4	5,87	2,16	1,46
Groen	205544,97	438924,32	27	139,07	440,42	0,10
Groen	205928,20	439080,66	29	71,56	183,58	0,21
Groen	205681,96	438937,87	4	4,20	1,08	0,90
Groen	205455,37	438949,11	33	128,84	48,44	0,89
Groen	205548,95	439067,00	70	12,58	5,21	0,03
Groen	205704,36	439096,07	4	8,68	3,93	1,11
Groen	205541,46	439068,82	8	55,77	118,17	0,40
Groen	205593,77	439012,46	88	362,42	1016,68	0,16
Groen	205732,19	438889,02	8	45,84	81,75	3,60
Groen	205800,05	438948,05	7	27,85	42,39	0,28
Groen	205457,34	438949,98	41	253,80	791,00	0,24
Groen	205576,30	438936,96	4	36,84	77,30	5,69

Invoergegevens van het model

Model: Lieve Vrouweplein (2035) versie 2021-08-17
Lieve Vrouweplein - Lieve Vrouweplein
Groep: (hoofdgroep)
Lijst van Bodemgebieden, voor rekenmethode Wegverkeerslawaaai - RMG-2012, wegverkeer

Groep	Max.lengte	Bf
Groen	0,07	0,80
Groen	16,17	0,80
Groen	3,00	0,80
Groen	7,02	0,80
Groen	6,02	0,80
Groen	5,90	0,80
Groen	4,02	0,80
Groen	24,68	0,80
Groen	5,82	0,80
Groen	5,82	0,80
Groen	26,85	0,80
Groen	6,01	0,80
Groen	9,89	0,80
Groen	10,50	0,80
Groen	14,67	0,80
Groen	27,53	0,80
Groen	25,32	0,80
Groen	23,32	0,80
Groen	11,73	0,80
Groen	7,32	0,80
Groen	12,87	0,80
Groen	12,87	0,80
Groen	4,81	0,80
Groen	7,72	0,80
Groen	7,33	0,80
Groen	7,19	0,80
Groen	21,13	0,80
Groen	21,13	0,80
Groen	18,61	0,80
Groen	13,97	0,80
Groen	9,36	0,80
Groen	18,04	0,80
Groen	1,20	0,80
Groen	14,00	0,80
Groen	12,89	0,80
Groen	1,20	0,80
Groen	13,36	0,80
Groen	24,60	0,80
Groen	45,45	0,80
Groen	5,58	0,80
Groen	23,18	0,80
Groen	16,89	0,80
Groen	12,91	0,80
Groen	22,25	0,80
Groen	12,51	0,80
Groen	7,99	0,80
Groen	14,56	0,80
Groen	50,91	0,80
Groen	1,20	0,80
Groen	13,64	0,80
Groen	1,48	0,80
Groen	23,84	0,80
Groen	9,18	0,80
Groen	1,20	0,80
Groen	12,91	0,80
Groen	4,83	0,80
Groen	2,90	0,80
Groen	14,69	0,80
Groen	31,03	0,80
Groen	7,93	0,80
Groen	9,10	0,80
Groen	50,91	0,80
Groen	12,83	0,80

Invoergegevens van het model

Model: Lieve Vrouweplein (2035) versie 2021-08-17
 Lieve Vrouweplein - Lieve Vrouweplein
 Groep: (hoofdgroep)
 Lijst van Bodemgebieden, voor rekenmethode Wegverkeerslawaaai - RMG-2012, wegverkeer

Groep	ItemID	Grp.ID	Datum	Naam	Omschr.	Vorm
Groen	17087	2	15:57, 4 aug 2021		heesters	Polygoon
Groen	17095	2	15:57, 4 aug 2021		heesters	Polygoon
Groen	17096	2	15:57, 4 aug 2021		waardeOnbekend	Polygoon
Groen	17097	2	15:57, 4 aug 2021		gras- en kruidachtigen	Polygoon
Groen	17098	2	15:57, 4 aug 2021		waardeOnbekend	Polygoon
Groen	17102	2	15:57, 4 aug 2021		gras- en kruidachtigen	Polygoon
Groen	17103	2	15:57, 4 aug 2021		waardeOnbekend	Polygoon
Groen	17107	2	15:57, 4 aug 2021		waardeOnbekend	Polygoon
Groen	17109	2	15:57, 4 aug 2021		waardeOnbekend	Polygoon
Groen	17110	2	15:57, 4 aug 2021		gras- en kruidachtigen	Polygoon
Groen	17111	2	15:57, 4 aug 2021		gras- en kruidachtigen	Polygoon
Groen	17112	2	15:57, 4 aug 2021		gras- en kruidachtigen	Polygoon
Groen	17114	2	15:57, 4 aug 2021		waardeOnbekend	Polygoon
Groen	17117	2	15:57, 4 aug 2021		waardeOnbekend	Polygoon
Groen	17119	2	15:57, 4 aug 2021		waardeOnbekend	Polygoon
Groen	17120	2	15:57, 4 aug 2021		waardeOnbekend	Polygoon
Groen	17126	2	15:57, 4 aug 2021		waardeOnbekend	Polygoon
Groen	17127	2	15:57, 4 aug 2021		bosplantsoen	Polygoon
Groen	17128	2	15:57, 4 aug 2021		waardeOnbekend	Polygoon
Groen	17129	2	15:57, 4 aug 2021		waardeOnbekend	Polygoon
Groen	17134	2	15:57, 4 aug 2021		heesters	Polygoon
Groen	17135	2	15:57, 4 aug 2021		heesters	Polygoon
Groen	17151	2	15:57, 4 aug 2021		gras- en kruidachtigen	Polygoon
Groen	17153	2	15:57, 4 aug 2021		waardeOnbekend	Polygoon
Groen	17155	2	15:57, 4 aug 2021		waardeOnbekend	Polygoon
Groen	17161	2	15:57, 4 aug 2021		gras- en kruidachtigen	Polygoon
Groen	17163	2	15:57, 4 aug 2021		waardeOnbekend	Polygoon
Groen	17168	2	15:57, 4 aug 2021		waardeOnbekend	Polygoon
Groen	17170	2	15:57, 4 aug 2021		waardeOnbekend	Polygoon
Groen	17173	2	15:57, 4 aug 2021		bodembedekkers	Polygoon
Groen	17175	2	15:57, 4 aug 2021		gras- en kruidachtigen	Polygoon
Groen	17178	2	15:57, 4 aug 2021		waardeOnbekend	Polygoon
Groen	17181	2	15:57, 4 aug 2021		waardeOnbekend	Polygoon
Groen	17183	2	15:57, 4 aug 2021		waardeOnbekend	Polygoon
Groen	17186	2	15:57, 4 aug 2021		waardeOnbekend	Polygoon
Groen	17191	2	15:57, 4 aug 2021		waardeOnbekend	Polygoon
Groen	17196	2	15:57, 4 aug 2021		gras- en kruidachtigen	Polygoon
Groen	17197	2	15:57, 4 aug 2021		gras- en kruidachtigen	Polygoon
Groen	17202	2	15:57, 4 aug 2021		gras- en kruidachtigen	Polygoon
Groen	17208	2	15:57, 4 aug 2021		waardeOnbekend	Polygoon
Groen	17209	2	15:57, 4 aug 2021		waardeOnbekend	Polygoon
Groen	17211	2	15:57, 4 aug 2021		waardeOnbekend	Polygoon
Groen	17212	2	15:57, 4 aug 2021		heesters	Polygoon
Groen	17213	2	15:57, 4 aug 2021		waardeOnbekend	Polygoon
Groen	17214	2	15:57, 4 aug 2021		waardeOnbekend	Polygoon
Groen	17245	2	15:57, 4 aug 2021		gras- en kruidachtigen	Polygoon
Groen	17247	2	15:57, 4 aug 2021		gras- en kruidachtigen	Polygoon
Groen	17248	2	15:57, 4 aug 2021		waardeOnbekend	Polygoon
Groen	17251	2	15:57, 4 aug 2021		gras- en kruidachtigen	Polygoon
Groen	17252	2	15:57, 4 aug 2021		waardeOnbekend	Polygoon
Groen	17253	2	15:57, 4 aug 2021		waardeOnbekend	Polygoon
Groen	17254	2	15:57, 4 aug 2021		heesters	Polygoon
Groen	17258	2	15:57, 4 aug 2021		gras- en kruidachtigen	Polygoon
Groen	17259	2	15:57, 4 aug 2021		waardeOnbekend	Polygoon
Groen	17260	2	15:57, 4 aug 2021		heesters	Polygoon
Groen	17264	2	15:57, 4 aug 2021		waardeOnbekend	Polygoon
Groen	17265	2	15:57, 4 aug 2021		waardeOnbekend	Polygoon
Groen	17266	2	15:57, 4 aug 2021		waardeOnbekend	Polygoon
Groen	17267	2	15:57, 4 aug 2021		waardeOnbekend	Polygoon
Groen	17268	2	15:57, 4 aug 2021		waardeOnbekend	Polygoon
Groen	17271	2	15:57, 4 aug 2021		waardeOnbekend	Polygoon
Groen	17273	2	15:57, 4 aug 2021		waardeOnbekend	Polygoon
Groen	17279	2	15:57, 4 aug 2021		gras- en kruidachtigen	Polygoon

Invoergegevens van het model

Model: Lieve Vrouweplein (2035) versie 2021-08-17
 Lieve Vrouweplein - Lieve Vrouweplein
 Groep: (hoofdgroep)
 Lijst van Bodemgebieden, voor rekenmethode Wegverkeerslawaai - RMG-2012, wegverkeer

Groep	X-1	Y-1	Vormpunten	Omtrek	Oppervlak	Min.lengte
Groen	205473,90	439073,03	27	89,68	227,59	1,02
Groen	205600,88	438989,90	11	33,96	42,05	0,25
Groen	205676,12	438920,62	4	4,20	1,08	0,90
Groen	205747,78	438927,89	5	29,78	30,88	0,54
Groen	205590,80	439040,71	42	32,60	33,03	0,09
Groen	205469,26	438998,88	33	199,45	393,85	1,02
Groen	205773,18	438964,49	4	5,65	1,95	1,21
Groen	205623,20	439090,76	20	251,32	2933,42	0,83
Groen	205876,11	439101,48	88	72,86	130,22	0,13
Groen	205814,05	438919,92	20	117,37	223,67	0,19
Groen	205924,05	439093,15	51	112,01	673,96	0,11
Groen	205882,67	439117,39	189	85,34	123,83	0,04
Groen	205815,72	438942,90	4	18,69	21,66	4,26
Groen	205822,58	438933,34	4	18,85	22,19	4,61
Groen	205579,56	438955,84	79	457,87	8894,43	0,06
Groen	205541,60	439071,85	26	53,85	113,52	0,15
Groen	205825,99	438938,76	8	36,14	31,16	0,95
Groen	205469,19	438946,05	58	110,01	507,27	0,24
Groen	205587,64	438997,12	55	661,69	2640,92	0,24
Groen	205587,64	438997,12	56	661,69	2640,93	0,24
Groen	205539,85	438940,96	23	135,72	408,13	0,45
Groen	205576,30	438936,96	17	86,03	275,58	0,45
Groen	205473,41	439139,64	60	155,72	415,23	0,46
Groen	205594,99	439154,93	61	70,85	137,68	0,02
Groen	205582,67	439164,01	48	18,91	20,68	0,03
Groen	205601,28	439168,43	82	167,92	1098,11	0,09
Groen	205536,45	439072,08	25	53,85	113,52	0,15
Groen	205539,72	439164,02	9	41,45	55,41	0,58
Groen	205539,62	439162,07	47	249,79	2064,45	0,21
Groen	205469,89	439146,08	31	60,40	59,40	0,11
Groen	205469,31	439131,71	27	35,20	16,42	0,51
Groen	205585,68	439128,64	5	25,77	33,41	1,97
Groen	205508,22	439095,59	6	54,65	142,90	3,82
Groen	205525,40	439165,57	19	37,76	63,41	0,13
Groen	205555,62	439168,35	69	125,39	228,74	0,06
Groen	205473,91	439120,46	23	157,73	857,41	0,66
Groen	205473,41	439139,64	60	155,87	410,54	0,46
Groen	205469,31	439131,71	61	158,24	426,96	0,46
Groen	205601,28	439168,43	95	177,16	1081,31	0,10
Groen	205473,91	439120,46	22	156,47	829,88	0,12
Groen	205963,40	439005,87	90	6,54	3,40	0,07
Groen	205953,60	438987,47	98	6,49	3,35	0,02
Groen	205998,32	439007,08	18	64,51	95,95	0,29
Groen	205959,24	439014,18	90	6,75	3,63	0,08
Groen	205955,57	439014,64	90	6,00	2,86	0,07
Groen	205901,14	439187,30	50	127,16	942,94	0,31
Groen	205851,43	439102,54	25	113,20	318,84	0,33
Groen	205796,46	439209,87	4	7,95	3,94	1,89
Groen	205933,26	439184,38	106	301,50	2701,24	0,01
Groen	205883,28	439102,98	22	82,93	194,96	0,11
Groen	205958,71	439008,93	90	6,67	3,54	0,07
Groen	205934,50	439155,78	4	31,65	25,92	1,77
Groen	205900,74	439149,08	50	75,45	372,91	0,45
Groen	205795,37	439229,60	4	7,70	3,69	1,83
Groen	205934,36	439152,97	5	30,78	22,38	1,55
Groen	205798,27	439182,12	4	6,21	2,41	1,52
Groen	205846,99	439163,28	24	109,67	536,93	0,22
Groen	205877,01	439250,11	22	133,61	986,71	0,23
Groen	205814,16	439239,33	5	8,59	4,46	1,34
Groen	205912,86	439064,61	54	181,25	336,00	0,45
Groen	205879,34	439252,30	60	174,24	680,75	0,07
Groen	205797,09	439199,58	4	7,39	3,42	1,84
Groen	205883,28	439102,98	19	117,82	699,82	0,91

Invoergegevens van het model

Model: Lieve Vrouweplein (2035) versie 2021-08-17
Lieve Vrouweplein - Lieve Vrouweplein
Groep: (hoofdgroep)
Lijst van Bodemgebieden, voor rekenmethode Wegverkeerslawaaai - RMG-2012, wegverkeer

Groep	Max.lengte	Bf
Groen	7,01	0,80
Groen	14,01	0,80
Groen	1,20	0,80
Groen	12,41	0,80
Groen	5,17	0,80
Groen	14,94	0,80
Groen	1,62	0,80
Groen	33,42	0,80
Groen	11,39	0,80
Groen	16,89	0,80
Groen	40,60	0,80
Groen	6,30	0,80
Groen	5,14	0,80
Groen	4,96	0,80
Groen	45,45	0,80
Groen	22,23	0,80
Groen	13,93	0,80
Groen	23,18	0,80
Groen	50,91	0,80
Groen	50,91	0,80
Groen	23,84	0,80
Groen	15,14	0,80
Groen	13,21	0,80
Groen	10,24	0,80
Groen	6,09	0,80
Groen	24,80	0,80
Groen	22,23	0,80
Groen	10,27	0,80
Groen	29,26	0,80
Groen	13,56	0,80
Groen	6,08	0,80
Groen	9,28	0,80
Groen	22,25	0,80
Groen	9,28	0,80
Groen	9,48	0,80
Groen	31,73	0,80
Groen	13,21	0,80
Groen	13,21	0,80
Groen	24,80	0,80
Groen	31,73	0,80
Groen	0,07	0,80
Groen	0,07	0,80
Groen	16,17	0,80
Groen	0,08	0,80
Groen	0,07	0,80
Groen	19,57	0,80
Groen	27,07	0,80
Groen	2,07	0,80
Groen	18,60	0,80
Groen	12,66	0,80
Groen	0,07	0,80
Groen	14,07	0,80
Groen	8,70	0,80
Groen	2,11	0,80
Groen	13,73	0,80
Groen	1,58	0,80
Groen	33,00	0,80
Groen	17,64	0,80
Groen	2,69	0,80
Groen	23,32	0,80
Groen	25,51	0,80
Groen	1,85	0,80
Groen	40,60	0,80

Invoergegevens van het model

Model: Lieve Vrouweplein (2035) versie 2021-08-17
 Lieve Vrouweplein - Lieve Vrouweplein
 Groep: (hoofdgroep)
 Lijst van Bodemgebieden, voor rekenmethode Wegverkeerslawaaai - RMG-2012, wegverkeer

Groep	ItemID	Grp.ID	Datum	Naam	Omschr.	Vorm
Groen	17280	2	15:57, 4	aug 2021	bosplantsoen	Polygoon
Groen	17282	2	15:57, 4	aug 2021	waardeOnbekend	Polygoon
Groen	17283	2	15:57, 4	aug 2021	heesters	Polygoon
Groen	17288	2	15:57, 4	aug 2021	gras- en kruidachtigen	Polygoon
Groen	17291	2	15:57, 4	aug 2021	heesters	Polygoon
Groen	17292	2	15:57, 4	aug 2021	heesters	Polygoon
Groen	17293	2	15:57, 4	aug 2021	gras- en kruidachtigen	Polygoon
Groen	17295	2	15:57, 4	aug 2021	gras- en kruidachtigen	Polygoon
Groen	17297	2	15:57, 4	aug 2021	gras- en kruidachtigen	Polygoon
Groen	17298	2	15:57, 4	aug 2021	waardeOnbekend	Polygoon
Groen	17299	2	15:57, 4	aug 2021	gras- en kruidachtigen	Polygoon
Groen	17300	2	15:57, 4	aug 2021	gras- en kruidachtigen	Polygoon
Groen	17301	2	15:57, 4	aug 2021	gras- en kruidachtigen	Polygoon
Groen	17303	2	15:57, 4	aug 2021	waardeOnbekend	Polygoon
Groen	17304	2	15:57, 4	aug 2021	waardeOnbekend	Polygoon
Groen	17305	2	15:57, 4	aug 2021	waardeOnbekend	Polygoon
Groen	17306	2	15:57, 4	aug 2021	heesters	Polygoon
Groen	17307	2	15:57, 4	aug 2021	heesters	Polygoon
Groen	17308	2	15:57, 4	aug 2021	gras- en kruidachtigen	Polygoon
Groen	17309	2	15:57, 4	aug 2021	heesters	Polygoon
Groen	17310	2	15:57, 4	aug 2021	waardeOnbekend	Polygoon
Groen	17311	2	15:57, 4	aug 2021	waardeOnbekend	Polygoon
Groen	17312	2	15:57, 4	aug 2021	gras- en kruidachtigen	Polygoon
Groen	17313	2	15:57, 4	aug 2021	bosplantsoen	Polygoon
Groen	17314	2	15:57, 4	aug 2021	heesters	Polygoon
Groen	17316	2	15:57, 4	aug 2021	gras- en kruidachtigen	Polygoon
Groen	17321	2	15:57, 4	aug 2021	bosplantsoen	Polygoon
Groen	17325	2	15:57, 4	aug 2021	gras- en kruidachtigen	Polygoon
Groen	17326	2	15:57, 4	aug 2021	waardeOnbekend	Polygoon
Groen	17329	2	15:57, 4	aug 2021	waardeOnbekend	Polygoon
Groen	17331	2	15:57, 4	aug 2021	bodembedekkers	Polygoon
Groen	17333	2	15:57, 4	aug 2021	gras- en kruidachtigen	Polygoon
Groen	17334	2	15:57, 4	aug 2021	gras- en kruidachtigen	Polygoon
Groen	17335	2	15:57, 4	aug 2021	gras- en kruidachtigen	Polygoon
Groen	17336	2	15:57, 4	aug 2021	gras- en kruidachtigen	Polygoon
Groen	17337	2	15:57, 4	aug 2021	gras- en kruidachtigen	Polygoon
Groen	17339	2	15:57, 4	aug 2021	gras- en kruidachtigen	Polygoon
Groen	17340	2	15:57, 4	aug 2021	bodembedekkers	Polygoon
Groen	17341	2	15:57, 4	aug 2021	gras- en kruidachtigen	Polygoon
Groen	17342	2	15:57, 4	aug 2021	gras- en kruidachtigen	Polygoon
Groen	17344	2	15:57, 4	aug 2021	gras- en kruidachtigen	Polygoon
Groen	17345	2	15:57, 4	aug 2021	gras- en kruidachtigen	Polygoon
Groen	17346	2	15:57, 4	aug 2021	gras- en kruidachtigen	Polygoon
Groen	17348	2	15:57, 4	aug 2021	waardeOnbekend	Polygoon
Groen	17349	2	15:57, 4	aug 2021	waardeOnbekend	Polygoon
Groen	17350	2	15:57, 4	aug 2021	waardeOnbekend	Polygoon
Groen	17351	2	15:57, 4	aug 2021	heesters	Polygoon
Groen	17352	2	15:57, 4	aug 2021	gras- en kruidachtigen	Polygoon
Groen	17353	2	15:57, 4	aug 2021	gras- en kruidachtigen	Polygoon
Groen	17354	2	15:57, 4	aug 2021	gras- en kruidachtigen	Polygoon
Groen	17361	2	15:57, 4	aug 2021	waardeOnbekend	Polygoon
Groen	17375	2	15:57, 4	aug 2021	struikrozen	Polygoon
Groen	17724	2	15:57, 4	aug 2021	waardeOnbekend	Polygoon
Groen	17753	2	15:57, 4	aug 2021	waardeOnbekend	Polygoon
Groen	17772	2	15:57, 4	aug 2021	waardeOnbekend	Polygoon
Groen	17911	2	15:57, 4	aug 2021	waardeOnbekend	Polygoon
Groen	17915	2	15:57, 4	aug 2021	waardeOnbekend	Polygoon
Groen	17917	2	15:57, 4	aug 2021	waardeOnbekend	Polygoon
Groen	17929	2	15:57, 4	aug 2021	waardeOnbekend	Polygoon
Groen	17930	2	15:57, 4	aug 2021	waardeOnbekend	Polygoon
Groen	17931	2	15:57, 4	aug 2021	waardeOnbekend	Polygoon
Groen	17932	2	15:57, 4	aug 2021	waardeOnbekend	Polygoon
Groen	17933	2	15:57, 4	aug 2021	waardeOnbekend	Polygoon

Invoergegevens van het model

Model: Lieve Vrouweplein (2035) versie 2021-08-17
 Lieve Vrouweplein - Lieve Vrouweplein
 Groep: (hoofdgroep)
 Lijst van Bodemgebieden, voor rekenmethode Wegverkeerslawaai - RMG-2012, wegverkeer

Groep	X-1	Y-1	Vormpunten	Omtrek	Oppervlak	Min.lengte
Groen	205845,65	439206,40	14	41,04	96,28	0,46
Groen	205920,78	439183,38	68	67,96	93,27	0,13
Groen	205836,78	439171,22	18	34,69	57,11	0,31
Groen	205869,21	439209,76	16	49,75	97,69	0,83
Groen	205835,30	439156,10	12	42,71	57,55	0,71
Groen	205831,50	439113,72	19	60,15	151,72	0,34
Groen	205843,79	439168,28	100	130,34	1060,91	0,37
Groen	205914,19	439154,80	275	163,80	316,14	0,02
Groen	205947,82	439134,80	4	48,52	114,12	6,11
Groen	205908,90	439168,75	38	39,62	71,17	0,03
Groen	205893,70	439149,56	16	79,09	132,56	1,35
Groen	205949,72	439168,87	4	27,92	48,58	6,57
Groen	205956,42	439120,70	12	63,39	162,55	0,97
Groen	205795,76	439221,28	4	6,82	2,90	1,69
Groen	205794,61	439235,83	7	9,42	4,69	0,03
Groen	205797,57	439192,37	4	7,38	3,36	1,63
Groen	205803,17	439148,06	17	33,87	36,98	0,72
Groen	205818,54	439158,44	11	35,21	38,25	1,15
Groen	205949,14	439158,44	4	21,12	25,87	3,79
Groen	205858,35	439127,52	102	142,14	618,30	0,02
Groen	205930,16	439089,70	4	30,76	58,35	6,99
Groen	205876,11	439101,48	28	119,77	395,13	0,03
Groen	205929,68	439278,38	5	40,21	77,54	0,85
Groen	205827,22	439115,65	20	97,28	244,84	0,06
Groen	205845,07	439204,85	35	83,90	127,85	0,78
Groen	205928,72	439238,19	295	401,55	3711,49	0,01
Groen	205845,55	439232,20	53	97,70	270,87	0,16
Groen	205914,19	439154,80	268	163,36	314,54	0,02
Groen	205902,16	439174,65	191	39,99	31,34	0,02
Groen	205867,63	439099,65	82	117,91	361,91	0,03
Groen	205846,99	439163,28	99	62,84	200,55	0,01
Groen	205881,45	439197,79	111	25,09	46,31	0,09
Groen	205859,68	439250,49	394	252,30	742,48	0,06
Groen	205862,19	439199,80	516	142,46	70,22	0,01
Groen	205845,81	439165,33	556	213,42	764,46	0,03
Groen	205858,35	439127,52	135	65,85	159,61	0,10
Groen	205861,61	439226,20	269	62,78	101,12	0,02
Groen	205879,16	439145,52	340	150,55	471,08	0,02
Groen	205842,44	439126,20	69	83,22	315,47	0,14
Groen	205887,37	439158,42	319	113,67	398,69	0,02
Groen	205880,00	439168,89	242	111,04	484,91	0,04
Groen	205858,93	439215,68	550	133,84	65,91	0,01
Groen	205855,28	439194,86	249	67,09	108,27	0,01
Groen	205931,70	439169,88	4	31,11	21,54	1,54
Groen	205930,09	439134,83	4	39,65	26,41	1,44
Groen	205929,97	439127,40	4	14,28	8,39	1,48
Groen	206008,09	439189,25	4	52,26	29,46	1,16
Groen	205969,16	439189,70	18	51,46	126,82	0,49
Groen	205951,78	439224,10	14	89,20	210,61	0,14
Groen	205949,74	439180,29	28	174,94	587,53	0,47
Groen	205474,26	439115,06	23	158,16	660,27	1,00
Groen	205461,71	439122,06	16	48,35	109,45	0,45
Groen	206032,37	439033,06	4	26,56	16,81	1,36
Groen	206028,79	438993,78	15	71,89	81,61	0,19
Groen	206028,79	438993,78	19	75,19	79,36	0,19
Groen	206014,27	439247,31	4	35,14	16,45	1,00
Groen	206028,13	439186,88	7	77,66	122,40	0,30
Groen	206022,70	439212,74	25	50,48	44,43	0,19
Groen	206007,14	438978,79	98	23,45	32,61	0,03
Groen	206006,39	439040,05	68	15,99	15,94	0,03
Groen	206008,09	439018,63	96	18,24	23,99	0,06
Groen	206028,58	438983,70	4	39,86	48,89	2,86
Groen	206009,71	439025,64	97	10,00	6,99	0,03

Invoergegevens van het model

Model: Lieve Vrouweplein (2035) versie 2021-08-17
Lieve Vrouweplein - Lieve Vrouweplein
Groep: (hoofdgroep)
Lijst van Bodemgebieden, voor rekenmethode Wegverkeerslawaaai - RMG-2012, wegverkeer

Groep	Max.lengte	Bf
Groen	11,96	0,80
Groen	8,92	0,80
Groen	5,80	0,80
Groen	17,64	0,80
Groen	9,12	0,80
Groen	17,57	0,80
Groen	5,08	0,80
Groen	12,38	0,80
Groen	17,99	0,80
Groen	5,70	0,80
Groen	12,40	0,80
Groen	7,19	0,80
Groen	20,56	0,80
Groen	1,74	0,80
Groen	2,88	0,80
Groen	2,06	0,80
Groen	14,12	0,80
Groen	15,65	0,80
Groen	6,73	0,80
Groen	31,01	0,80
Groen	8,88	0,80
Groen	16,64	0,80
Groen	16,11	0,80
Groen	15,01	0,80
Groen	31,05	0,80
Groen	49,66	0,80
Groen	13,45	0,80
Groen	12,38	0,80
Groen	1,92	0,80
Groen	14,42	0,80
Groen	8,54	0,80
Groen	0,38	0,80
Groen	48,52	0,80
Groen	1,00	0,80
Groen	39,00	0,80
Groen	25,38	0,80
Groen	0,73	0,80
Groen	10,65	0,80
Groen	27,64	0,80
Groen	10,65	0,80
Groen	39,14	0,80
Groen	1,00	0,80
Groen	0,70	0,80
Groen	14,02	0,80
Groen	18,39	0,80
Groen	5,66	0,80
Groen	25,11	0,80
Groen	10,24	0,80
Groen	27,23	0,80
Groen	25,11	0,80
Groen	43,89	0,80
Groen	7,01	0,80
Groen	11,87	0,80
Groen	20,12	0,80
Groen	13,68	0,80
Groen	16,82	0,80
Groen	29,20	0,80
Groen	12,26	0,80
Groen	6,14	0,80
Groen	2,74	0,80
Groen	0,64	0,80
Groen	17,08	0,80
Groen	0,34	0,80

Invoergegevens van het model

Model: Lieve Vrouwplein (2035) versie 2021-08-17
 Lieve Vrouwplein - Lieve Vrouwplein
 Groep: (hoofdgroep)
 Lijst van Bodemgebieden, voor rekenmethode Wegverkeerslawaaai - RMG-2012, wegverkeer

Groep	ItemID	Grp.ID	Datum	Naam	Omschr.	Vorm
Groen	17935	2	15:57, 4 aug 2021		waardeOnbekend	Polygoon
Groen	17937	2	15:57, 4 aug 2021		bodembedekkers	Polygoon
Groen	17939	2	15:57, 4 aug 2021		bodembedekkers	Polygoon
Groen	18412	2	15:57, 4 aug 2021		waardeOnbekend	Polygoon
Groen	18428	2	15:57, 4 aug 2021		waardeOnbekend	Polygoon
onverhard	18776	6	15:57, 4 aug 2021	onverhard	waardeOnbekend	Polygoon
onverhard	18785	6	15:57, 4 aug 2021	onverhard	waardeOnbekend	Polygoon
onverhard	18818	6	15:57, 4 aug 2021	onverhard	waardeOnbekend	Polygoon
zand	18789	7	15:57, 4 aug 2021	zand	waardeOnbekend	Polygoon
erf	18455	4	15:58, 4 aug 2021	erf	waardeOnbekend	Polygoon
erf	18461	4	15:58, 4 aug 2021	erf	waardeOnbekend	Polygoon
erf	18466	4	15:58, 4 aug 2021	erf	waardeOnbekend	Polygoon
erf	18467	4	15:58, 4 aug 2021	erf	waardeOnbekend	Polygoon
erf	18468	4	15:58, 4 aug 2021	erf	waardeOnbekend	Polygoon
erf	18470	4	15:58, 4 aug 2021	erf	waardeOnbekend	Polygoon
erf	18479	4	15:58, 4 aug 2021	erf	waardeOnbekend	Polygoon
erf	18481	4	15:58, 4 aug 2021	erf	waardeOnbekend	Polygoon
erf	18482	4	15:58, 4 aug 2021	erf	waardeOnbekend	Polygoon
erf	18483	4	15:58, 4 aug 2021	erf	waardeOnbekend	Polygoon
erf	18487	4	15:58, 4 aug 2021	erf	waardeOnbekend	Polygoon
erf	18488	4	15:58, 4 aug 2021	erf	waardeOnbekend	Polygoon
erf	18489	4	15:58, 4 aug 2021	erf	waardeOnbekend	Polygoon
erf	18490	4	15:58, 4 aug 2021	erf	waardeOnbekend	Polygoon
erf	18491	4	15:58, 4 aug 2021	erf	waardeOnbekend	Polygoon
erf	18497	4	15:58, 4 aug 2021	erf	waardeOnbekend	Polygoon
erf	18505	4	15:58, 4 aug 2021	erf	waardeOnbekend	Polygoon
erf	18507	4	15:58, 4 aug 2021	erf	waardeOnbekend	Polygoon
erf	18515	4	15:58, 4 aug 2021	erf	waardeOnbekend	Polygoon
erf	18522	4	15:58, 4 aug 2021	erf	waardeOnbekend	Polygoon
erf	18523	4	15:58, 4 aug 2021	erf	waardeOnbekend	Polygoon
erf	18528	4	15:58, 4 aug 2021	erf	waardeOnbekend	Polygoon
erf	18537	4	15:58, 4 aug 2021	erf	waardeOnbekend	Polygoon
erf	18538	4	15:58, 4 aug 2021	erf	waardeOnbekend	Polygoon
erf	18542	4	15:58, 4 aug 2021	erf	waardeOnbekend	Polygoon
erf	18543	4	15:58, 4 aug 2021	erf	waardeOnbekend	Polygoon
erf	18549	4	15:58, 4 aug 2021	erf	waardeOnbekend	Polygoon
erf	18560	4	15:58, 4 aug 2021	erf	waardeOnbekend	Polygoon
erf	18562	4	15:58, 4 aug 2021	erf	waardeOnbekend	Polygoon
erf	18565	4	15:58, 4 aug 2021	erf	waardeOnbekend	Polygoon
erf	18578	4	15:58, 4 aug 2021	erf	waardeOnbekend	Polygoon
erf	18579	4	15:58, 4 aug 2021	erf	waardeOnbekend	Polygoon
erf	18581	4	15:58, 4 aug 2021	erf	waardeOnbekend	Polygoon
erf	18587	4	15:58, 4 aug 2021	erf	waardeOnbekend	Polygoon
erf	18595	4	15:58, 4 aug 2021	erf	waardeOnbekend	Polygoon
erf	18610	4	15:58, 4 aug 2021	erf	waardeOnbekend	Polygoon
erf	18618	4	15:58, 4 aug 2021	erf	waardeOnbekend	Polygoon
erf	18621	4	15:58, 4 aug 2021	erf	waardeOnbekend	Polygoon
erf	18625	4	15:58, 4 aug 2021	erf	waardeOnbekend	Polygoon
erf	18626	4	15:58, 4 aug 2021	erf	waardeOnbekend	Polygoon
erf	18672	4	15:58, 4 aug 2021	erf	waardeOnbekend	Polygoon
erf	18676	4	15:58, 4 aug 2021	erf	waardeOnbekend	Polygoon
erf	18678	4	15:58, 4 aug 2021	erf	waardeOnbekend	Polygoon
erf	18682	4	15:58, 4 aug 2021	erf	waardeOnbekend	Polygoon
erf	18683	4	15:58, 4 aug 2021	erf	waardeOnbekend	Polygoon
erf	18686	4	15:58, 4 aug 2021	erf	waardeOnbekend	Polygoon
erf	18689	4	15:58, 4 aug 2021	erf	waardeOnbekend	Polygoon
erf	18691	4	15:58, 4 aug 2021	erf	waardeOnbekend	Polygoon
erf	18696	4	15:58, 4 aug 2021	erf	waardeOnbekend	Polygoon
erf	18698	4	15:58, 4 aug 2021	erf	waardeOnbekend	Polygoon
erf	18700	4	15:58, 4 aug 2021	erf	waardeOnbekend	Polygoon
erf	18702	4	15:58, 4 aug 2021	erf	waardeOnbekend	Polygoon
erf	18704	4	15:58, 4 aug 2021	erf	waardeOnbekend	Polygoon
erf	18706	4	15:58, 4 aug 2021	erf	waardeOnbekend	Polygoon

Invoergegevens van het model

Model: Lieve Vrouweplein (2035) versie 2021-08-17
 Lieve Vrouweplein - Lieve Vrouweplein
 Groep: (hoofdgroep)
 Lijst van Bodemgebieden, voor rekenmethode Wegverkeerslawaai - RMG-2012, wegverkeer

Groep	X-1	Y-1	Vormpunten	Omtrek	Oppervlak	Min.lengte
Groen	206009,27	439006,49	91	49,23	58,61	0,03
Groen	206036,80	438882,43	4	8,25	4,25	2,01
Groen	206041,44	438858,47	4	8,33	4,34	2,02
Groen	206028,13	439186,88	9	100,12	140,64	0,30
Groen	206022,70	439212,74	24	50,48	44,43	0,19
onverhard	205467,75	438976,48	11	30,52	21,27	1,29
onverhard	205470,42	438976,02	4	6,36	2,44	1,29
onverhard	205466,63	438976,48	11	34,87	29,08	1,29
zand	205516,12	439134,01	4	40,16	94,26	7,45
erf	205886,34	439125,82	6	17,48	12,09	1,53
erf	205898,86	439125,31	39	85,93	89,10	0,01
erf	205837,20	438981,74	363	2373,93	9424,96	0,10
erf	206028,99	439172,40	211	1106,81	3060,67	0,06
erf	205827,21	439115,59	42	181,58	468,38	0,01
erf	205931,09	439121,72	77	243,62	355,08	0,01
erf	205914,99	439141,87	46	30,96	44,71	0,11
erf	205836,23	439166,16	119	572,52	2723,27	0,03
erf	205934,14	439241,76	51	220,67	685,65	0,01
erf	205894,04	438819,97	323	2122,31	6073,83	0,01
erf	205834,49	439026,47	4	12,92	10,42	3,08
erf	205837,20	438981,74	356	2283,96	9466,12	0,10
erf	206028,99	439172,40	213	1106,81	3060,67	0,06
erf	205894,04	438819,97	320	2124,88	6076,65	0,01
erf	205959,97	439049,90	5	31,07	12,61	0,79
erf	205836,23	439166,16	120	572,52	2723,27	0,03
erf	206028,99	439172,40	215	1106,81	3060,66	0,06
erf	205911,90	439111,84	109	246,33	395,93	0,01
erf	205894,04	438819,97	332	2125,20	6086,80	0,01
erf	205894,04	438819,97	336	2119,94	6047,43	0,01
erf	205898,95	439123,30	115	244,44	390,28	0,01
erf	205836,23	439166,16	121	572,52	2723,27	0,03
erf	205898,86	439125,31	40	85,93	89,10	0,01
erf	206028,99	439172,40	220	1112,46	3034,72	0,06
erf	205976,89	438938,70	376	2216,75	8226,66	0,10
erf	206028,99	439172,40	221	1118,65	3050,94	0,18
erf	205894,04	438819,97	431	2754,27	8423,93	0,01
erf	205976,89	438938,70	378	2216,75	8226,66	0,10
erf	205898,95	439123,30	130	279,60	435,40	0,01
erf	205894,04	438819,97	428	2759,19	7942,17	0,01
erf	205976,89	438938,70	379	2216,75	8226,66	0,10
erf	206028,99	439172,40	219	1112,28	3070,61	0,18
erf	205898,95	439123,30	131	279,60	435,40	0,01
erf	205894,04	438819,97	422	2748,50	7956,37	0,01
erf	205894,04	438819,97	424	2749,32	7963,89	0,01
erf	206028,99	439172,40	220	1112,28	3070,61	0,18
erf	205894,04	438819,97	427	2749,32	7963,89	0,01
erf	205976,89	438938,70	390	2182,22	8087,94	0,10
erf	205976,89	438938,70	393	2189,68	8121,27	0,10
erf	205976,89	438938,70	408	2194,04	8129,05	0,06
erf	205783,83	439237,00	558	3741,78	14818,89	0,02
erf	205719,19	439120,20	4	9,96	5,60	1,72
erf	205723,51	438995,98	590	3126,66	10829,47	0,01
erf	205911,90	439111,84	79	243,62	355,07	0,01
erf	205723,51	438995,98	590	3126,65	10829,48	0,01
erf	205783,83	439237,00	577	3741,44	14805,43	0,02
erf	205723,51	438995,98	626	3127,14	10828,67	0,01
erf	205783,83	439237,00	578	3741,44	14805,43	0,02
erf	205783,83	439237,00	580	3741,44	14805,43	0,02
erf	205723,51	438995,98	627	3135,10	10867,33	0,01
erf	205620,29	439176,40	4	5,62	1,85	1,05
erf	205783,83	439237,00	568	4027,66	14863,81	0,02
erf	205783,83	439237,00	562	4033,75	14902,27	0,02
erf	205723,51	438995,98	625	3129,62	10878,76	0,01

Invoergegevens van het model

Model: Lieve Vrouweplein (2035) versie 2021-08-17
Lieve Vrouweplein - Lieve Vrouweplein
Groep: (hoofdgroep)
Lijst van Bodemgebieden, voor rekenmethode Wegverkeerslawaaai - RMG-2012, wegverkeer

Groep	Max.lengte	Bf
Groen	13,03	0,80
Groen	2,12	0,80
Groen	2,14	0,80
Groen	29,20	0,80
Groen	20,15	0,80
onverhard	7,45	0,80
onverhard	1,88	0,80
onverhard	7,45	0,80
zand	12,60	0,80
erf	7,19	0,50
erf	5,95	0,50
erf	59,69	0,50
erf	43,20	0,50
erf	17,78	0,50
erf	16,64	0,50
erf	9,86	0,50
erf	31,05	0,50
erf	14,80	0,50
erf	47,10	0,50
erf	3,30	0,50
erf	59,69	0,50
erf	43,20	0,50
erf	50,01	0,50
erf	14,67	0,50
erf	31,05	0,50
erf	43,20	0,50
erf	12,29	0,50
erf	53,34	0,50
erf	53,34	0,50
erf	10,39	0,50
erf	31,05	0,50
erf	5,95	0,50
erf	43,20	0,50
erf	59,69	0,50
erf	43,20	0,50
erf	70,39	0,50
erf	59,69	0,50
erf	10,39	0,50
erf	70,39	0,50
erf	59,69	0,50
erf	43,20	0,50
erf	10,39	0,50
erf	70,39	0,50
erf	70,39	0,50
erf	43,20	0,50
erf	70,39	0,50
erf	59,69	0,50
erf	59,69	0,50
erf	59,69	0,50
erf	117,38	0,50
erf	3,27	0,50
erf	42,92	0,50
erf	15,47	0,50
erf	42,92	0,50
erf	117,38	0,50
erf	42,92	0,50
erf	117,38	0,50
erf	117,38	0,50
erf	42,92	0,50
erf	1,75	0,50
erf	120,90	0,50
erf	120,90	0,50
erf	42,92	0,50

Invoergegevens van het model

Model: Lieve Vrouwplein (2035) versie 2021-08-17
 Lieve Vrouwplein - Lieve Vrouwplein
 Groep: (hoofdgroep)
 Lijst van Bodemgebieden, voor rekenmethode Wegverkeerslawaaai - RMG-2012, wegverkeer

Groep	ItemID	Grp.ID	Datum	Naam	Omschr.	Vorm
erf	18707	4	15:58, 4 aug 2021	erf	waardeOnbekend	Polygoon
erf	18709	4	15:58, 4 aug 2021	erf	waardeOnbekend	Polygoon
erf	18710	4	15:58, 4 aug 2021	erf	waardeOnbekend	Polygoon
erf	18713	4	15:58, 4 aug 2021	erf	waardeOnbekend	Polygoon
erf	18714	4	15:58, 4 aug 2021	erf	waardeOnbekend	Polygoon
erf	18715	4	15:58, 4 aug 2021	erf	waardeOnbekend	Polygoon
erf	18734	4	15:58, 4 aug 2021	erf	waardeOnbekend	Polygoon
erf	18735	4	15:58, 4 aug 2021	erf	waardeOnbekend	Polygoon
erf	18736	4	15:58, 4 aug 2021	erf	waardeOnbekend	Polygoon
erf	18737	4	15:58, 4 aug 2021	erf	waardeOnbekend	Polygoon
erf	18738	4	15:58, 4 aug 2021	erf	waardeOnbekend	Polygoon
erf	18751	4	15:58, 4 aug 2021	erf	waardeOnbekend	Polygoon
erf	18752	4	15:58, 4 aug 2021	erf	waardeOnbekend	Polygoon
erf	18753	4	15:58, 4 aug 2021	erf	waardeOnbekend	Polygoon
erf	18754	4	15:58, 4 aug 2021	erf	waardeOnbekend	Polygoon
erf	18760	4	15:58, 4 aug 2021	erf	waardeOnbekend	Polygoon
erf	18762	4	15:58, 4 aug 2021	erf	waardeOnbekend	Polygoon
erf	18765	4	15:58, 4 aug 2021	erf	waardeOnbekend	Polygoon
erf	18769	4	15:58, 4 aug 2021	erf	waardeOnbekend	Polygoon
erf	18771	4	15:58, 4 aug 2021	erf	waardeOnbekend	Polygoon
erf	18775	4	15:58, 4 aug 2021	erf	waardeOnbekend	Polygoon
erf	18777	4	15:58, 4 aug 2021	erf	waardeOnbekend	Polygoon
erf	18778	4	15:58, 4 aug 2021	erf	waardeOnbekend	Polygoon
erf	18783	4	15:58, 4 aug 2021	erf	waardeOnbekend	Polygoon
erf	18793	4	15:58, 4 aug 2021	erf	waardeOnbekend	Polygoon
erf	18795	4	15:58, 4 aug 2021	erf	waardeOnbekend	Polygoon
erf	18860	4	15:58, 4 aug 2021	erf	waardeOnbekend	Polygoon
erf	18890	4	15:58, 4 aug 2021	erf	waardeOnbekend	Polygoon
erf	18899	4	15:58, 4 aug 2021	erf	waardeOnbekend	Polygoon
erf	18900	4	15:58, 4 aug 2021	erf	waardeOnbekend	Polygoon
erf	18902	4	15:58, 4 aug 2021	erf	waardeOnbekend	Polygoon
erf	18912	4	15:58, 4 aug 2021	erf	waardeOnbekend	Polygoon
erf	18921	4	15:58, 4 aug 2021	erf	waardeOnbekend	Polygoon
erf	18922	4	15:58, 4 aug 2021	erf	waardeOnbekend	Polygoon
erf	18928	4	15:58, 4 aug 2021	erf	waardeOnbekend	Polygoon
erf	18937	4	15:58, 4 aug 2021	erf	waardeOnbekend	Polygoon
erf	18942	4	15:58, 4 aug 2021	erf	waardeOnbekend	Polygoon
erf	18943	4	15:58, 4 aug 2021	erf	waardeOnbekend	Polygoon
erf	18952	4	15:58, 4 aug 2021	erf	waardeOnbekend	Polygoon
erf	18963	4	15:58, 4 aug 2021	erf	waardeOnbekend	Polygoon
erf	18968	4	15:58, 4 aug 2021	erf	waardeOnbekend	Polygoon
erf	18969	4	15:58, 4 aug 2021	erf	waardeOnbekend	Polygoon
erf	18977	4	15:58, 4 aug 2021	erf	waardeOnbekend	Polygoon
erf	18983	4	15:58, 4 aug 2021	erf	waardeOnbekend	Polygoon
erf	18989	4	15:58, 4 aug 2021	erf	waardeOnbekend	Polygoon
erf	19044	4	15:58, 4 aug 2021	erf	waardeOnbekend	Polygoon
erf	19045	4	15:58, 4 aug 2021	erf	waardeOnbekend	Polygoon
erf	19046	4	15:58, 4 aug 2021	erf	waardeOnbekend	Polygoon
erf	19048	4	15:58, 4 aug 2021	erf	waardeOnbekend	Polygoon
erf	19049	4	15:58, 4 aug 2021	erf	waardeOnbekend	Polygoon
erf	19050	4	15:58, 4 aug 2021	erf	waardeOnbekend	Polygoon
erf	19051	4	15:58, 4 aug 2021	erf	waardeOnbekend	Polygoon
erf	19107	4	15:58, 4 aug 2021	erf	waardeOnbekend	Polygoon
erf	19109	4	15:58, 4 aug 2021	erf	waardeOnbekend	Polygoon
erf	19604	4	17:39, 17 aug 2021	erf	waardeOnbekend	Polygoon
aanpassing weg	19556	11	16:20, 4 aug 2021		waardeOnbekend	Polygoon
aanpassing weg	19557	11	10:15, 6 aug 2021		waardeOnbekend	Polygoon
aanpassing weg	19558	11	16:22, 4 aug 2021	groen		Polygoon
aanpassing weg	19559	11	10:15, 6 aug 2021	groen		Polygoon
aanpassing weg	19560	11	16:25, 4 aug 2021	groen		Polygoon
aanpassing weg	19561	11	16:26, 4 aug 2021	groen		Polygoon
aanpassing weg	19562	11	16:27, 4 aug 2021	groen		Polygoon
aanpassing weg	19563	11	16:27, 4 aug 2021	groen		Polygoon

Invoergegevens van het model

Model: Lieve Vrouweplein (2035) versie 2021-08-17
 Lieve Vrouweplein - Lieve Vrouweplein
 Groep: (hoofdgroep)
 Lijst van Bodemgebieden, voor rekenmethode Wegverkeerslawaai - RMG-2012, wegverkeer

Groep	X-1	Y-1	Vormpunten	Omtrek	Oppervlak	Min.lengte
erf	205723,51	438995,98	628	3141,70	10852,46	0,01
erf	205783,83	439237,00	569	4121,54	14833,02	0,02
erf	205783,83	439237,00	574	4129,61	14822,28	0,02
erf	205783,83	439237,00	576	4136,35	14774,15	0,02
erf	205783,83	439237,00	576	4136,35	14774,15	0,02
erf	205723,51	438995,98	634	3155,12	10816,80	0,01
erf	205858,99	439076,22	39	98,23	35,10	0,32
erf	205723,51	438995,98	636	3155,12	10830,30	0,01
erf	205725,58	439000,99	650	3179,76	10883,99	0,01
erf	205783,83	439237,00	580	4130,59	14795,50	0,02
erf	205783,83	439237,00	582	4130,59	14795,50	0,02
erf	205552,70	439125,93	4	18,30	11,87	1,56
erf	205566,75	439125,19	4	20,31	13,48	1,57
erf	205568,81	439160,33	4	12,03	8,06	2,01
erf	205550,75	439134,08	4	25,19	17,16	1,55
erf	205560,60	439099,99	4	12,02	8,04	2,01
erf	205538,32	439136,79	4	12,06	8,08	2,01
erf	205567,15	439133,23	4	24,72	16,80	1,56
erf	205543,85	439124,32	4	12,02	8,04	2,01
erf	205495,81	438945,78	71	611,58	1623,19	0,03
erf	205567,88	439142,54	4	20,51	16,65	2,01
erf	205567,68	439126,92	29	57,48	70,45	0,20
erf	205542,96	439106,98	4	12,02	8,04	2,01
erf	205539,40	439157,86	4	12,06	8,08	2,01
erf	205539,14	438932,28	69	603,27	1650,92	0,03
erf	205539,14	438932,28	73	603,27	1650,92	0,03
erf	205544,49	438918,97	76	608,61	1662,63	0,03
erf	205806,76	438945,33	238	1312,93	3537,23	0,03
erf	205595,30	438929,71	377	2071,38	5495,22	0,03
erf	205759,28	438970,74	306	1895,08	4754,63	0,01
erf	205806,76	438945,33	241	1320,49	3554,01	0,03
erf	205813,98	438913,16	252	1320,49	3554,01	0,03
erf	205595,30	438929,71	398	2071,38	5495,22	0,03
erf	205759,28	438970,74	312	1892,20	4760,35	0,01
erf	205801,44	438932,25	262	1395,97	3480,45	0,03
erf	205801,44	438932,25	256	1390,19	3457,40	0,10
erf	205595,30	438929,71	400	2071,38	5495,22	0,03
erf	205759,28	438970,74	317	1892,20	4760,36	0,01
erf	205801,44	438932,25	249	1365,59	3449,06	0,10
erf	205801,44	438932,25	250	1365,59	3449,06	0,10
erf	205595,30	438929,71	393	2078,50	5580,11	0,03
erf	205759,28	438970,74	319	1892,20	4760,35	0,01
erf	205759,28	438970,74	312	1873,16	4777,19	0,01
erf	205801,44	438932,25	258	1381,54	3458,38	0,10
erf	205595,30	438929,71	394	2078,50	5580,11	0,03
erf	205959,04	439049,94	4	31,07	12,61	0,79
erf	206007,95	439112,71	5	27,65	17,60	0,26
erf	206000,46	439071,78	9	41,84	47,97	1,11
erf	206014,03	438944,72	12	65,43	156,06	0,12
erf	206010,32	439066,63	11	35,27	41,43	0,31
erf	206014,03	438944,72	13	65,43	156,06	0,12
erf	206028,88	438995,31	17	48,33	57,25	0,19
erf	206008,71	439060,32	8	41,84	47,97	1,50
erf	206027,89	438959,03	9	64,21	149,35	0,74
erf	205811,91	439023,44	13	93,04	84,51	0,38
aanpassing weg	205874,20	439058,24	9	25,52	24,40	0,85
aanpassing weg	205881,95	439058,10	10	38,39	38,65	0,44
aanpassing weg	205871,23	439048,20	18	102,59	357,67	0,18
aanpassing weg	205916,50	439052,54	29	31,29	26,60	0,09
aanpassing weg	205932,81	439034,58	12	39,29	83,23	0,25
aanpassing weg	205931,77	439031,93	15	62,01	201,48	0,41
aanpassing weg	205904,32	439035,36	31	56,36	185,70	0,23
aanpassing weg	205893,36	439027,76	11	31,48	58,40	0,12

Invoergegevens van het model

Model: Lieve Vrouweplein (2035) versie 2021-08-17
Lieve Vrouweplein - Lieve Vrouweplein
Groep: (hoofdgroep)
Lijst van Bodemgebieden, voor rekenmethode Wegverkeerslawaaai - RMG-2012, wegverkeer

Groep	Max.lengte	Bf
erf	42,92	0,50
erf	120,90	0,50
erf	120,90	0,50
erf	120,90	0,50
erf	120,90	0,50
erf	42,92	0,50
erf	9,11	0,50
erf	42,92	0,50
erf	42,92	0,50
erf	120,90	0,50
erf	120,90	0,50
erf	7,59	0,50
erf	8,59	0,50
erf	4,01	0,50
erf	11,04	0,50
erf	4,00	0,50
erf	4,02	0,50
erf	10,80	0,50
erf	4,00	0,50
erf	44,30	0,50
erf	8,24	0,50
erf	9,23	0,50
erf	4,00	0,50
erf	4,02	0,50
erf	44,30	0,50
erf	44,30	0,50
erf	34,97	0,50
erf	61,72	0,50
erf	45,18	0,50
erf	34,97	0,50
erf	34,97	0,50
erf	61,72	0,50
erf	45,18	0,50
erf	33,55	0,50
erf	33,55	0,50
erf	61,72	0,50
erf	61,72	0,50
erf	45,18	0,50
erf	45,18	0,50
erf	33,55	0,50
erf	33,55	0,50
erf	61,72	0,50
erf	45,18	0,50
erf	45,18	0,50
erf	33,55	0,50
erf	61,72	0,50
erf	14,68	0,50
erf	12,46	0,50
erf	13,15	0,50
erf	13,22	0,50
erf	10,03	0,50
erf	13,22	0,50
erf	15,80	0,50
erf	13,15	0,50
erf	12,50	0,50
erf	27,78	0,50
aanpassing weg	7,08	0,80
aanpassing weg	16,16	0,80
aanpassing weg	36,77	0,80
aanpassing weg	5,88	0,80
aanpassing weg	13,91	0,80
aanpassing weg	20,40	0,80
aanpassing weg	12,30	0,80
aanpassing weg	9,16	0,80

Invoergegevens van het model

Model: Lieve Vrouweplein (2035) versie 2021-08-17

Lieve Vrouweplein - Lieve Vrouweplein

Groep: (hoofdgroep)

Lijst van Bodemgebieden, voor rekenmethode Wegverkeerslawaaai - RMG-2012, wegverkeer

Groep	ItemID	Grp.ID	Datum	Naam	Omschr.	Vorm
aanpassing weg	19564	11	16:28, 4 aug 2021	groen		Polygoon
aanpassing weg	19565	11	16:29, 4 aug 2021	groen		Polygoon
ontwikkeling	18566	18	17:41, 17 aug 2021	erf	waardeOnbekend	Polygoon
ontwikkeling	19605	18	17:41, 17 aug 2021	erf	waardeOnbekend	Polygoon

Invoergegevens van het model

Model: Lieve Vrouweplein (2035) versie 2021-08-17

Lieve Vrouweplein - Lieve Vrouweplein

Groep: (hoofdgroep)

Lijst van Bodemgebieden, voor rekenmethode Wegverkeerslawaaï - RMG-2012, wegverkeer

Groep	X-1	Y-1	Vormpunten	Omtrek	Oppervlak	Min.lengte
aanpassing weg	205857,95	439030,79	21	87,01	247,19	0,74
aanpassing weg	205838,96	439043,95	16	31,71	47,82	0,28
ontwikkeling	205789,68	438967,86	170	916,81	2650,86	0,11
ontwikkeling	205824,04	439040,01	15	71,92	191,58	0,49

Invoergegevens van het model

Model: Lieve Vrouweplein (2035) versie 2021-08-17

Lieve Vrouweplein - Lieve Vrouweplein

Groep: (hoofdgroep)

Lijst van Bodemgebieden, voor rekenmethode Wegverkeerslawaai - RMG-2012, wegverkeer

Groep	Max.lengte	Bf
aanpassing weg	26,85	0,80
aanpassing weg	12,58	0,80
ontwikkeling	34,70	0,50
ontwikkeling	27,30	0,50