

terreininvulling.

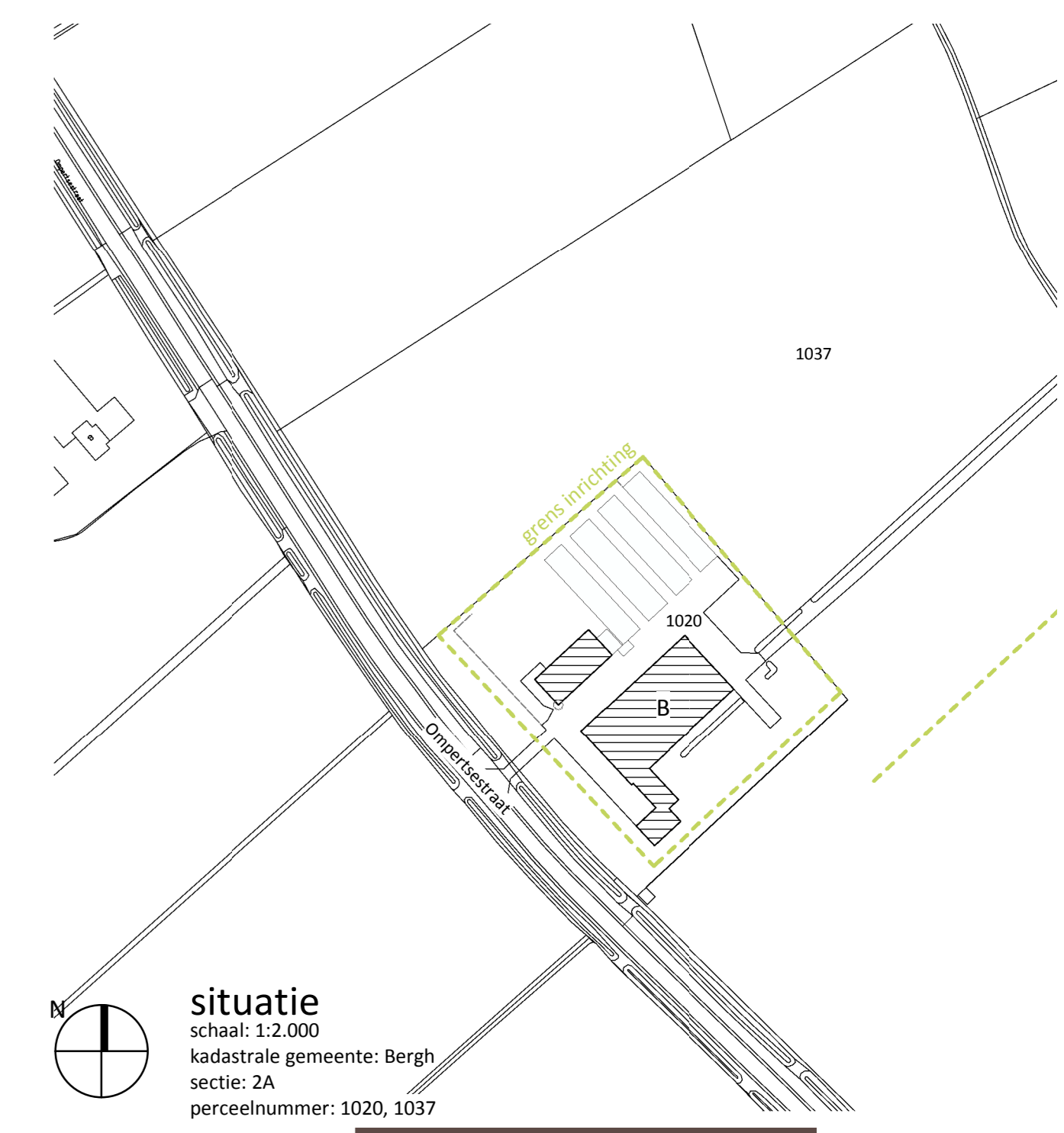

situatie  
schaal: 1:2.000  
kadastrale gemeente: Bergh  
sectie: ZA  
perceelnummer: 1020, 1037

**rombō**

opdrachtgever: J.G.B. Messing en T.E.H.M. Westerveld  
De Klakert 1  
7045 AN Azewijn  
Tel. 0314 65 16 61  
inhalte: 3350275006  
schaal: 1:200  
papierformaat: A0  
auteur: architect  
registratie: registratie  
type: vergunning  
datum: 12-01-2017  
gewijzigd: 17-05-2021

bladnummer: MI-02  
Luffenraai 35, Dordrecht  
Postbus 812  
8000 AC Dordrecht  
08 8236 8236  
info@rombou.nl  
www.rombou.nl

RenwooI				
nr	naam	aantal	inhoud	vermogen (kW)
1	diverse handgereedschappen	1	0	20
2	poederblusser	4	12 kg	0
3	dieseltank	1	1500 l	0
4	tractor	2	0	60
5	shovel	1	0	50
6	silo	3	10 ton	0
7	reinigingsmiddelen	1	20 l	0
8	opslag zakgoed	1	100 kg	0

Gebouwgegevens									
nr.	naam	vloerconstructie	wandconstructie	dakconstructie	mestopslag	inh. kelder (m <sup>3</sup> )	aantal dierplaatsen	RAV	aantal te houden dieren
A	woning	beton	mestelwerk	dakpannen					
B	stal	beton	mestelwerk	golflaten	drijfmest	2400	340 vleeskauwen tot circa 8 maanden	A 4.100	340 vleeskauwen tot circa 8 maanden
C	werktuigenberging	beton	mestelwerk	golflaten					
D	mestvaalt	beton	beton		vaste mest	30			
E	spoelplaats	beton							
F	sleufsilos	beton	beton						
G	sleufsilos	beton	beton						
H	voeropslag	beton							
I	voeropslag	beton							

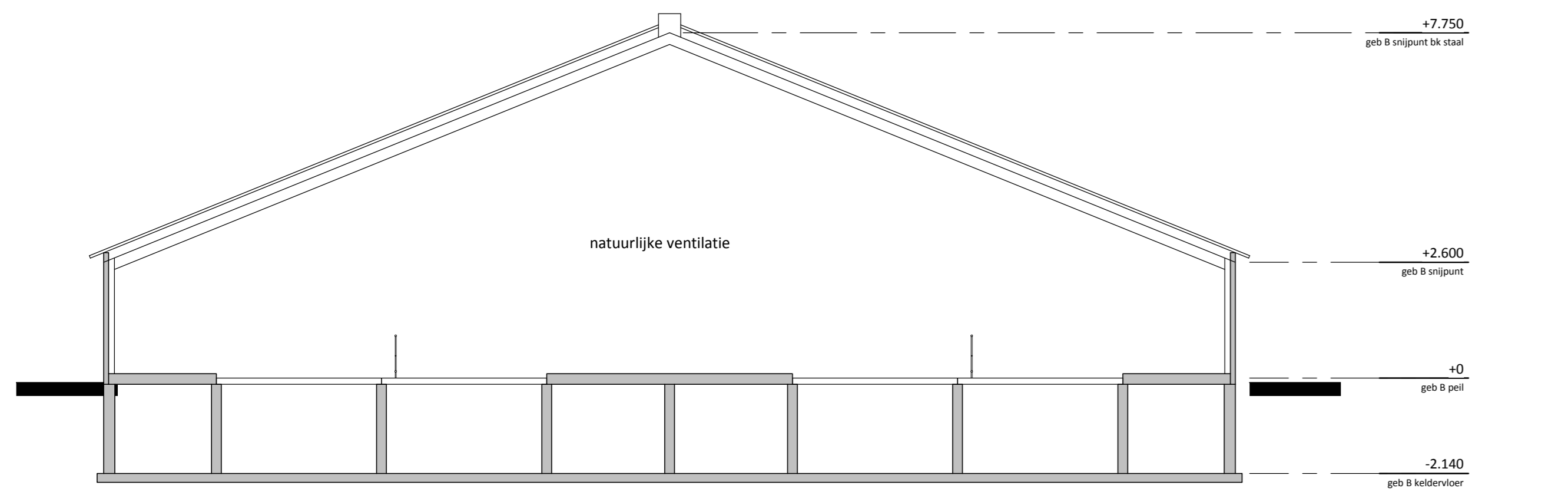

doorsnede B

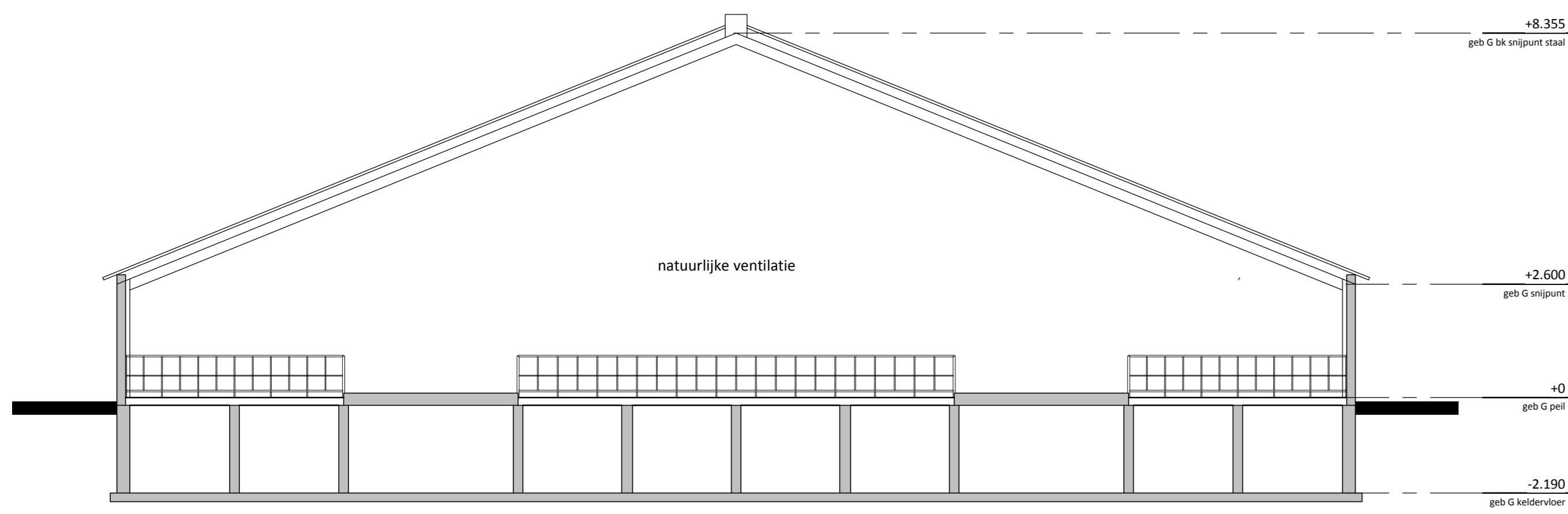

doorsnede G

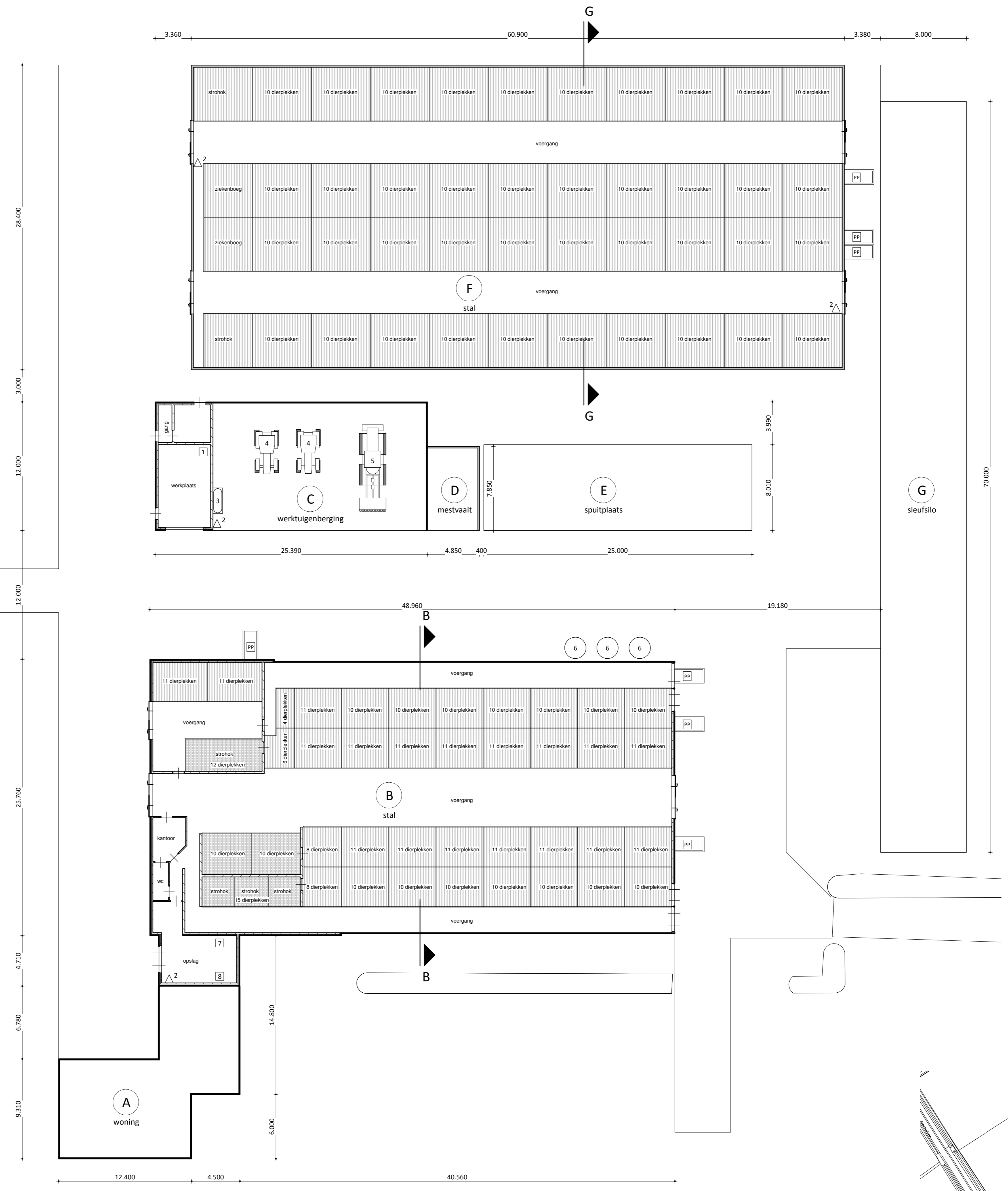
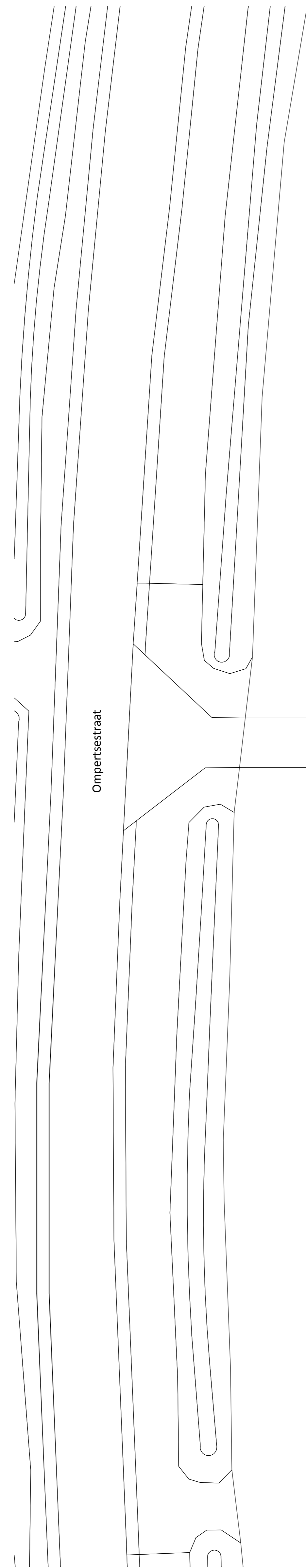

terreinvulling.

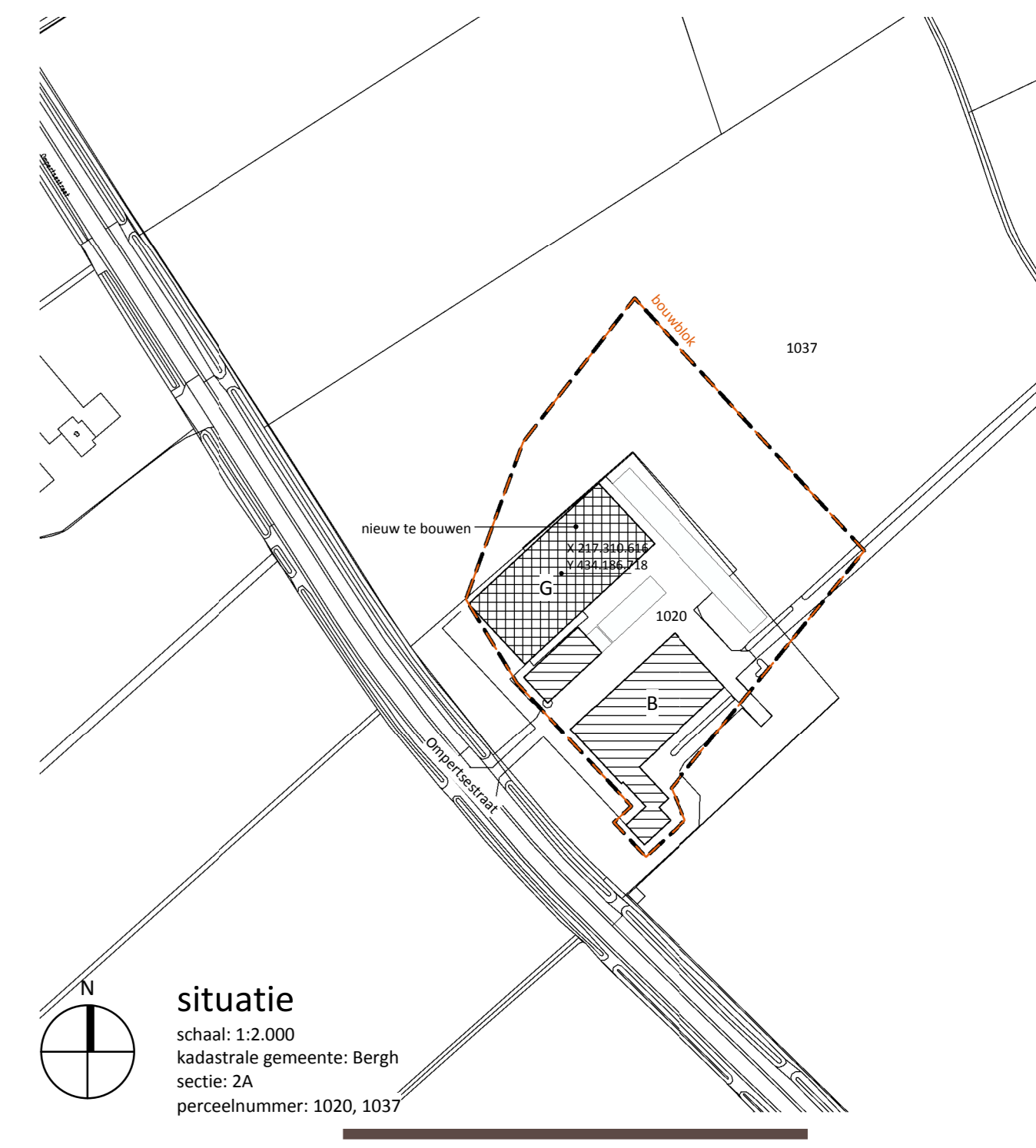

**situatie**  
 schaal: 1:2.000  
 kadastrale gemeente: Bergh  
 sectie: 2A  
 perceelnummer: 1020, 1037

**rombōu**

opdrachtgever: J.G.B. Mensing en T.E.H.M. Westerveld  
 De Klakert 1  
 7045 AN Azewijn  
 Tel. 0314 65 16 61

project: nieuwbouw voor het bedrijf  
 aan de Ompertsestraat 6a te Azewijn

overzichtstekening  
 terreinvulling, doorsneden en situatie

bladnummer: MI-02

intake: 3350276006  
 schaal: 1:200  
 papierformaat: A0  
 situatie: architect  
 registratie: 2017 01 12  
 type: 09-03-2018  
 datum: gewijzigd A: **Vervalbe**

Zwartwaterdijk 14  
 Postbus 3481  
 6200 AZ Zoelva  
 t: (033) 8238 8238  
 e: info@rombou.nl  
 w: www.rombou.nl

Renvoel				
nr	naam	aantal	inhoud	vermogen (kW)
1	diverse handgereedschappen	1	0	20
2	poederblusser	4	12 kg	0
3	dieseltank	1	1500 l	0
4	tractor	2	0	60
5	shovel	1	0	50
6	silo	3	10 ton	0
7	reinigingsmiddelen	1	20 l	0
8	opslag zakgoed	1	100 kg	0

Gebouwegegevens									
nr.	naam	vloerconstructie	wandconstructie	dakconstructie	mestopslag	inh. kelder (m³)	aantal dierplaatsen	RAV	aantal te houden dieren
A	woning	beton	mestelwerk	dakpannen					
B	stal	beton	mestelwerk	golflaten	drifmest	2400	410 vleeskavieren tot circa 8 maanden	A 4.100	410 vleeskavieren tot circa 8 maanden
C	werktuigenberging	beton	mestelwerk	golflaten					
D	mestvaalt	beton	beton		vaste mest	30			
E	spuitplaats	beton		golflaten	drifmest	3300	400 vleeskavieren tot circa 8 maanden	A 4.100	400 vleeskavieren tot circa 8 maanden
F	stal	beton							
G	sleufsilo	beton							