

doorsnede B

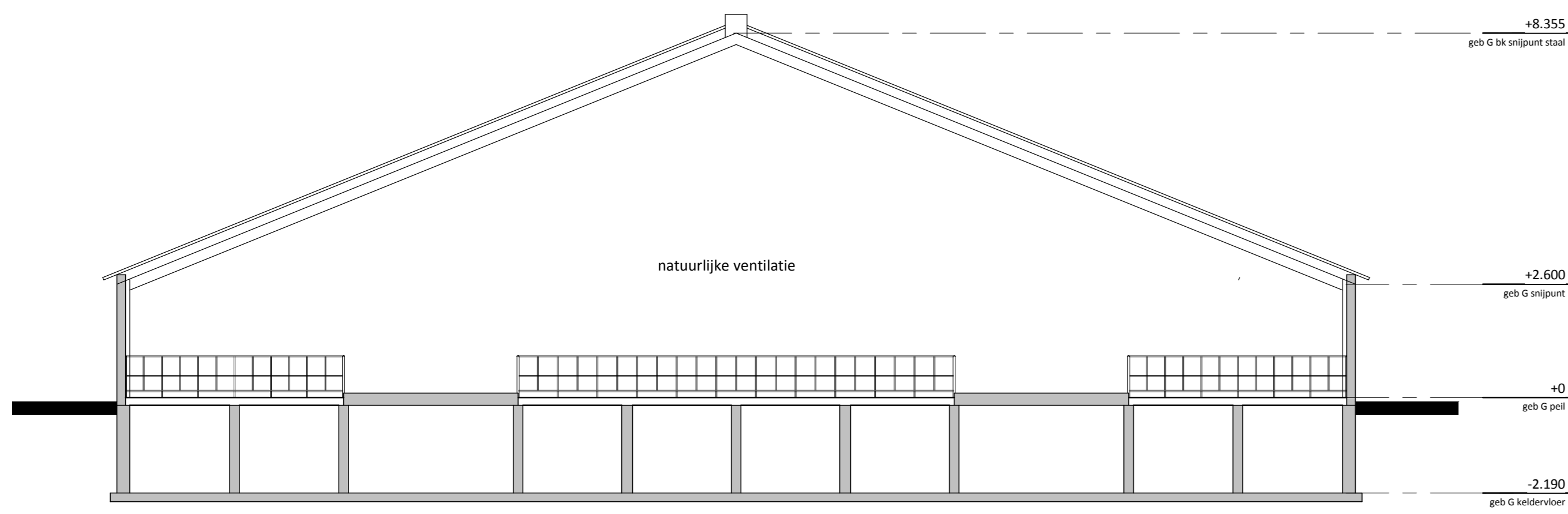

doorsnede G

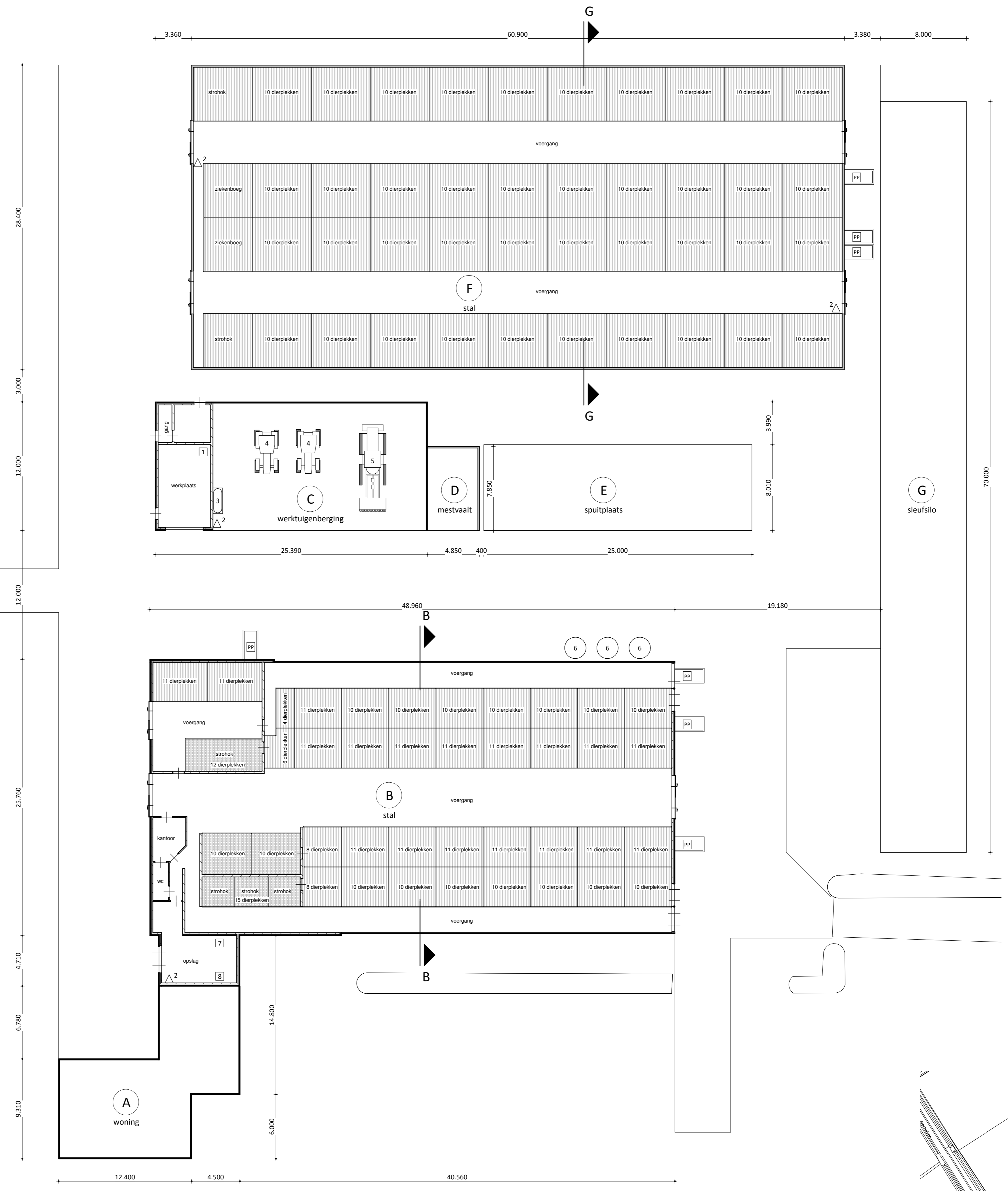
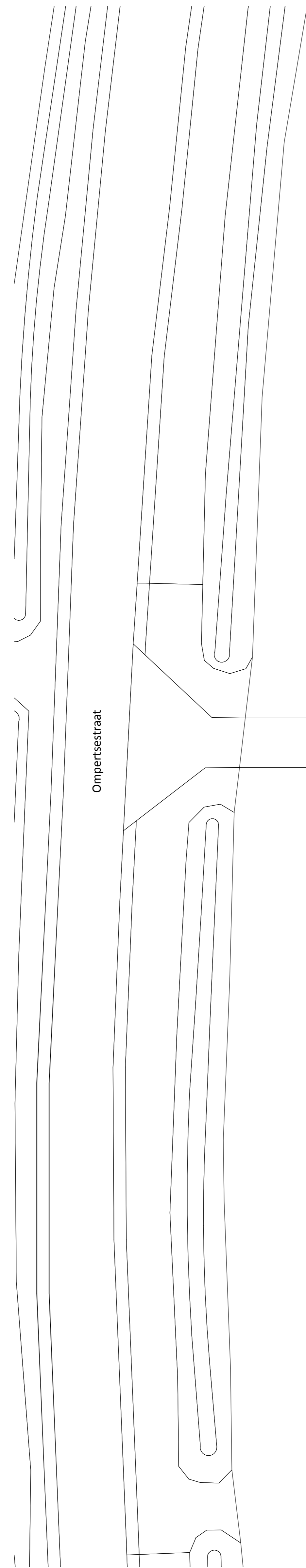

terreinvulling.

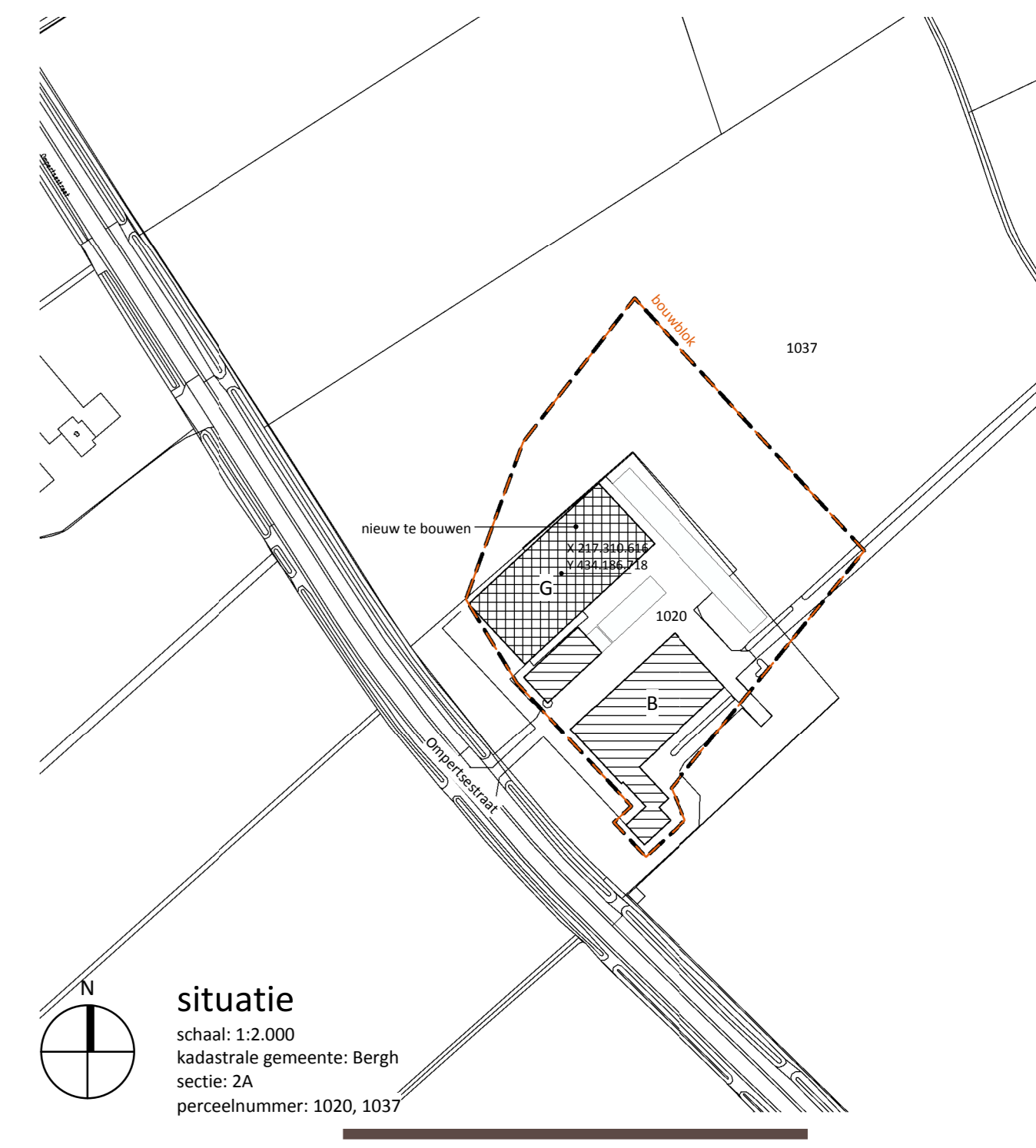

**situatie**  
 schaal: 1:2.000  
 kadastrale gemeente: Bergh  
 sectie: 2A  
 perceelnummer: 1020, 1037

**rombōu**

opdrachtgever: J.G.B. Mensing en T.E.H.M. Westerveld  
 De Klakert 1  
 7045 AN Azewijn  
 Tel. 0314 65 16 61

project: nieuwbouw voor het bedrijf  
 aan de Ompertsestraat 6a te Azewijn

onderdeel: overzichtstekening  
 terreinvulling, doorsneden en situatie

bladnummer: MI-02

intake: 3350276006  
 schaal: 1:200  
 papierformaat: A0  
 situatie: architect  
 registratie: architect  
 type: vergunning  
 datum: 2017-01-12  
 gewijzigd A: 09-03-2018

Zwartwaterdijk 14  
 Postbus 3461  
 6200 AZ Zoelva  
 t (033) 8238 8238  
 o info@rombou.nl  
 w www.rombou.nl

Renvoel				
nr	naam	aantal	inhoud	vermogen (kW)
1	diverse handgereedschappen	1	0	20
2	poederblusser	4	12 kg	0
3	dieseltank	1	1500 l	0
4	tractor	2	0	60
5	shovel	1	0	50
6	silo	3	10 ton	0
7	reinigingsmiddelen	1	20 l	0
8	opslag zakgoed	1	100 kg	0

Gebouwgegevens									
nr.	naam	vloerconstructie	wandconstructie	dakconstructie	mestopslag	inh. kelder (m³)	aantal dierplaatsen	RAV	aantal te houden dieren
A	woning	beton	mestelwerk	dakpannen					
B	stal	beton	mestelwerk	golflaten	drijfmest	2400	410 vleeskavieren tot circa 8 maanden	A 4.100	410 vleeskavieren tot circa 8 maanden
C	werktuigenberging	beton	mestelwerk	golflaten					
D	mestvaalt	beton	beton		vaste mest	30			
E	spuitplaats	beton		golflaten	drijfmest	3300	400 vleeskavieren tot circa 8 maanden	A 4.100	400 vleeskavieren tot circa 8 maanden
F	stal	beton							
G	sleufsilo	beton							